0007

ROLL

0008

IMAGE EVALUATION TEST TARGET (MT-1)

3 L/MM

SHOULD MEASURE .20" AT DESIRED REDUCTION

12x 16x 20x 24x 28x 30x

ABCDEFGHIJKLMNOPQRSTUVWXYZ
abcdefghijklmnopqrstuvwxyz
1234567890$¢£/%#½¼¾—=+×°@*
ABCDEFGHIJKLMNOPQRSTUVWXYZ1234567890
abcdefghijklmnopqrstuvwxyz$¢£/%#½¼¾—=+×°@*
ABCDEFGHIJKLMNOPQRSTUVWXYZ1234567890
abcdefghijklmnopqrstuvwxyz$¢£/%#½¼¾—=+×°@*

Photographic Sciences Corporation

23 WEST MAIN STREET

LUGAR DE LA MICROFILMACION (ORGANISMO): SERVICIO DE INFORMACION DE DEFENSA

FECHA DE INICIACION DE LA MICROFILMACION: 15 de mayo de 1984.

DENOMINACION DE LA DOCUMENTACION: FICHAS CORRESPONDIENTES AL FICHERO GENERAL.

IDENTIFICACION DEL PRIMER ORIGINAL MICROFILMADO: FICHA No. 44201-2 (DABOBE, Emilio.)

OPERARIO/S: Cbo.2da. J. TORRES y Sdo.1ra. J. SARRAUTE.

REDUCCION DE IMAGEN: 29 X

SISTEMA EMPLEADO: STANDARD

ROLLO SIMULTANEO: NO

DESCARTE: - - - - - - - - - - - - - - -

PREPARACION DOCUMENTAL: - - - - - - - - - - - - - - - - - -

CONTROL: Cbo.2da. J. TORRES y Sdo.1ra. J. SARRAUTE.

VISTO: Una vez comprobadas las características que contiene el primer documento en la apertura del acta, se procede a la iniciación de la microfilmación firmando para su constancia el funcionario responsable y la Dirección de la Oficina.-

El Encargado de la Sección Microfilmación

Sgto.1ro.

Juan C. Martínez

JUNTA DE COMANDANTES EN JEFE - SERVICIO DE INFORMACION DE DEFENSA - CENTRO DE PROCESAMIENTO DE DATOS - SECCION MICROFILMACION - República O. del Uruguay

El Jefe de la Sección Microfilmación

Mayor

Pedro Barneix

FICHAS DEL FICHERO GENERAL

SERVICIO DE INFORMACION
DE DEFENSA
Dep. I

044201-2

..... Sección
Act. Ant. Mac.
Ficha Nº .....

Nombres y Apellidos: DABOBE
Emilio

FOTO

Fecha de Nacimiento: .....

Lugar de Nacimiento: .....
(País - Ciudad o Localidad - etc.)

Cred. Cív.: Serie ..... Nº ..... Ced. Identidad: .....

Otros documentos: .....
(Pasaporte — Libreta Enrolam. — etc.)

Domicilio: .....
(Ciudad o Localidad) (Calle) Nº Teléf

Filiación

Edad aparente ..... Color del Cutis .....

Color del Cabello ..... Estatura Aproximada .....

Complexión ..... Aspecto Social .....

Señas particulares .....

.....

Ficha confeccionada en Montevideo, el 10 de abril de 1967.

Fórm. 1

044201

F52

ACTIVIDADES

(1) **Laborales:** Profesión ..... Lugar de trabajo .....

Cargo ..... Antigüedad .....

Otras Actividades .....

.....

(2) **Políticas:** Ideología ..... Actuación .....

Antecedentes .....

Antecedentes familiares .....

(3) **Sociales:** Estado Civil ..... Religión ..... Figuración .....

Grado Instrucción ..... Lugares que frecuenta .....

(4) **Económicas:** Situación ..... Capital aprox. ..... Vehículo .....
marca y Nº

Otros datos .....

Datos Complementarios .....

Apreciación Personal Gral. .....

.....

.....

DABOBE FICHA COMPLEMENTARIA Emilio.

Documento		044201 ANTECEDENTES
Fecha	Origen	
Año 1966	Lista "FIDEL"	-Figura como 3er.Suplente del del 35°Titular a la Junta Departamental de Montevideo, en las listas del "Frente Izquierda de Liberación" en las Elecciones Nacionales del corriente año.

Fórm. 2

FICHA COMPLEMENTARIA

Documento		044201 ANTECEDENTES
Fecha	Origen	

MINISTERIO DE DEFENSA NACIONAL
S. I. D.

044201

Dep. 1 Sec. 1
Sub - Secc. A/N
Ficha Nro. Confec. 13.7.73

DABOBE o DABONE — Apellidos
Emilio — Nombres

DOCUMENTOS: C/C. — Serie — Nro. — C/I. — Nro. — Dpto.

OTROS DOC. — Pasaporte — Lib. Enrol. — etc.

NACIMIENTO: — Fecha — Lugar

DOMICILIO: — Calle — Nro. — Teléf. — Ciudad o Localidad

PROFESION U OCUPACION:

LUGAR: CARGO:

IDEOLOGIA POLITICA: CLASIFICACION:

DATOS COMPLEMENTARIOS: — Est. Civil — Cónyuge — Hijos

99975

Otros familiares

Fecha	Documentos	044201 ANTECEDENTES A REGISTRAR
22.V.73	D.1109	Candidato del Fidel, en carácter de 3er., Suplente del 35o. titular a la Junta Departamental de Montevideo en las elecciones de 1966. (R)

Fs 1

MINISTERIO DE DEFENSA NACIONAL
S. I. D.

044202-0

Dep. I Secc. I
Sub Secc. G
Ficha No. ..... Cor. 14.I
69

DABINO Esteban
Apellidos Nombres

DOCUMENTOS: C/C ..... C/I .....
Serie N.o N o Dpto.

OTROS DOC.: .....
Pasaporte Lib. Enrol. etc.

NACIMIENTO: .....
Fecha Lugar

DOMICILIO: .....
Calle N o Telef. Ciudad o Localidad

PROFESION U OCUPACION: Bancario

LUGAR: ..... CARGO .....

IDEOLOGIA POLITICA ..... CLASIFICACION .....

DATOS COMPLEMENTARIOS .....
Est. Civil Conyuge Hijos

.....
Otros familiares

[redacted]

F-2

A	DOCUMENTOS	044202 ANTECEDENTES A REGISTRAR
66	76/33.- 30-4-66 m	Figura en la lista N°60 de la Asociación de Bancarios del Uruguay postulandose por el Sistema Preferencial de Suplentes por el Sector Lista General como N°57 para la Asamblea General Representativa (capital) es de hacer notar que esta lista N°60 e ta infiltrada de elementos de izquierda.

F-1

JUNTA DE COMANDANTES EN JEFE 20 MAR. 1979

Dep. I Secc. I

S. I. D. 344203-8

Sub-Secc. A/N

Ficha Nro. _____ Confec._____

DABOBE DELGADO — Apellidos

Mirte María — Nombres

DOCUMENTOS: C/C BNA 31282 — Serie / Nro. C/I. _____ — Nro. / Dpto.

OTROS DOC. _____ — Pasaporte / Lib. Enrol. / etc.

NACIMIENTO: _____ — Fecha / Lugar

DOMICILIO: _____ — Calle / Nro. / Teléf. / Ciudad o Localidad

PROFESION U OCUPACION: _____

LUGAR: _____ CARGO: _____

IDEOLOGIA POLITICA: _____ CLASIFICACION: _____

DATOS COMPLEMENTARIOS: _____

Est. Civil [redacted] Cónyuge Hijos

Otros familiares

F.2

Fecha	Documentos	044203 ANTECEDENTES A REGISTRAR
25 SET. 1978		- Del [illegible] de M[illegible] por las listas 808-1808 [illegible] en las elecciones nacionales del año 1971, por el Departamento de Montevideo . Circuito N°. 1936 .- (0187) (J)
[illegible] 1209		

044204-6

E1

JUNTA DE COMANDANTES EN JEFE

S. I. D.

Dep. I Secc. I

Sub Secc. A/N

Ficha Nº ..... Confec. 16/07/83

DAVIO RAMANOVICH (Apellidos) Demetrio (Nombres)

DOCUMENTOS: C/C. ..... (Serie / Nº) C/I. ..... (Nº / Dpto.)

OTROS DOC. ..... (Pasaporte / Lib. Enrol. / etc.)

NACIMIENTO: ..... (Fecha) Yugoeslavo (Lugar)

DOMICILIO: ..... (Calle / Nº / Teléf. / Ciudad o Localidad)

PROFESION U OCUPACION: .....

LUGAR: ..... CARGO: .....

IDEOLOGIA POLITICA: ..... CLASIFICACION: "P.C."

DATOS COMPLEMENTARIOS ..... (Est. Civil / Cónyuge / Hijos)

..... (Otros familiares)

[redacted]

Fecha	Documentos	044204 ANTECEDENTES A REGISTRAR
16/07/83	D.26314 Pág.1917	-1971/1978.En información referente al "P.C.", obtenida por el Dpto.III/S.I.D., en éste período, se establece: Integrante del Partido Comunista. Se establece que el causante es agente de los soviéticos. EVAL.A-2 (P)

JUNTA DE COMANDANTES EN JEFE

S. I. D.

Dep. I Secc. I

Sub Secc. A/N

044204-6

Ficha Nro. ____ Confec. 19-3-79

DABIE — Demetrio

Apellidos — Nombres

DOCUMENTOS: C/C ____ C/I. ____

Serie Nro. Nro. Dpto.

OTROS DOC. ____

Pasaporte Lib. Enrol. etc.

NACIMIENTO: 20 años en 1969 — Yugoslavo

Fecha Lugar

DOMICILIO: Agraciada 4129 E.Romero Mdeo.

Calle Nro. Teléf. Ciudad o Localidad

PROFESION U OCUPACION: Traductor Público

LUGAR: ____ CARGO: ____

IDEOLOGIA POLITICA: ____ CLASIFICACION: ____

DATOS COMPLEMENTARIOS: ____

Est. Civil [redacted] Cónyuge Hijos

Otros familiares

044204

Fecha	Documentos	ANTECEDENTES A REGISTRAR Fs-4
20-6-74	Doc.1493	- Afiliado al Partido Comunista con el Nº 2556 , fecha de ingreso 30-9-69 .(Microfilm incautado a Rodney Arismendi).- (EVALUACION: B-2). (V)

J. C. J.

19 AGO. 1976

Dpto. 1 044204

Apellidos DARIE

Nombres Demetrio

Documentos Afil. al P.C. Nº 2556

Ant, Secc: A B C D E G V

☐ ☐ ☐ ☐ ☐ ☐ ☐

Secreto

044204 **ANTECEDENTES**

F.Ingr. 30.9.69 20 años Yugoeslavia

Agrciada 4129-E.Romero

Doc.Carece

Traductor Público

Doc. 0001/8.1.76 (BB) Eval. B-2

SERVICIO DE INFORMACION
DE DEFENSA
Dep. 1

044205-3

Confeccionado el 1 AGO 1974

V A R I O S

FOTO

Apellidos BADORRA

Nombres Julio C.

Fecha de Nacimiento

Lugar de Nacimiento

Est. Civil

Cred. Cívica Céd. Identidad

Otros Documentos

Ocupación Doctor

Padre

Madre

Domicilio Ciudad

Otros datos [redacted]

F3-2

FICHA COMPLEMENTARIA

DOCUMENTO		044205 ANTECEDENTES
FECHA	ORIGEN	
16-V-74	Doc. 1072 (Ev. A-1) (1)	-Figura en una relación de Médicos Docentes de la Facultad de Medicina adheridos al Frente Amplio.- (UU) Indica: (1).-(00)

SERVICIO DE INFORMACION
DE DEFENSA
Dep. 1

Fs-1

044206-1 Confeccionado el 14 MAYO 1974

V A R I O S

FOTO

Apellidos DABRIEUX

Nombres Humberto

Fecha de Nacimiento

Lugar de Nacimiento

Est. Civil

Cred Cívica Céd. Identidad

Otros Documentos

Ocupación

Padre

Madre

Domicilio Ciudad Rosario

Otros datos

[redacted]

Imp. CHIESA Hnos. Ltda. 10.000 - 12 - 73

FICHA COMPLEMENTARIA

Fo-2

DOCUMENTO		ANTECEDENTES
Fecha	Origen	044206
6 .II.74 25.3.74	Doc.0176 Doc.0603	- Figura en una relación de suscriptores del periódico "El Oriental y a filiados al P.Socialista de la ciudad de Rosario que se encontro en el dom. de Carlos BALLADARES en la ciudad de Colonia.-(SS)- EVAL: A-1.

JUNTA DE COMANDANTES EN JEFE 044207-9 Dep. I Secc. I

S. I. D. Sub Secc. A/N

Ficha Nº ..... Confec. 10.03.8

D'ACOSTA LACOSTE (1) Elbio Raúl
Apellidos Nombres

DOCUMENTOS: C/C MGI 249 (2) C/I. Nº 89.995 2.604.619-9(3)
Serie Nº Dpto.

OTROS DOC. .....
Pasaporte Lib. Enrol. etc.

NACIMIENTO: 16.09.30 (4) Soriano-Uruguay (5)
Fecha Lugar

DOMICILIO: Solis 1563 (6)
Calle Nº Teléf. Ciudad o Localidad

PROFESION U OCUPACION: Capataz (F.Ing.8.5.61) (7)

LUGAR: I.M.P. (8) CARGO: .....

IDEOLOGIA POLITICA: ..... CLASIFICACION: .....

DATOS COMPLEMENTARIOS: Hijo de: Pedro y Julia Celina (9)
Est. Civil Cónyuge Hijos

.....
Otros familiares

[redacted]

044207

Fecha	Documentos	ANTECEDENTES A REGISTRAR
26/2/982	12221/58	Funcionario de la Intendencia Municipal de Paysandu paso a situacion de disponibilidad el 29/11/77 en aplicacion del Acto Institucional N.7 de fecha 27/6/977.EVALUACION. A-1. (GM) Indica ( ) ( ) ( ) ( ) ( )
C.H.C.P.N.265/81 PERMANENCIA PDU. 05.10.81		-18.6.82:En la fecha se contestó dicha Constancia a nombre del causante para su PERMANENCIA en la Intendencia Municipal de Paysandú.-Indica (1) a (9).-(0)-.

JUNTA DE COMANDANTES EN JEFE

S. I. D. 044208-7

Dep. I Secc. I

Sub Secc.

Ficha N.° Confec. 30.8.83

D'ALESSIO Yolanda

Apellidos Nombres

DOCUMENTOS: C/C. ..... C/I. .....

Serie N.° N.° Dpto.

OTROS DOC. .....

Pasaporte Lib. Enrol. etc.

NACIMIENTO: .....

Fecha lugar

DOMICILIO: .....

Calle N.° Teléf. Ciudad o Localidad

PROFESION U OCUPACION: .....

LUGAR: ..... CARGO: .....

IDEOLOGIA POLITICA: ..... CLASIFICACION: .....

DATOS COMPLEMENTARIOS: .....

Est. Civil Cónyuge Hijos

Prima del recluso CAMPODONICO José

Otros familiares

[redacted]

Fecha	Documentos	044208 ANTECEDENTES A REGISTRAR	352
30.8.83	0663/80 pag.13	-16.6.80-Visita en el EMR.1 al recluso No.2664 CAMPODONICO José.Eval:A-1(M).-	

SERVICIO DE INFORMACION DE DEFENSA

Dep. I

044209-5

Fs. 1

Confeccionado el 14 MAYO 1974

V A R I O S

FOTO

Apellidos DABRIEUX

Nombres Nilda

Fecha de Nacimiento

Lugar de Nacimiento

Est. Civil

Cred Cívica Céd. Identidad

Otros Documentos

Ocupación

Padre

Madre

Domicilio Ciudad Rosario

Otros datos

55253

Imp. CHIESA Hnos. Ltda. 10.000 - 12 - 73

Fs.2

FICHA COMPLEMENTARIA

DOCUMENTO		044209 ANTECEDENTES
Fecha	Origen	
6.II.74 25.3.74	Doc.0176 Doc.0603	- Figura en una relación de suscriptores del periódico "El Oriental y afiliados al P.Socialista de la ciudad de Rosario que se encontro en el dom. de Carlos BALLADARES, en la ciudad de Colonia.-(SS)- EVAL: A-1.

044210-3

SERVICIO DE INTELIGENCIA

MINISTERIO DE DEFENSA NACIONAL
SERVICIO DE INFORMACION DE DEFENSA

M / F

Fecha Enero 22 de 1948

Ficha N.º 11.-

Nombre D A B R O W S K I Boleslaw

FOTO

Nacionalidad

Profesión o actividad

Lugar de nacimiento

Documentos que posee

Domicilio Teléf.

FILIACION

Edad aparente color del

cutis de los cabellos

estatura aspecto social

señas particulares

044210 #82

Fecha	Contenido
1) 22.I.948	Renovada (Inf. Hyp.)

Lugares donde frecuenta

afiliado a

actividad política y donde actúa

Comunismo

Antecedentes policiales

vehículos que posee o que guía

nombre y número de

personas que forman su familia

DATOS COMPLEMENTARIOS

1) Comité polaco pro Polonia Libre.-

SERVICIO DE INFORMACION
DE DEFENSA
Dep. I

044211-1

..... Sección
Acti. Ant. Nac.
Ficha Nº [redacted]

Nombres y Apellidos: DACAI Marcelino.-

FOTO

Fecha de Nacimiento: .....

Lugar de Nacimiento: .....
(País - Ciudad o Localidad - etc.)

Cred. Cív.: Serie ..... Nº ..... Ced. Identidad: .....

Otros documentos: .....
(Pasaporte — Libreta Enrolam. — etc.)

Domicilio: .....
(Ciudad o Localidad) (Calle) Nº Teléf

Filiación

Edad aparente ..... Color del Cutis .....

Color del Cabello ..... Estatura Aproximada .....

Complexión ..... Aspecto Social .....

Señas particulares .....

.....

Ficha confeccionada en Montevideo, el 20 de abril de 1967.-

[redacted]

Fórm. 1

044211

ACTIVIDADES

(1) **Laborales:** Profesión PERIODISTA.- Lugar de trabajo .....

Cargo ..... Antigüedad .....

Otras Actividades .....

(2) **Políticas:** Ideología ..... Actuación .....

Antecedentes .....

Antecedentes familiares .....

(3) **Sociales:** Estado Civil ..... Religión ..... Figuración .....

Grado Instrucción ..... Lugares que frecuenta .....

(4) **Económicas:** Situación ..... Capital aprox. ..... Vehículo ..... marca y Nº

Otros datos .....

Datos Complementarios .....

Apreciación Personal Gral. .....

FICHA COMPLEMENTARIA

Documento		044211 ANTECEDENTES
Fecha	Origen	
11/XI/966.	-B-75-D-630.-	-Figura en un llamamiento a apoyar al "FRENTE IZQUIERDA DE LIBERACION"y a votar sus listas en las elecciones correspondientes al año en curso,llamamiento éste que es formulado por los trabajadores de la cultura de dicho frente.-

SERVICIO DE INFORMACION DE DEFENSA 044212-9 Confeccionado el 9.10.71

Dep. 1

VARIOS

FOTO

Apellidos DACHS

Nombres Isidoro

Fecha de Nacimiento

Lugar de Nacimiento

Est. Civil

Cred. Cívica Céd. Identidad

Otros Documentos

Ocupación

Padre

Madre

Domicilio San Martin 3506/12 Ciudad

Otros datos

FICHA COMPLEMENTARIA

DOCUMENTO		044212 ANTECEDENTES
Fecha	Origen	
23.9.71	79/78	Recibe publicaciones de Alemania..(S)

ERVICIO DE INTELIGENCIA

División I

(Seguridad)

MINISTERIO DE DEFENSA NACIONAL
SERVICIO DE INFORMACIONES DE DEFENSA
M / F
IG.02.01-044213-2

Sección -G-

Gremios

Ficha N.º 00.

ombres y Apellidos: DACOL Angel

echa y Lugar Nac.: .....

red. Civ.: Serie ..... N.º ..... Ced. Identidad: .....

tros documentos: .....
(Pasaporte - Libreta Enrolam. - etc.)

omicilio: .....
(Ciudad o Localidad) (Calle) (N.º) (Telef.)

rofesión: .....

argo y Lugar: .....

deol. Política: ..... Actuación: .....

atos Complementarios: .....

preciación General: .....

Foto

[redacted]

icha confeccionada: 16 de marzo de 1965

FICHA COMPLEMENTARIA

Documento		044213 Antecedentes
Fecha	Origen	
30/12/65	La Mañana	Tesorero del Consejo Federal de la Federación Nacional de Músicos del Uruguay (Pertenece a la ciudad de Salto) "

INTERROGADO POR ROBO DE ARMAS - ADUANA DE BELLA UNION

SERVICIO DE INTELIGENCIA

Div. I (Seguridad)

Sección 3

MINISTERIO DE DEFENSA NACIONAL M/F
SERVICIO DE INFORMACION DE DEFENSA

Ficha N° confeccionada el 14.II.64.

044214-5

Apellidos DA COL

Nombres Jesús

Fecha de Nacimiento:

Lugar de Nacimiento:

Cred. Civ.: Ced. Identidad:

Padre:

Madre:

Domicilio: Ciudad:

Otros datos: (Documentos y señas personales)

FICHA COMPLEMENTARIA

F52

Documento			044214 Antecedentes
N.º	Fecha	Origen	
B-72 D-	20.I.964.-	J.P.M.	-Funcionario de la Sub-Receptoría de Aduanas de Bella Unión.- Fué interrogado por la Policía a raíz del robo de armas de dicha Aduana sin obtenerse resultado alguno que diera luz sobre el hecho.- El causante era el encargado de la custodia de esas armas, pero ese día cumplía servicios en otra parte por designación superior.-

SERVICIO DE INFORMACION DE DEFENSA

Dep. I

Sección .....

MINISTERIO DE DEFENSA NACIONAL
SERVICIO DE INFORMACION DE DEFENSA
M / F

Ficha Nº [redacted] confeccionada el 11/XII/66

044215-2

FOTO

Apellidos DA COL

Nombres Raúl Justino

Fecha de Nacimiento: .....

Lugar de Nacimiento: .....

Cred. Cív.: ..... Ced. Identidad: .....

Prontuario: ..... F. Censal: .....

Padre: .....

Madre: .....

Domicilio: ..... Ciudad: .....

Otros datos (Documentos y señas personales) .....

.....

.....

FICHA COMPLEMENTARIA

752

Documento			044215 ANTECEDENTES
Nº	Fecha	Origen	
75/2432	13-XI-65	Epoca	El reseñado, agente de policía, que se encontraba en el Puente de la Barra de Cuareim, cuando fue "contrabandeado" el ciudadano Hermes Cardoze, hace declaraciones para el diario "Epoca".-

JUNTA DE COMANDANTES EN JEFE

S. I. D.

044216-0

V°

Dep. I Secc. I

Sub Secc. A/N

Ficha Nº ..... Confec. 8.10.81

DACOLI BANCHERI — Apellidos

Luis Felix — Nombres

DOCUMENTOS: C/C KCB.10036 — Serie / Nº — C/I. 111.482 — Nº / Dpto.

OTROS DOC. ..... — Pasaporte / Lib. Enrol. / etc.

NACIMIENTO: 21.02.27 — Fecha — Uruguay. — Lugar

DOMICILIO: Vizconde de Mauá, Sector "C", apto. 302. — Calle / Nº / Teléf. — Paysandú. — Ciudad o Localidad

PROFESION U OCUPACION: Funcionario de ANCAP.

LUGAR: Div. Combustibles. Sect. Planta Paysandú. Intendencia. CARGO: Peón.

IDEOLOGIA POLITICA: ..... CLASIFICACION: .....

DATOS COMPLEMENTARIOS: ..... — Est. Civil / Cónyuge / Hijos

..... — Otros familiares

Fecha	Documentos	044216 ANTECEDENTES A REGISTRAR
14.9.81	Doc.7032	-Fué dado de baja por haber agotado el plazo máximo de licencia prolongada por enfermedad establecido en el Reglamento General de Licencias. Ingresó el 1.7.47.- EVAL:A-1. (SJ).
22/9/82	19679	15/VII/969 - Detenido bajo el régimen de Medidas Prontas de Seguridad, por incitar a la realización de paros en ANCAP. Fue entregado al Comando Militar local en Paysandú, no registrándose la fecha de su liberación.- (CC)
06/9/82	18851	Figura en el 58 lugar de la lista KAQ del Partido Colorado Agrupación Savia Nueva Dpto. de Paysandú como candidato para integrar los Deliberantes Departamentales y Convenciones Nacionales en las Elecciones internas de los PP.PP. del 28 de Noviembre de 1982. (CC)
		Por Oficio Nº.926 /82 el S.I.D. comunica a la Corte Electoral, que de acuerdo a las disposiciones vigentes, no existen objeciones para que el causante integre la lista de referencia. (CC)

Imp. Nacional 716/79

SERVICIO DE INFORMACION DE DEFENSA

044217-8

Dep. 1

Confeccionado el 3 de marzo de 1971

VARIOS

FOTO

Apellidos DA CONCEICAO DA ROSA

Nombres María

Fecha de Nacimiento

Lugar de Nacimiento

Est. Civil

Cred. Cívica

Ced Identidad

Otros Documentos

Ocupación

Padre

Madre

Domicilio Bella Unión

Ciudad Bella Unión

Otros datos

[redacted]

FICHA COMPLEMENTARIA

DOCUMENTO		044217 ANTECEDENTES
Fecha	Origen	
15/V/968	63(1)1	-Figura en una relación de elmentos izquierdistas del Dpto. de Artigas.-Simpatizante.-
7/XI/1968	B.64(1) D.9	-Integra una lista de personas izquierdistas [illegible] de Artigas.-
21.8.72	Doc.2610	Figura en una relación de izquierdistas del Dpto. de Artigas.-(SS)-

JUNTA DE COMANDANTES EN JEFE 044218-6

S. I. D.

Dep. I Secc. I

Sub Secc. A/N

Ficha Nro. ____ Conf. 26-7-78

DA CONCESION — Apellidos

Florismundo — Nombres

DOCUMENTOS: C/C ..... Serie ..... Nro. C/I. ..... Nro. ..... Dpto.

OTROS DOC. ..... Pasaporte ..... Lib. Enrol. ..... etc.

NACIMIENTO: 57 años (1960) — Fecha ..... Lugar

DOMICILIO: Carretera de Abasto — Calle ..... Nro. ..... Teléf. ..... Ciudad o Localidad

PROFESION U OCUPACION: Jornalero

LUGAR: Cuadrillas CARGO: .....

IDEOLOGIA POLITICA: ..... CLASIFICACION: .....

DATOS COMPLEMENTARIOS: ..... Est. Civil ..... Cónyuge ..... Hijos

[redacted]

Otros familiares

+32

Fecha	Documentos	044218 ANTECEDENTES A REGISTRAR
31-5-76	U.0754	-Afiliado al Partido Comunista con el Nro.13245, fecha ingreso: 26-9-60, seccional: Ciudad.- Uval: B-1 (M).-

[illegible] DE INTELIGENCIA

[illegible] (Seguridad)

MINISTERIO DE DEFENSA NACIONAL
SERVICIO [illegible] DE DEFENSA
Ficha N.º [illegible] M/F

confeccionada el [illegible]

044219 -4

Sección

Foto

Apellidos DACOSTA

Nombres

Fecha de Nacimiento:

Lugar de Nacimiento:

Cred. Civ.: Ced. Identidad:

Prontuario: F. Censal:

Padre:

Madre:

Domicilio: Ciudad: Melo.-

Otros datos (Documentos y señas personales)

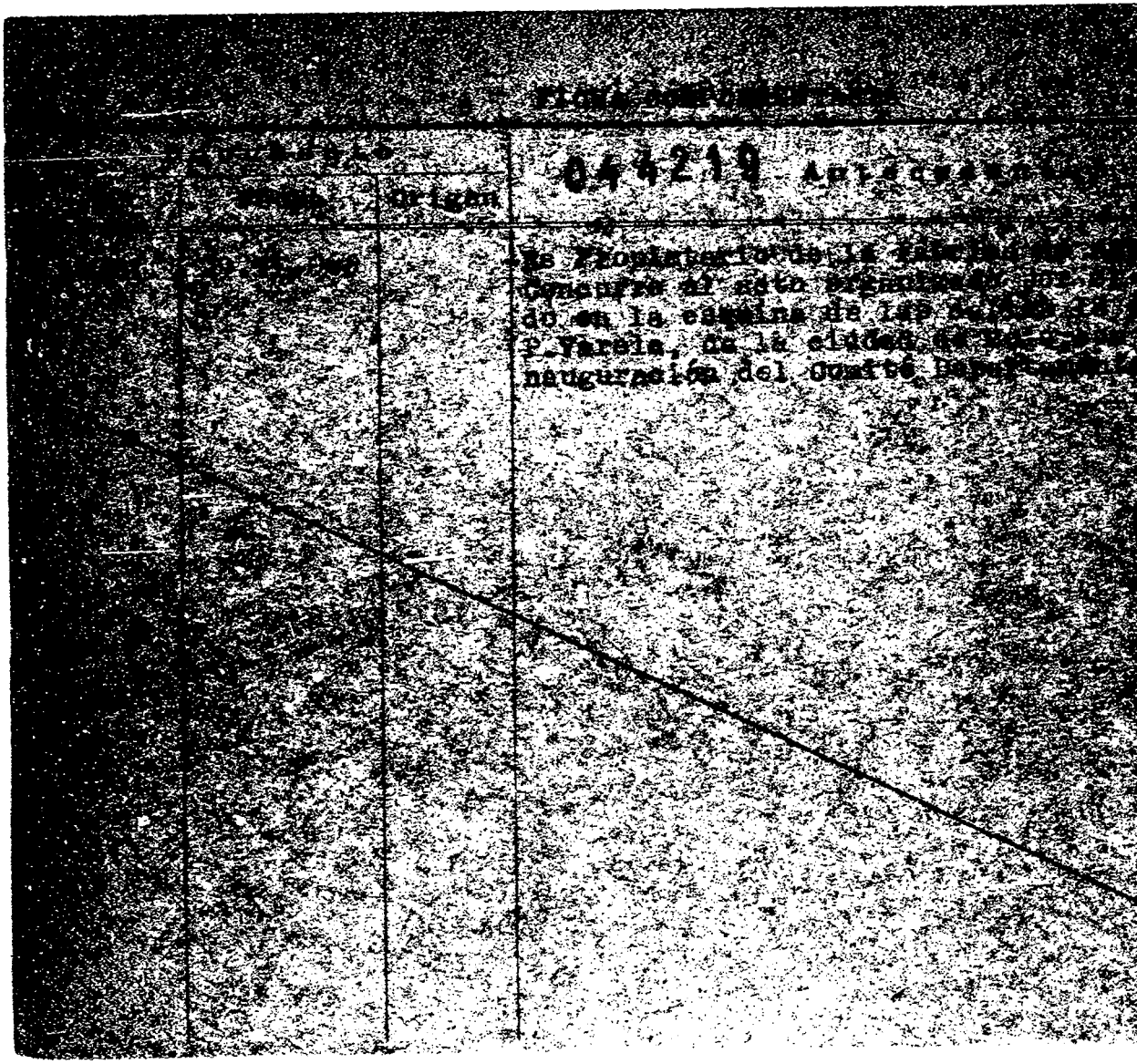

0059

#1

JUNTA DE COMANDANTES EN JEFE

S. I. D.

044220-2

Dep. I Secc. I

Sub Secc. A/N

Ficha Nro. 31/10/77 Confec.

DA COSTA de CARBALLO — Adelina

Apellidos — Nombres

DOCUMENTOS: C/C ..... C/I. .....

Serie Nro. Nro. Dpto.

OTROS DOC. .....

Pasaporte Lib. Enrol. etc.

NACIMIENTO: 29 años .....

Fecha Lugar

DOMICILIO: Diego Lamas 848 ..... Salto

Calle Nro. Teléf. Ciudad o Localidad

PROFESION U OCUPACION: .....

LUGAR: ..... CARGO: .....

IDEOLOGIA POLITICA: ..... CLASIFICACION: .....

DATOS COMPLEMENTARIOS: .....

Est. Civil [redacted] Cónyuge Hijos

.....

Otros familiares

044220

482

Fecha	Documentos	ANTECEDENTES A REGISTRAR
30/4/76	0571	-Afiliado al Partido Comunista Nº24.506 desde el 22.12.65 Eval.B.1.(K).-

J. C. J.
Dpto. 1 044220

24 AGO. 1976
63

Apellidos DA COSTA

Nombres Adelina

Documentos: Afil. al P.C. Nº Ileg.

Ant, Secc: A B C D E G V

☐ ☐ ☐ ☐ ☐ ☐ ☐

Secreto

044220 **ANTECEDENTES** 754

F.Ingr. 22.12.69 29 años

Diego Lamas 648. Dpto. Salto.

Doc. Carece

Labores

Doc. 0001/8.1.76 (BB) Eval. B-2

044221-O

BXX

NOMBRE DA COSTA, ALBERTO

EDAD

DIRECCION

C. C. o C. IDENTIDAD

ESTATURA, PESO, y CUTIS

PROFESION

OBSERVACIONES

JUNTA DE COMANDANTES EN JEFE
S. I. D.

044222-8

Dep. I V Secc. I

Sub Secc. A/

Ficha Nº ..... Confec. 17.6.82

DA COSTA — Apellidos

Alejandro — Nombres

DOCUMENTOS: C/C ..... C/I. 2.672.472-9

Serie — Nº — Nº — Dpto.

OTROS DOC. .....

Pasaporte — Lib. Enrol. — etc.

NACIMIENTO: .....

Fecha — Lugar

DOMICILIO: Barrio AFE - Casa No.56.- (Paysandú)

Calle — Nº — Teléf. — Ciudad o Localidad

PROFESION U OCUPACION: .....

LUGAR: ..... CARGO: .....

IDEOLOGIA POLITICA: ..... CLASIFICACION: .....

DATOS COMPLEMENTARIOS: .....

Est. Civil — Cónyuge — Hijos

.....

Otros familiares

[redacted]

Fecha	Documentos	044222 ANTECEDENTES A REGISTRAR	52
10.6.82	D.15810 /005 y 006.-	- Integra el Consejo Directivo Provisorio de la "Asociación de Arbitros de Fútbol de Paysandú" en calidad de Presidente. Siendo designado para realizar las gestiones pertinentes para obtener la aprobación y registros de los estatutos de la Asociación.- Eval.A-1 (Y)	

JUNTA DE COMANDANTES EN JEFE

S. I. D.

044223-6 V

Dep. I Secc. 1

Sub Secc. A/N

Ficha Nº ..... Cont. 19.2.83

DA COSTA ALVEZ (Apellidos) Alvaro Darío (Nombres)

DOCUMENTOS: C/C. ..... (Serie / Nº) C/I. 1.871.557 (Nº / Dpto.)

OTROS DOC. ..... (Pasaporte / Lib. Enrol. / etc.)

NACIMIENTO: 20 años (1983) (Fecha) Uruguay (Lugar)

DOMICILIO: Oficial 6 Nº 665 (Pasa de la Arena) (Calle / Nº / Teléf. / Ciudad o Localidad)

PROFESION U OCUPACION: .....

LUGAR: ..... CARGO: .....

IDEOLOGIA POLITICA: ..... CLASIFICACION: .....

DATOS COMPLEMENTARIOS soltero (Est. Civil) ..... (Cónyuge) ..... (Hijos)

..... (Otros familiares)

Fecha	Documentos	044223 ANTECEDENTES A REGISTRAR	82
7.2.83 PD 037	24216	5.2.83 - Detenido durante el recital del conjunto rock "VAN HALEN" realizado en el Cilindro Municipal, por haber sido sorprendido ingiriendo vino con Plidex (Medicamento de Venta Libre).-Eval:A-1 (00)	
7.2.83 PD 038	24217	7.2.33 - Por disposición del Sr. Juez Ldo. de 1ra.Instancia en lo Penal de 5to.Turno fue puesto en libertad. Eval:A-1(00)	

SERVICIO DE INFORMACION DE DEFENSA

Dep. 1

044224-4

Confeccionado el 17.12.75

E

FOTO

Apellidos DA COSTA GONZALEZ (a) LAMPARITA (11)

Nombres Amílcar Raúl (1)

Fecha de Nacimiento 21 años (1975) 18.1.54 - Canelones (5)

Lugar de Nacimiento Uruguay

Est. Civil Soltero - Casado (1976) (6)

BDD-1540 (12)

Cred. Cívica CKB 3448 (7) Céd. Identidad 1.359.981 (2)

Otros Documentos

Ocupación Obrero de AFE (8)

Padre Juan Raúl (9)

Madre Nelsa (10)

Cno. Los T.H. 3811 (13)

Domicilio Minas S/Nro. (3) casi Avda "La Estación" Ciudad Toledo (4)

Otros datos

[redacted]

CHIESA Hnos. Ltda. - 2.500 - 9/75

FICHA COMPLEMENTARIA

82

DOCUMENTO		ANTECEDENTES
Fecha	Origen	044224
24.9.75 PD. 07.00 a 07.00	1739	19.9.75 -Detenido como corolario del procedimiento en el que fue apresado por la J.P. de Canelones Mario Eli dio Alvarez Pons -quién efectuaba reuniones clandesti- nas en una finca de "Carrasco del Saace" en la que s incautó literatura Marxista -Leninista y panfletos de P. Comunista.- (DD)
14/11/75 D.0014	Cdo. FFCC Nro.1291	-Procesado por la Justicia Militar de Instrucción por encotrársele incurso en el delito previsto en el Art. 62 del C.P.O. "COMPLICI J) Indica: 1 a 4 -
28.X.76	D. 1365	- 14.9.75 - Detenido y procesado el 23.X.75 por el Art. No. 60 (VI) del CPM. Estado de la Causa: Plenario en el ámbito del JMI de 2o. Turno pasando al JM de Primera Instancia de 5o. Turn Información sin eval. (S).- Indica 5 al 10.-
27.12.76 PD. 7 a 7	1620	21.12.76 -Fue trasladado desde el Penal de P. Carretas a la JMII haber sido liberado; quedando internado en el sistema de MPS por den y a disposición del P. Ejecutivo.- (DD)
30.12.76 PD. 7 a 7	1638	23.12.76 -Fue puesto en el sistema de "Idbertad Vigilada".- (DD)

DA COSTA, Amílcar Raúl — FICHA COMPLEMENTARIA — F3.

Documento			044224 ANTECEDENTES
Nro.	Fecha	Origen	
	21.4.78 MEMO.No.1974	D.483 DNII	-6.11.75:Expresa en actas que en épocas pre-electorales colaboró con el F.A.aportando dinero,comprando bonos y realizando pegatinas y volanteadas,también intervino en reuniones.Recibía el semanario clandestino "Carta"del P.Comunista. 14.5.77:La Oficina Internacional del Trabajo (OIT) solicita informes a nuestro Gobierno sobre la detención del titular.Carta de la Federación Sindical Mundial con asiento en Praga del 14.XI.75,dirigida a la O.I.T..Se denuncia violación de derechos sindicales en el Uruguay.Se solicita intervención del referido organismo en defensa de la vida,salud y condiciones morales a los detenidos y cese de violaciones de libertades civiles y sindicales. Indica (11) (MM).-

FICHA COMPLEMENTARIA

84

044224

Documento			ANTECEDENTES
Nro.	Fecha	Origen	
	16.02.82	D. 5757/ 29	-Figura en una relacion de la Corte Electoral, de ciudadanos inscriptos en el Registro Civico Nacional, que se encuentran comprendidos en el Art. 1, Literal "B" del Acto Institucional 4, con prohibicion de ejercer el derecho de voto. (Procesado delitos de "Lesa Nacion").EVALUACION A-1(VL) Indica (12) (4
	~~16.08.82~~	~~D.6984/817~~	~~-Se encuentra comprendido en el Art.1o. literal b) del Acto Institucional No.4,por haber sido procesado el / por los delitos previstos en. C.P.M.~~ ~~C.P.O.~~ ~~EVALUACION A-1 (LA)~~
	21.4.83	24745/83	3.3.83-Figura en una relación de libertades vigiladas,Unidad de dontrol D.I.I.Detenido el 14.9.7 Eval A-1 (V)
	21.4.83	24862/83	-8.3.83-Indica Idem al Doc. 24745/83.Agrega la fecha de liberado el 30.8.78.- Eval A-1 (V)

JUNTA DE COMANDANTES EN JEFE

S. I. D.

V.

044225-1

Dep. I Secc. I

Sub Secc. A/N

Ficha Nº ..... Confec. 7.9.81.

DA COSTA BERROCAY — Apellidos

Analia — Nombres

DOCUMENTOS: C/C ..... (Serie / Nº) C/I. ..... (Nº / Dpto.)

OTROS DOC. ..... (Pasaporte / Lib. Enrol. / etc.)

NACIMIENTO: ..... (Fecha / Lugar)

DOMICILIO: ..... (Calle / Nº / Teléf. / Ciudad o Localidad)

PROFESION U OCUPACION: .....

LUGAR: ..... CARGO: .....

IDEOLOGIA POLITICA: ..... CLASIFICACION: .....

DATOS COMPLEMENTARIOS: ..... (Est. Civil / Cónyuge / Hijos)

[redacted]

..... (Otros familiares)

FE

Fecha	Documentos	044225 ANTECEDENTES A REGISTRAR
04.9.81	D. 5717	Integra el Cuerpo de Colaboradores en la Revista "Identidad".- Eval. A-1. (FE)
8.X.81	. . . .	Se contesto en Memo Nº 1937/81 par a DINARD.- (UC)

Imp. Nacional 716/79

...co, 17 de Marzo de 1971 .-

MINISTERIO DE DEFENSA NACIONAL 044226-9
S. I. D.

Dep. I E Secc I
Sub S N
Ficha N.o ..... Confec. .....

(a) "GORDA".(5).

DA COSTA BRITOS do FERNANDEZ Ana María
Apellidos Nombres

DOCUMENTOS: C/C ..... C/I 1.047.179
Serie No N.o Dpto.

OTROS DOC. 163.506
Pasaporte Lib. Enrol. etc.

NACIMIENTO .....
Fecha Lugar

DOMICILIO: (1) Finca ubicada en las calles 1 y 5 Pajas Blancas
Calle N.o Teléf. Ciudad o Localidad

PROFESION U OCUPACION: (2) Empleada de Acodike Super Gas

LUGAR: ..... CARGO: .....

IDEOLOGIA POLITICA ..... CLASIFICACION (3) ELN (Tupamaros)

DATOS COMPLEMENTARIOS (4) casada Esposo: Servando José FERNANDEZ GUIRAUDE
Est. Civil Conyuge Hijos

(5) Pariente del Tupamaro muerto DA COSTA SILVA.
Otros familiares

F52

Fecha	Documentos	044226 ANTECEDENTES A REGISTRAR
23/1/71	75/72	-Fue detenida, en su casa, junto con su esposo. -La cédula de identidad auténtica, que entendió Lucía TOPOLANSKI al ser detenida, era con su nombre. Y fue a raíz de esto, que se produjo estas dos detenciones. Indica (1) al (5). — -La policía se incautó en este allanamiento de material subversivo, documentos y un diario personal de la organización de su pertenencia, el cual era incrementado a medida que se desarrollaban los hechos, actos y cometidos de determinadas personas anotadas.-
20/11/71	75/184	-Fue procesada por el delito de "Asociación para delinquir".
Julio/72.	D. 2685. PM. JPM.	Fue remitida el 20.2.71, por Asociación para Delinquir. Posteriormente fue internada en el régimen de Ley de M.P de Seguridad.- (W).
31/10/72.	Doc.3904.	Viajó hacia CHILE haciendo opción del art.168 Ine.17 de nuestra constitución, el día 27/1/72.(bb).
12.7.72	Doc.1987 Eval. A-2	Figura en una relación de personas que visitan al extremista Servando José Fernandez. ..qq..

FECHA	DOCUMENTOS	DA COSTA BRITOS 044226 ANTECEDENTES A REGISTRAR Ana María
16.02.82	D.6004/81/16	-Se encuentra comprendido en el Art.lo. literal b) del Acto Institucional No.4, por haber sido procesado el 19/2/1971 por los delitos previstos en. C.P.M. C.P.O. 150
3.5.83	25365/1880	EVALUACION A-1 (LA) - Indica idem Doc.75/72;75/184 y 3904/72, aportando: 1971/1978: En información referente al M.L.N. obtenida por el Depto.III/S.I.D. en éste período se establece: 20.2.71: Luego de procesada fue puesta en M.P.S. Según declaraciones de "JUAN" (puede tratarse de Felix MAIDANA BERTIN) conoció a la causante en Cuba y la misma estuvo en Bs. As. en 1973 y luego viajó a Europa. Indica (5). Eval.A-2. (EE)
14/11/83	11041 / 84 PAG. 350	-POSEE ANTECEDENTES EN EL CO.NA.E- EVAL-A-1.CCD INDICA ( ) ( ) ( )

FECHA	DOCUMENTOS	044226 ANTECEDENTES A REGISTRAR
15.6.83	27076/83 Pág.027.	- 04.11.82 - En información actualizada a la fecha p[illegible] SID, se establece que figura entre los principales [illegible]- grantes del M.L.N. en el exterior (Alemania - Suecia).- Eval: A-2.- (AA).-

JUNTA DE COMANDANTES EN JEFE

S. I. D.

C44227-7

Dep. I [redacted] Secc. I

Sub Secc. A/N

Ficha Nº ..... Confec. 18.5.83

DA COSTA ..... Ana. Roque .....
Apellidos Nombres

DOCUMENTOS: C/C. ..... **C/I.** .....
Serie No. No. Dpto.

OTROS DOC. .....
Pasaporte Lib. Enrol. etc.

NACIMIENTO: .....
Fecha Lugar

DOMICILIO: Carlos Nery Nº3437 ..... Montevideo .....
Calle No. Teléf. Ciudad o Localidad

PROFESIÓN U OCUPACIÓN: .....

LUGAR: ..... **CARGO:** .....

IDEOLOGÍA POLÍTICA: ..... **CLASIFICACIÓN:** .....

DATOS COMPLEMENTARIOS .....
Est. Civil Cónyuge Hijos

.....
[redacted] Otros familiares

FECHA	DOCUMENTOS	044227 ANTECEDENTES A REGISTRAR	
18.5.83	0431/80 Pág.2	1980:Se establece que la causante es destinataria de paquetes enviados desde la U.R.S.S..- Eval:A-1 (AD)	

11.10.77

P.E.

JUNTA DE COMANDANTES EN JEFE

S. I. D. 044228-5

Dep. I Secc. I

Sub Secc. A/N

Ficha Nro. ..... Confec.....

DA COSTA CABRERA — Apellidos

Ariel — Nombres

DOCUMENTOS: C/C BDA 39.831 (Serie / Nro.) C/I. 1.321.106 (Nro. / Dpto.)

OTROS DOC. ..... (Pasaporte / Lib. Enrol. / etc.)

NACIMIENTO: 22.12.1939 (Fecha) 5ta. Secc. Judicial RIVERA (Lugar)

DOMICILIO: Vaimaca No. 4386 (1975) (Calle / Nro. / Teléf. / Ciudad o Localidad)

PROFESION U OCUPACION: Ex- Soldado de 1era.

LUGAR: ..... **CARGO:** .....

IDEOLOGIA POLITICA: ..... **CLASIFICACION:** .....

DATOS COMPLEMENTARIOS: .....

Est. Civil [redacted] Cónyuge Hijos

Hijo de: Modesto y Elida

Otros familiares

#52

Fecha	Documentos	044228 ANTECEDENTES A REGISTRAR
8.10.77 Memorandum D-3 DNII	D.1040 No. 5767/77	- 13.12.75 - Se solicita la captura con fecha 31.X.75 por encontrarse en Libertad Provisional, hizo abandono de su domicilio.- (S).-

SERVICIO DE INFORMACION
DE DEFENSA
Dep. 1

VARIOS

044229-3 Confeccionado el 17 JUN. 1974

FOTO

Apellidos DA COSTA SANSONE

Nombres Carlos Eduardo

Fecha de Nacimiento 28 años en 1973

Lugar de Nacimiento Uruguay

Est. Civil Casado

Cred Cívica ..... Céd. Identidad 1.084.428

Otros Documentos .....

Ocupación Emp. de Curtiembre SUIZO URUGUAYO S.A.
Secc. Cremes.

Padre .....

Madre .....

Domicilio Santa Lucía 4659 Ciudad .....

Otros datos .....

Imp. CHIESA Hnos. Ltda. 10.000 - 12 - 73

FICHA COMPLEMENTARIA

DOCUMENTO		ANTECEDENTES
Fecha	Origen	044229
23.VII.73	Dec.1729 P.P.M. -PD. 00.00 a 24.00 hrs.	- Fue detenido por la G. Metropolitana conjuntamente con otras personas por haber ocupado la planta de la Curtiembre SUIZO URUGUAYO S.A.Esta sindicado como uno de los principales promotores y dirigentes de dicha ocupación.-(SS)-

MINISTERIO DE DEFENSA NACIONAL
S. I. D.

044229

11 JUN. 1974

Dep. I Secc. I
Sub - Secc. G
Ficha Nro.____ Confec.____

DA COSTA SANSONE — Apellidos
Carlos — Nombres

DOCUMENTOS: C/C. B.U.B. 19.591 — Serie / Nro.
C/I 1.084.428 — Nro. / Dpto.

OTROS DOC. ____ — Pasaporte / Lib. Enrol. / etc.

NACIMIENTO: 21/3/945 — Fecha
Tacuarembó — Lugar

DOMICILIO: Sta. Lucía — Calle
4659 — Nro.
Teléf.
Montevideo — Ciudad o Localidad

PROFESION U OCUPACION: Empl. Curtiembre

LUGAR: Curt. Suiza Uruguaya S.A. CARGO: ____

IDEOLOGIA POLITICA: ____ CLASIFICACION: Dgte. Sindicato

DATOS COMPLEMENTARIOS: Casado — Est. Civil
María Delia Martínez — Conyuge
Hijos

Hijo de Juan Esteban y María Teresa
Otros familiares

[redacted]

Fecha	Documentos	044229 ANTECEDENTES A REGISTRAR
11/6/73	1433	Figura en lista de dirigentes del Sindicato de la Curt. Suiza Uruguaya. (Evaluación C_4) (K)
16.7.73	DNII	Fué detenido el 12.7.73 cuando ocupaba su lugar de trabajo, liberado el 16.7.73. (K)
31.8.74	Of.P/M	Fué despedido el 16.7.73 por el decreto del 4.7.73. (K)

SERVICIO DE INFORMACION
DE DEFENSA
Dep. 1

044229

Confeccionado el 18.8.72.

VARIOS

FOTO

Apellidos DA COSTA

Nombres Carlos

Fecha de Nacimiento

Lugar de Nacimiento

Est. Civil

Cred. Cívica Céd. Identidad

Otros Documentos

Ocupación

Padre

Madre

Domicilio Santa Lucía, No. 4659, (Nuevo París) Ciudad Montevideo.

Otros datos

CHIESA Hnos. Ltda - 8100 - 3 - 72

FICHA COMPLEMENTARIA

DOCUMENTO		ANTECEDENTES
Fecha	Origen	044229
18.8.72,	Doc. 365.	Figura en una relación de personas que en diciembre de 1971 reciben correspondencia de Editorial "Grito de Asencio" y Revista "Para Todos".- (W). EVAL.:A-6.-
24.8.79		-Se contestó por Memo.(A)Nº 3468/78 a A.N.C.A.P. [illegible]

JUNTA COMANDANTES EN JEFE
Dep. 1

044230-1

Confeccionado el 5.11.76

V A R O S

FOTO

Apellidos DA COSTA SEVERO

Nombres Casilda

Fecha de Nacimiento 66 años(1976)

Lugar de Nacimiento Uruguay

Est. Civil Viuda

Cred Cívica ..... Céd. Identidad 37.714 Artigas

Otros Documentos .....

Ocupación .....

Padre .....

Madre .....

Domicilio Alzaibar 1365 Ap. 5 Ciudad .....

Otros datos .....

[redacted]

IMP. CHIESA Hnos. Ltda. 3.00.- 5 - 76

FICHA COMPLEMENTARIA

152

DOCUMENTO		ANTECEDENTES
Fecha	Origen	044230
23.11.76 PD. 7 a 7	1470	17.11.76 -Detenido al arribar al puerto metropolitano portando permiso consular por haber extraviado su documentación. Identificado y comprobada su falta de antecedentes recuperó la libertad. Es de constar que éste caso se reitera a diario con personas que arriban a nuestro País procedentes desde la vecina orilla.- (DD)

SERVICIO DE INFORMACION
DE DEFENSA
Dep. 1

044231-9 Confeccionado el 21-3-1973

VARIOS

FOTO

Apellidos DA COSTA BRIDAROLLY

Nombres Cesar Darío

Fecha de Nacimiento

Lugar de Nacimiento

Est. Civil

Cred. Cívica Céd. Identidad

Otros Documentos

Ocupación

Padre

Madre

Domicilio Ciudad

Otros datos

[redacted]

CHIESA Hnos. Ltda. - 8.000 - 3 - 72

FICHA COMPLEMENTARIA

PSE

DOCUMENTO		ANTECEDENTES
Fecha	Origen	044231
19-7-1972	D.2057 J.P.M	- Junto con Florentino Enrique BLANCO CAMARANO, ocupaba la celda No.26 de la Cárcel de Punta Carretas, donde se encontró el comienzo de un túnel en construcción. Ambos están siendo indagados en la D.N.I.I.-(C.C)
18.8.72	Doc.2562 JPM (PD)	-Según se informa fue reintegrado al Penal de Punta Carreta, quién era ocupante de la Celda Nro. 28 donde se hallàra un túnel en construcción. Igual resolución se adoptó para BLANCO CAMARANO Florentino Enrique.- (00)

JUNTA COMANDANTES EN JEFE

Dep. 1

044232-7 Confeccionado el 11.10.76

VARIOS

FOTO

Apellidos DA COSTA CALIGARIS

Nombres Cosme Angel (1)

Fecha de Nacimiento 49 años (2)

Lugar de Nacimiento

Est. Civil Casado (3)

Cred Cívica ..... Céd. Identidad 12.557 Soriano (7

Otros Documentos

Ocupación Empleado (4)

Padre

Madre

Domicilio Oribe Nº 193(5) Ciudad Mercedes (Soriano) (6)

Otros datos Integrante de la Comisión Directiva de TISU. (Turismo Intercambio Social Uruguayo).-

[redacted]

IMP. CHIESA Hnos. Ltda. 3.000 - 5 - 76

FICHA COMPLEMENTARIA Fs2

044232

DOCUMENTO		ANTECEDENTES
Fecha	Origen	
26.5.75 PEI 290/975	Doc.923	- Fué detenido el 22.2.75 conjuntamente con todos los integrantes de la Comisión Directiva de TISU (Turismo Intercambio Social Uruguayo) en La Paloma siendo posteriormente trasladados a JPM. Dichas detenciones se efectuaron ya que hubo una denuncia de un campamentista, que había concurrido a un Campamento en La Paloma (Parque Andresito) organizado por TISU.- (SS)- EVAL: A - 1.-
29.07.81	Doc.0360	-Detenido el 21.02.75, para ser interrogado por el campamento organizado en el Parque Andresito de la Paloma (Dpto. Rocha), el causante expresó: "Que es Presidente de la Comisión Directiva en ésta etapa de organización de TISU, aportando a la misma la suma de N$ 100.000,oo de acuerdo con lo establecido con los demás integrantes de la Directiva; que en cuanto a la orientación de la propaganda para el campamento de La Paloma, se realizó por la prensa y distribución de circulares y folletos en Parroquias, Centros Juveniles, Deportivos, Culturales etc. Agrega conocer la militancia política en el Partido Demócrata Cristiano de los demás directivos, atribuyen-

FECHA	DOCUMENTOS	ANTECEDENTES A REGISTRAR	044232 F3

DA COSTA CALIGARIS, Cosme Angel

//

do la circunstancia de que los integrantes de TISU sean en su mayoría de la misma fracción política, a la afinidad personal que existe entre ambos, que les llevó a unirse para la creación de TISU con fines de turismo e intercambio social. Con respecto al campamento desconoce que ocurrió en el mismo, pues no participó en dicha excursión. Cabe agregar que el causante carece de anotaciones en el Fichero de D-3 de DNII. Sabe agregar que dicho campamento fue realizado los días 8, 9 y 10 de febrero con la asistencia de unas 500 personas aproximadamente, entre los que se encontraban integrantes tanto del Partido Demócrata Cristiano como del grupo "26 de Marzo"; se llevaron a cabo reuniones de caracter político y un festival folklórico: "FESTIVAL DEL MAR" donde participaron varios artistas entre ellos: Washigton CARRASCO José EDUARDO, LOS EDUARDOS, y Carlos CANZONI. Al finalizar la excursión sus integrantes se comprometieron a realizar una nueva reunión en ésta ciudad el día 15 de Marzo en la Parroquia de los PADRES PALOTINOS en la calle Larrañaga 28-82. Este campamento fue creado y organizado por el Sr. Weiler Pedro CHIAVONE CABALLERO con la colaboración de integrantes de la Comisión Directiva de la Agencia TISU: Cosme DA COSTA en caracter de Presidente, Aldo DOGLIOTTI, José María DA SILVA, Elsa Raquel ZUASNABAR y José Luis CHIOSSI. El causante permanece detenido. Eval.: A-1 (AN) Indica: (1) al (7

Ficha confeccionada el día 16 de agosto de 1972

TE/

MINISTERIO DE DEFENSA NACIONAL
S. I. D.

044233-5

Dep. I Secc. I
Sub-Secc. A/N
Ficha Nro. ..... Confec. .....

DA COSTA CHURRUCA (Apellidos) Cosme (Nombres)

DOCUMENTOS: C/C. ..... (Serie / Nro.) C/I. ..... (Nro. / Dpto.)

OTROS DOC. ..... (Pasaporte / Lib. Enrol. / etc.)

NACIMIENTO: ..... (Fecha / Lugar)

DOMICILIO: ..... (Calle / Nro. / Teléf.) Dpto. Soriano (Ciudad o Localidad)

PROFESION U OCUPACION: .....

LUGAR: ..... CARGO: Soc

IDEOLOGIA POLITICA: ..... CLASIFICACION: Socialista.

DATOS COMPLEMENTARIOS: ..... (Est. Civil / Conyuge / Hijos)

..... (Otros familiares)

Fs2

Fecha	Documentos	044233 ANTECEDENTES A REGISTRAR
1971	Lista 190.	Candidato a 25º Suplente a la Junta Departamental de Soriano por la lista 190 del Frente Socialista.(R)
1971.	Lista 1808.	Candidato en el 25.lugar a la Junta Departamental por el dpto.de Soriano sub lema Frente del Pueblo(SS)

451

JUNTA DE COMANDANTES EN JEFE
S. I. D.

044234-3

Dep. I Secc. I
Sub. Secc. A/N
Ficha Nro. ____ Confec. 31/10/77

DA COSTA PORTO (Apellidos) Danilo (Nombres)

DOCUMENTOS: C/C JAC-1594 (Serie / Nro.) C/I. ____ (Nro. / Dpto.)

OTROS DOC. ____ (Pasaporte / Lib. Enrol. / etc.)

NACIMIENTO: 42 años (Fecha) ____ (Lugar)

DOMICILIO: Santa Rosa 395 entre Agraciada y 19 de Abril-Salto
Calle / Nro. / Teléf. / Ciudad o Localidad

PROFESION U OCUPACION: Periodista Gráfico

LUGAR: Tribuna Salteña-Deportes.- CARGO: ____

IDEOLOGIA POLITICA: ____ CLASIFICACION: ____

DATOS COMPLEMENTARIOS: ____
Est. Civil [redacted] Cónyuge Hijos

Otros familiares

044234

4752

Fecha	Documentos	ANTECEDENTES A REGISTRAR
30/4/76	0571	Afiliado al Partido Comunista Nº33.651 desde el 5.9.68. Eval.B.1.(K).-

J. C. J.
Dpto. 1

044234

24 AGO. 1976

Apellidos DA COSTA PORTO

Nombres Danilo

Documentos: Afil. al P.C. Nº 33651

Ant, Secc: A B C D E G V

☐ ☐ ☐ ☐ ☐ ☐ ☐

Secreto

044234 **ANTECEDENTES**

B4

F.Ingr. 5.9.68 42 años

Sta.Rosa 395-Agraciada y 19 de Abril. Salto.

JAC 1594

Periodista Gráfico Tribuna Salteña.Deportes.

Doc. 0001/8.1.76 (BB) Eval. B-2

SERVICIO DE INFORMACION
DE DEFENSA
Dep. 1

044235-0

Confeccionado el .....

VARIOS

FOTO

Apellidos DACOSTA

Nombres Emilio

Fecha de Nacimiento .....

Lugar de Nacimiento .....

Est. Civil .....

Cred. Cívica ..... Céd. Identidad .....

Otros Documentos .....

Ocupación .....

Padre .....

Madre .....

Domicilio ..... Ciudad .....

Otros datos .....

FICHA COMPLEMENTARIA

DOCUMENTO		ANTECEDENTES
Fecha	Origen	044235
2/4/69	75-1214 *EL POPULAR*	-Su nombre aparece en una lista de detituidos del Banco de Seguros del Estado en el mardo de las Medidas Prontas de Seguridad en abril de 1969 *PP*

SERVICIO DE INFORMACION DE DEFENSA 044236-8

Confeccionado el 30.11.71

Dep. 1

VARIOS

FOTO

Apellidos DA COSTA

Nombres Emio

Fecha de Nacimiento

Lugar de Nacimiento

Est. Civil

Cred. Cívica Céd. Identidad

Otros Documentos

Ocupación Estudiante

Padre

Madre

Domicilio Ciudad

Otros datos

FICHA COMPLEMENTARIA

DOCUMENTO		ANTECEDENTES
Fecha	Origen	044236
26.10.71	16/1	-En diciembre de 1970 figura como Becario de la Universidad de la República, percibiendo un sueldo neto de $ 14.256.00 ..(E)
21/12/72	Doc.4315	-Indica Doc.anterior, percibiendo un sueldo neto de $14.400.- (E).-

SERVICIO DE INTELIGENCIA

División I

(Seguridad)

MINISTERIO DE DEFENSA NACIONAL
SERVICIO DE INFORMACIONES
M/F

044237-6

Sección G.

Gremios

Ficha N.º 01.

Foto

Nombres y Apellidos: DA COSTA Felipe C.

Fecha y Lugar Nac.:

Cred. Civ.: Serie ..... N.º ..... Ced. Identidad: .....

Otros documentos: .....
(Pasaporte - Libreta Enrolam. - etc.)

Domicilio: .....
(Ciudad o Localidad) (Calle) (N.º) (Telef.)

Profesión: .....

Cargo y Lugar: .....

Ideol. Política: ..... Actuación: DIRIGENTE DEL URDE

Datos Complementarios: .....

Apreciación General: .....

Ficha confeccionada: Montevideo 20 de Setiembre de 1963.

FICHA COMPLEMENTARIA

Documento		Antecedentes
Fecha	Origen	044237
8/963.	O.S.No.6/963. salto	Electo Secretario de Organización:de U.R.D.E. Unión de Regadores y destajistas del Espinillar, en la Asamblea realizada el 20 de julio de este a en la ciudad de Salto,pueblo constitución.-

SERVICIO DE INTELIGENCIA
División I
(Seguridad)

MINISTERIO DE DEFENSA NACIONAL
SERVICIO DE INFORMACION DE DEFENSA
M / F
4442382

Sección -A-
Act. Ant. Nac.
Ficha N.º 9009

Nombres y Apellidos: DA COSTA, Francisco.-

Foto

Fecha de Nacimiento: .....

Lugar de Nacimiento: .....
(País - Ciudad o Localidad - etc.)

Cred. Civ.: Serie ..... N.º ..... Ced. Identidad: .....

Otros documentos: .....
(Pasaporte - Libreta Enrolam. - etc.)

Domicilio: Altamirano 3211.-
(Ciudad o Localidad) (Calle) (N.º) (Telef.)

Filiación
- Edad Aparente ..... Color del Cutis .....
- Color del Cabello ..... Estatura Aproximada .....
- Complexión ..... Aspecto Social .....
- Señas particulares .....

Ficha confeccionada en Montevideo, el 19 de julio de 1962.-

044238

ACTIVIDADES

(1) Laborales: Profesión ..... Lugar de trabajo .....

Cargo ..... Antigüedad .....

Otras Actividades .....

.....

(2) Políticas: Ideología Castrista.- ..... Actuación .....

Antecedentes Afiliado al Movimiento de Solidaridad con Cuba, con el No. 364.-

Antecedentes familiares .....

(3) Sociales: Estado Civil ..... Religión ..... Figuración .....

Grado Instrucción ..... Lugares que frecuenta .....

(4) Económicas: Situación ..... Capital aprox. ..... Vehículo ..... marca y N.o

Otros datos Informe de la Div. I.- Seguridad.-

Datos Complementarios .....

Apreciación Personal Gral. .....

.....

.....

Ficha confeccionada el 12/4/1973.-

FI

MINISTERIO DE DEFENSA NACIONAL
S. I. D.

044239-2

Dep. 1 Sec. 1
Sub-Secc. A/N
Ficha Nº____ Confec.____

DA COSTA — Apellidos
German — Nombres

DOCUMENTOS: C/C.____ Serie ____ Nro. C/I.____ Nro. ____ Dpto.

OTROS DOC. ____ Pasaporte ____ Lib. Enrol. ____ etc.

NACIMIENTO: ____ Fecha ____ Lugar

DOMICILIO: ____ Calle ____ Nro. ____ Teléf. ____ Ciudad o Localidad

PROFESION U OCUPACION: Ingeniero-Docente

LUGAR: ____ CARGO: ____

IDEOLOGIA POLITICA: Comunista CLASIFICACION: ____

DATOS COMPLEMENTARIOS: ____ Est. Civil ____ Cónyuge ____ Hijos

[redacted]

____ Otros familiares

Fecha	Documentos	044239 ANTECEDENTES A REGISTRAR
16/9/971	75-2447	-Integra la lista de Ingenieros y Docentes que firmaron una convocatoria a todos sus colegas para la asamblea que se realizará en el local central del Frente Izquierda de Liberación con el "Frente Amplio" (FP).-
14.2.76	D. 0197	Integra una nómina de Ingenieros y Docentes del Comité Ingeniería de Apoyo al Frente Amplio; dicho comité fue creado el 4 de agosto de 1971.- Evaluación A-1.-(I).-

SERVICIO DE INTELIGENCIA

Div. I (Seguridad)

Sección

MINISTERIO DE DEFENSA NACIONAL
SERVICIO DE INTELIGENCIA DE DEFENSA
Ficha No. M/ confeccionada el 12-III-965

[redacted] 044240

Foto

Apellidos DA COSTA MORALES

Nombres Germán

Fecha de Nacimiento:

Lugar de Nacimiento: Uruguay

Cred. Civ.: Ced. Identidad:

Prontuario: F. Censal:

Padre:

Madre:

Domicilio: Mones Roses 6225 Ciudad: Montevideo

Otros datos (Documentos y señas personales)

Trabaja en la Dirección de Estadística y Censo, soltero, 21 años.-

[redacted]

FICHA COMPLEMENTARIA

Documento			044240 Antecedentes
N.º	Fecha	Origen	
	12-IX-964	B-75-(1) D-188.	-Ocupó la Universidad de la República los días 9, 10 y 11 de setiembre de 1964 en señal de protesta por la ruptura de relaciones con Cuba.- -Trabaja en la Dirección de Estadísticas y Censo, oriental, soltero, de 21 años de edad, domiciliado Mones Roses 6225.-

2 SET. 1974 51

MINISTERIO DE DEFENSA NACIONAL
S. I. D.

044241-8

Dep. I Secc, I
Sub - Secc. G
Ficha Nro. ____ Confec. ____

DA COSTA — Apellidos
Horacio Alfredo — Nombres

DOCUMENTOS: C/C. K.O.B. 6922 (Serie: K C B; Nro.) C/I. 1.187.241 (Nro.: 1 197.241; Dpto.)

OTROS DOC. ____ Pasaporte ____ Lib. Enrol. ____ etc.

NACIMIENTO: 19.8.939 (Fecha) Soriano (Lugar)

DOMICILIO: Veracierto 2366 ap.2 (Calle, Nro.) ____ (Teléf.) Montevideo (Ciudad o Localidad)

PROFESION U OCUPACION: Profesor de Educación Física

LUGAR: A.C. de J. CARGO: ____

IDEOLOGIA POLITICA: ____ CLASIFICACION: ____

DATOS COMPLEMENTARIOS: Casado (Est. Civil) Mireya Yañez (Conyuge) ____ (Hijos)

Hijo de Pedro y Celina (Otros familiares)

52

Fecha	Documentos	044241 ANTECEDENTES A REGISTRAR
31.8.94	Of.P/M	Fué detenido el 1.7.73 cuando ocupaba el local de la A.C. de J., liberado el 3.7.73. (K)

SERVICIO DE INFORMACION
DE DEFENSA
Dep. 1

VARIOS

Confeccionado el 24/9/1973

044242-6

Apellidos DA COSTA LEITES

Nombres Jorge

FOTO

Fecha de Nacimiento

Lugar de Nacimiento

Est. Civil

Cred. Cívica Céd. Identidad

Otros Documentos

Ocupación Maestro

Padre

Madre

Domicilio Ciudad Salto

Otros datos

FICHA COMPLEMENTARIA

452

DOCUMENTO		044242 ANTECEDENTES
FECHA	ORIGEN	
13/III/972	D.322 Def.Civ.	-Figura en una relación de Maestros afiliados al Frente Amplio en Salto.-(J),-

17/11/83

11941 / 82	- POSEE ANTECEDENTES EN EL CO.NA.E. -
PAG. 1350	EVAL - A - 1.CCD) INDICA ( ) ( ) ( )

044243-4

NOMBRE DA COSTA, JUAN ANTONIO

EDAD

DIRECCION FALLECIDO

C. C. o C. IDENTIDAD

ESTATURA, PESO, y CUTIS

PROFESION

OBSERVACIONES

JUNTA DE COMANDANTES EN JEFE

S. I. D.

" VARIOS "

Dep. I Secc. I

Sub Secc. A/N

044244-2

Ficha Nº ..... Confec. 9/3/82

DA COSTA ORELLANO (Apellidos) LUIS ALBERTO (Nombres)

DOCUMENTOS: C/C KAA 22351 (Serie / Nº) C/I. 76.369 (Nº / Dpto.)

OTROS DOC. ..... (Pasaporte / Lib. Enrol. / etc.)

NACIMIENTO: 14/2/49 (Fecha) Paysandú (Lugar)

DOMICILIO: Gran Bretaña y Av. José de San Martín Casa No. 23 (Calle / Nº / Teléf. / Ciudad o Localidad)

PROFESION U OCUPACION: Emp. Administrativo

LUGAR: I.M.P. CARGO: .....

IDEOLOGIA POLITICA: ..... CLASIFICACION: .....

DATOS COMPLEMENTARIOS: ..... (Est. Civil / Cónyuge / Hijos)

Hijo de: Mauro Alberto y Tomasa (Otros familiares)

[illegible]

Fecha	Documentos	044244 ANTECEDENTES A REGISTRAR 482
22/9/81 No.046/81 PAYSANDU	C.H.C.P. PERMANEN. I.M.P.	-26/1/82: En la fehha se contestó dicha constancia a nombre del causante, con antecedentes que se registran a nombre de DA COSTA, Luis Alberto, no pudiéndose establecer si los mismos le corresponden.-(BC)

MINISTERIO DE DEFENSA NACIONAL
S. I. D.

044245-9

Dep. I

Sub-Secc.

Ficha No.

17 JUL.

[redacted] Juan Antonio
Apellidos Nombres

DOCUMENTOS: C/C ..... C/I .....
Serie No. N.o Dpto.

OTROS DOC: .....
Paseporte Lib. Enrol. etc.

NACIMIENTO: ....
Fecha Lugar

DOMICILIO: .....
Calle No. Telef. Ciudad o Localidad

PROFESION U OCUPACION: .....

LUGAR: Sargento 1° (R) **CARGO** .....

IDEOLOGIA POLITICA ..... **CLASIFICACION** DIRIGENTE .....

DATOS COMPLEMENTADIOS .....
Est. Civil [redacted] Conyupe Hijos

.....
Otros Familiares

FOJA	DOCUMENTOS	044245 ANTECEDENTES A REGISTRAR
1	MGFA B.67 D.2 1968	-Presidente de la Comisión Directiva del Centro de Sub-Oficiales del Ejército y la Fuerza Aérea, para el período 1968-

F1

JUNTA DE COMANDANTES EN JEFE ANTINACIONAL

S. I. D.

Dep. I Secc. I

Sub Secc. A/N

Ficha No. ..... Confec. 1.6.83

044246 -2

DA COSTA SANSONE (1) JUAN EDISON
Apellidos Nombres

DOCUMENTOS: C/C. B.V.P. 16744 **C/I.** 942.541-7 (2)
Serie No. No. Dpto.

OTROS DOC. .....
Pasaporte Lib. Enrol. etc.

NACIMIENTO: 6.3.1941 Tacuarembó (3)
Fecha Lugar

DOMICILIO: Tambores 4872 (1972) Carlos de la Vega 4427 Mdeo. (4)
Calle No. Teléf. Ciudad o Localidad

PROFESIÓN U OCUPACIÓN: Empleado Eco República. Ingresó 27.9.1961 (5)

LUGAR: ..... **CARGO:** .....

IDEOLOGÍA POLÍTICA: ..... **CLASIFICACIÓN:** .....

DATOS COMPLEMENTARIOS .....
Est. Civil Cónyuge Hijos

HIJO DE: JUAN ESTEBAN Y MARIA TERESA/ (6)
Otros familiares

FECHA	DOCUMENTOS	044246 ANTECEDENTES A REGISTRAR
31.6.83 D.[illegible]27[illegible]/19.2.79		-16.11.72: Afiliado Nº69194 al Partido Comunista siendo presentado por Edison GOICOECHEA y Héctor CABEZA para su afiliación al PCU, militando en el Secc."Bancarios"; según material incautado por OCOA en Feb/76 "Operación Morgan". EVAL: A-1.-
1.6.83 CHCP Nº172/83 PTNM MONTEVIDEO B.R.O.U. R.E.Nº 27186/83		-DATOS DE LA D.I.I.: Integra la lista 7[illegible] en carácter de titular en las Elecciones Internas de los funcionarios del Banco de la República Oriental del Uruguay, para elegir delegados del Personal ante la Comisión del Personal, por el período de 1974 -1976.- Los integrantes de esta lista, casi en su totalidad están sindicados como elementos comunistas.- -10.5.83: En la fecha se contestó dicha constancia a nombre del causante, para permanencia en el Bco. de la República Oriental del Uruguay. Indica del (1) al (6) (MV).-
13.7.83.	28388/83/ 008.	Habiendo solicitado C.H.C.P. el 26.4.83. se le otorgó Cat."C" el 05.06.83. Eval.A.1.(AE).

044247-5

SERVICIO DE INFORMACION DE DEFENSA

Dep. 1

Confeccionado el 26 de abril de 1976.-

VARIOS

FOTO

Apellidos DA COSTA ZYLBEN(1)

Nombres Tita

Fecha de Nacimiento 39 años en 1971(2)

Lugar de Nacimiento

Est. Civil

Cred. Cívica Céd. Identidad

Otros Documentos

Ocupación

Padre

Madre

Domicilio Ciudad

Otros datos:

FICHA COMPLEMENTARIA

DOCUMENTO		044247 ANTECEDENTES
Fecha	Origen	
15.III.72.	D.77.B.36	Figura en un boletín de "Durazneneses con el Frente Amplio"del comité de Durazneneses ,residentes en Montevideo.Editado en noviembre de 1971.- (JJ)

11941 / 82
PAG. 1350

- POSEE ANTECEDENTES EN EL CO.NA.E -
EVAL - A - 1. CCD) INDICA ( ) ( ) ( )

17/III 83

J. C. J.
Dpto. 1

044247

24 AGO. 1976

Apellidos DA COSTA

Nombres Lila

Documentos: Afil. al P.C. Nº14585

Ant, Secc: A B C D E G V

☐ ☐ ☐ ☐ ☐ ☐ ☐

Secreto

044247

ANTECEDENTES

F.Ingr. Octubre de 1960

Dom. Carece

Doc. Carece

U.T.U.

Doc. 0001/8.1.76 (BB) Eval. B-2

JUNTA DE COMANDANTES EN JEFE — 18 MAR. 1979

S. I. D.

044248-3

Dep. I — Secc. I

Sub Secc. A/N

Ficha Nro. _____ Confec. _____

da COSTA — Apellidos

Lila Esther — Nombres

DOCUMENTOS: C/C BDA-41948 — Serie — Nro. — C/I. _____ — Nro. — Dpto.

OTROS DOC. _____ — Pasaporte — Lib. Enrol. — etc.

NACIMIENTO: _____ — Fecha — Lugar

DOMICILIO: _____ — Calle — Nro. — Teléf. — Ciudad o Localidad

PROFESION U OCUPACION: _____

LUGAR: _____ CARGO: _____

IDEOLOGIA POLITICA: _____ CLASIFICACION: _____

DATOS COMPLEMENTARIOS: _____ — Est. Civil — Cónyuge — Hijos

Otros familiares

Fecha	Documentos	044248 ANTECEDENTES A REGISTRAR
25 SET. 1978		- Delegado de Mesa por las listas No presentó . en las elecciones nacionales del año 1971 , por el Departamento de Montevideo . Circuito N°. 1322 .- (01 09) .-(C)

JUNTA DE COMANDANTES EN JEFE 18 MAR. 1979

S. I. D.

Dep. I Secc. I

Sub Secc. A/N

Ficha Nro. ____ Confec. ____

044249 - 1

DA COSTA RODRIGUEZ — Apellidos

Lucinda — Nombres

DOCUMENTOS: C/C BLA-1 8585 — Serie Nro. C/I. ____ Nro. Dpto.

OTROS DOC. ____ Pasaporte Lib. Enrol. etc.

NACIMIENTO: ____ Fecha Lugar

DOMICILIO: ____ Calle Nro. Teléf. Ciudad o Localidad

PROFESION U OCUPACION: ____

LUGAR: ____ CARGO: ____

IDEOLOGIA POLITICA: ____ CLASIFICACION: ____

DATOS COMPLEMENTARIOS: ____ Est. Civil Cónyuge Hijos

Otros familiares

Fecha	Documentos	044249 ANTECEDENTES A REGISTRAR
25 SET. 1978		- Delegado de Mesa por las listas 1001 y 2001 , en las elecciones nacionales del año 1971, por el Departamento de Montevideo . Circuito Nº191 7 .- (0169) .- (C)

SERVICIO DE INFORMACION
DE DEFENSA
Dep. 1

Confeccionado el 20 JUN. 1974 #1

044250-0

VARIOS

FOTO

Apellidos DA COSTA

Nombres Luis Alberto

Fecha de Nacimiento

Lugar de Nacimiento

Est. Civil

Cred. Civica Céd. Identidad

Otros Documentos

Ocupación

Padre

Madre

Domicilio Ciudad

Otros datos

[illegible]

FICHA COMPLEMENTARIA

F52

DOCUMENTO		044250 ANTECEDENTES
FECHA	ORIGEN	
14.VIII.73 14.VIII.73	Dec.2307 Dec.2306	Fué detenido conjuntamente con otras personas en las inmediaciones del Palacio Legislativo el día 7/VIII/73, en averiguaciones.Momento antes de la detención se había originado una manifestación relámpago en dicha zona.(SS)-
14.VIII.73	Dec.2319	- Fué puesto en libertad.-(SS)-
22/9/81 Nro.046/81 PAYSANDU	C.H.C.P. PERMANENCIA I.M.P.	-26/1/82: En la fecha se contestó dicha constancia a nombre de DA COSTA ORELLANO, Luis Alberto, con los antecedentes anteriormente registrados, no pudiéndose establecer si los mismos corresponden a dicha persona.-(EC)

044251-7 7.4.83 BP

NOMBRE D'ACOSTA DIAZ Luis Alberto

EDAD 20.3.19 (Flores)

DIRECCION Araucana 43(Carrasco)

C. C. o C. IDENTIDAD 424735(Udeo) 20 ; AZA 4977

ESTATURA, PESO, y CUTIS

PROFESION Jubilado

OBSERVACIONES Casado

Hijo de: Eliseo D'ACOSTA y Blanca DIAZ [redacted]

044251

OBSERVACIONES

7.4.83 D.21058/82 13.10.82--A través del Consulado Paraguayo en Madrid solicitó autorización para que se le renueve el pasaporte, en virtud de que la fuera hurtada toda su documentación y tener que viajar el 14 del cte.a México. Cabe agregar que presentó denuncia policial, que el pasaporte hurtado fue expedido en Mdeo.el 8.3.79, y que el mismo salió de la República el 18.9.82.-En la misma fecha de referencia a través del mismo Consulado se la autorizó a renovar pasaporte. Eval:A-1(M).-

JUNTA DE COMANDANTES EN JEFE 044252-5

S. I. D.

Dep. I Sec. I

Sub Secc. A/N

Ficha Nro. ____ Confec. 24.3.83

D'ACOSTA VAN ROMPAEY — Apellidos

Luis Alberto — Nombres

DOCUMENTOS: C/C B.C.A. 37919 — Serie Nro.

C/I. 1.114.042(Mdeo) — Nro. Dpto.

OTROS DOC. 314447(3xtraviado) — Pasaporte Lib. Enrol. etc.

NACIMIENTO: 3.2.947 — Fecha

Montevideo — Lugar

DOMICILIO: Pablo Podestá Nº1306 — Calle Nro. Teléf.

Montevideo — Ciudad o Localidad

PROFESION U OCUPACION: Ingeniero Químico

LUGAR: GRAFEX S.A. CARGO: ____

IDEOLOGIA POLITICA: ____ CLASIFICACION: ____

DATOS COMPLEMENTARIOS: Casado con Blanca ANEZIN PEREIRA 4 hijos

Est. Civil — Cónyuge — Hijos

Hijo de: Luis y María Celia [redacted]

Otros familiares

Fecha	Documentos	044252 ANTECEDENTES A REGISTRAR
24.3.83	22466/82	14.10.82:A través del Consulado uruguayo en México solicita se le renueve el Pasaporte que fuera expedido en Montevideo,por haberlo extraviado.-Eval:A-1(AD)
16-8-83	28882/018	21-1-83.El M.RR.EE. autoriza al Consulado Uruguayo en México a expedir o renovar pasaporte al causante. Eval.A-1 (SI).

JUNTA DE COMANDANTES EN JEFE

S. I. D.

C/G 044253-3

(VII) 21

Dep. I Secc. I

Sub Secc. A/N

Ficha Nº ..... Confec. 26.2.83

DA COSTA RIBEIRO — Apellidos

Luis Roberto — Nombres

DOCUMENTOS: C/C. HAB 28.675 — Serie / Nº

C/I. 31.943 (Rivera) — Nº / Dpto.

OTROS DOC. ..... — Pasaporte / Lib. Enrol. / etc.

NACIMIENTO: 30 años(982) — Fecha / Lugar

DOMICILIO: Sarandí 906 — Calle / Nº

Teléf. .....

Rivera — Ciudad o Localidad

PROFESION U OCUPACION: Maestro

LUGAR: ..... CARGO: .....

PARTIDO COLORADO

IDEOLOGIA POLITICA: TARIGO-ESTEVEZ CLASIFICACION: CONVENCIONAL

Nov/982

DATOS COMPLEMENTARIOS CASADO — Est. Civil / Cónyuge / Hijos

..... — Otros familiares

Fecha	Documentos	044253 ANTECEDENTES A REGISTRAR	Fs2
13/1/88	23691/071	Electo ~~Titular~~ del Organo Deliberante Nacional del Partido COLORADO por el Departamento de RIVERA Hoja de Votación N.A.J. de acuerdo al resultado de las Elecciones Internas de los Partidos Políticos habilitados, efectuadas el 28-XI-82. — Eval. Asl (XX).	
2.4.84	35090/39	Ingresa en calidad de 4° titular el Organo Ejecutivo Departamental del Partido Colorado por el Departamento de Rivera.- Eval.- (A1)(KE)	

EXTREMISTA E 51

JUNTA DE COMANDANTES EN JEFE 044254-1

Dep. I Secc. 1

Sub Secc. XXX

S. I. D.

(a)"RULO" "RULITO"

Ficha Nro. ____ Confec. 15.4.83

DA COSTA — Apellidos

María Mihura — Nombres

DOCUMENTOS: C/C ____ (Serie / Nro.) C/I. 1.298.550 (Nro. / Dpto.)

OTROS DOC. ____ (Pasaporte / Lib. Enrol. / etc.)

NACIMIENTO: ____ (Fecha / Lugar)

DOMICILIO: San cono 3939 (Calle / Nro.) 22.43.51 (Teléf.) ____ (Ciudad o Localidad)

PROFESION U OCUPACION: CASMU I

LUGAR: ____ CARGO: ____

IDEOLOGIA POLITICA: ____ CLASIFICACION: ____

DATOS COMPLEMENTARIOS: ____ (Est. Civil / Cónyuge / Hijos)

COMPAÑERA DE Armando Bernardo ARNONE HERNANDEZ

Otros familiares [redacted]

Fecha	Documentos	044254 ANTECEDENTES A REGISTRAR
15.4.83	25145/1113 y 1114	-1971/1978. En información referente al "P.V.P.", obtenida por el Dpto.III/S.I.D., en éste período, se establece: Se establece que trabajó en el Sector Propaganda. Compañera de ARMANDO BERNARDO ARNONE HERNANDEZ. Participó en la Campaña de "Añejandra". Según éste informe, existen indicios de que la causante habría funcionado en la ciudad de Montevideo junto a ELENA CANDIDA QUINTERO AIMEIDA de DIAZ. EVAL. A-2 (K)

MINISTERIO DE DEFENSA NACIONAL

S. I. D.

044255-8

Dep. I Secc. I

Sub Secc. G

Ficha Nº ..... Contr. A.12.78

DA COSTA FERREIRO de OLIVERA — Mary

Apellidos — Nombres

DOCUMENTOS: C/C ..... C/I. .....

Serie Nº Nº Dpto.

OTROS DOC. .....

Pasaporte Lib. Enrol. etc.

NACIMIENTO: .....

Fecha Lugar

DOMICILIO: .....

Calle Nº Teléf. Ciudad o Localidad

PROFESION U OCUPACION: .....

LUGAR: ..... CARGO: .....

IDEOLOGIA POLITICA: ..... CLASIFICACION: .....

DATOS COMPLEMENTARIOS: .....

Est. Civil Cónyuge Hijos

[redacted]

Otros familiares

044255

4e

Fecha	Documentos	ANTECEDENTES A REGISTRAR
30.11.7[illegible] Doc.1065 Universidad de la República.		-Figura en una relación de funcionarios destituídos y cesados al 30.11.73 en el Hospital de Clínicas,CAUSAL:Abandono de Cargo;RECOMENDACION Div.Sum.:Cesantía.- (f).-

SERVICIO DE INFORMACION
DE DEFENSA
Dep. 1

044256-6

Confeccionado el 17/4/1972

VARIOS

FOTO

Apellidos DA COSTA CARBALLO

Nombres Matías

Fecha de Nacimiento 24 años de edad (1972)

Lugar de Nacimiento

Est. Civil

Cred. Cívica Céd. Identidad

Otros Documentos

Ocupación

Padre

Madre

Domicilio Isidoro Larraya 4433 Apto.I Ciudad Montevideo

Otros datos

[redacted]

CHIESA Hnos. Ltda. - 8.000 - 3 - 72

FICHA COMPLEMENTARIA

F2

DOCUMENTO		044256 ANTECEDENTES
Fecha	Origen	
22/9/1972	D. 3391 J.P.M.(N. 56)	- Fué detenido junto con otras 3 personas en momentos que se hallaban cambiando dinero en la Sucursal del B. República del Aeropuerto Nacional de Carrasco, incautándosele la suma de $800.000 M/N que ya habían convertidos en cruzeiros, admitiendo posteriormente que era producto de una rapiña cometida el 1ro. del cte. en la Compania COPSA donde fueran hurtados $4.000.000. Inspeccionado su domicilio se le encontró $200.000 más y un revólver y una pistola.-(C.C)

044256

10.2.84 E-3

DOC. 29750/040

Foto de Frente	Foto de Perfil

DA COSTA CARBALLO — Matías

Apellido Paterno — Apellido Materno — Nombre(s).

Documentos ~~C.C.~~ REGISTRO NACIONAL NRO. 9135322-0- Brasil

Domicilio BRASIL

Teléfono ..... Sección Policial .....

Lugar y Fecha de Nacimiento URUGUAY 02.08.48

Profesión ..... Ocupación .....

Otras actividades .....

Actuación .....

Ideología .....

Situación económica ..... Capital aprox. ..... Vehículo .....

Raza ..... Estatura ..... Peso ..... Color de cabello .....

Color de ojos ..... Complexión ..... Señas .....

Estado civil CASADA Nombre del cónyuge .....

Nacionalidad del cónyuge DA COSTA, Roque Nombre y edad de los hijos .....

Padre, Nombre CARBALLO, Margarita Nacionalidad .....

Madre, Nombre ..... Nacionalidad .....

Estudios .....

Otros datos Al 26.08.83 reside en Brasil (K) - EVAL.:A-1

.....

N. de I. - 08-08 - 5.000 - 1/81
Central de Impresiones Ltda.

MINISTERIO DE DEFENSA NACIONAL
S. i. D.

0442574

Dep. I Secc. 1
Sub-Secc. G
Ficha Nº. Confec. 3.7.972

DA COSTA — **Maximiliano**
Apellidos — *Nombres*

DOCUMENTOS: C/C ..... C/I .....
Serie *No.* *No.* *Dpto.*

OTROS DOC.: .....
Paseporte *Lib. Enrol.* *etc.*

NACIMIENTO: .....
Fecha *Lugar*

DOMICILIO: .....
Calle *No.* *Telef* *Ciudad o Localidad*

PROFESION U OCUPACION: Textil.

LUGAR: ..... **CARGO** .....

IDEOLOGIA POLITICA ..... **CLASIFICACION** DIRIGENTE

DATOS COMPLEMENTARIOS .....

Est. Civil [redacted] *Conyuge* *Hijos*

	DOCUMENTOS	044257 ANTECEDENTES A REGISTRAR
972	"El Pop".	Miembro del Secretariado del Congreso Obrero Textil y Secretario General del Seccional Norte del gremio.- fecha formula declaraciones a este diario con relación la situación planteada por los trabajadores "topista" la industria textil.-

A/N

10.06.82

MINISTERIO DE DEFENSA NACIONAL — *Dep. I* — *Secc. I*

S. I. D. 0442582 — *Sub Secc.* 1

Ficha Nro. ..... *Confec.* .....

DACOSTA — Néstor L.

Apellidos — *Nombres*

DOCUMENTOS: C/C ..... C/I. .....

Serie *Nro.* *Nro.* *Dpto.*

OTROS DOC. .....

Pasaporte *Lib. Enrol.* *etc.*

NACIMIENTO: .....

Fecha *Lugar*

DOMICILIO .....

Calle *Nro.* *Teléf.* *Ciudad o Localidad*

PROFESION U OCUPACION: .....

LUGAR: ..... CARGO: .....

IDEOLOGIA POLITICA ..... CLASIFICACION .....

DATOS COMPLEMENTARIOS: .....

Est. Civil *Cónyuge* *Hijos*

.....

Otros familiares

De

Fecha	*Documentos*	044258 *ANTECEDENTES A REGISTRAR*
02.06.82	15.533	Figura en una Nómina de Firmantes del Manifiesto de Residentes de Cerro Largo en Montevideo adherentes al Frente Amplio.- Eval.:A-1. (M) (VL) (GM) (LA).Indica ( ) ( ) ( ) ( ) ( ) .-(Año 1971)

11941 / 82
PAG. 351
-POSEE ANTECEDENTES EN EL CO.NA.E-
EVAL - A - 1.C(O) INDICA ( ) ( ) ( )

14/11/83

SERVICIO DE INFORMACION

DE DEFENSA
Dep. 1

044259-0

Confeccionado el 23.12.71.

VARIOS

FOTO

Apellidos DA COSTA

Nombres NILSA

Fecha de Nacimiento .....

Lugar de Nacimiento .....

Est. Civil .....

Cred. Cívica ..... Céd. Identidad .....

Otros Documentos .....

Ocupación ESTUDIANTE .....

Padre .....

Madre .....

Domicilio ..... Ciudad .....

Otros datos .....

.....

.....

Imp. B.M. y A. - 900 - XII - 1971.

FICHA COMPLEMENTARIA

52

DOCUMENTO		04425 ANTECEDENTES
Fecha	Origen	
26.10.71.	B.16.D.1.	En diciembre de 1970, consta como Becario de la Universidad de la República, percibiendo un sueldo de $ 23.760.00. (*).
21/12/72	Doc.4315	-Indica Doc.anterior, percibiendo un sueldo neto de $24.000.- (*).-

SERVICIO DE INFORMACION
DE DEFENSA
Dep. 1

Confeccionado el 27 OCT. 1973

044260-6

V A R I O S

F O T O

Apellidos DA COSTA de OTEGUI

Nombres Olisenda

Fecha de Nacimiento

Lugar de Nacimiento

Est. Civil

Cred. Civica Ced. identidad

Otros Documentos

Ocupación

Padre

Madre

Domicilio Z. de San Martin 1040 Ciudad Salto.

Otros datos

FICHA COMPLEMENTARIA

DOCUMENTO		044260 ANTECEDENTES
FECHA	ORIGEN	
10.5.72.	Doc. 942.	Figura en una relación de radioaficionados de la C. de Salto. Posée una estación de características CX.7 JS._(W).

JUNTA DE COMANDANTES EN JEFE

S. I. D. 044261-6

Dep. I Secc. I

Sub Secc. A/N

Ficha Nº ..... Confec. 10.3.83

DA COSTA BRITOS — Orlando

Apellidos — Nombres

DOCUMENTOS: C/C. ..... C/I. 1.417.418

Serie — Nº — Nº — Dpto.

OTROS DOC. .....

Pasaporte — Lib. Enrol. — etc.

NACIMIENTO: 24 años en 1982

Fecha — Lugar

DOMICILIO: China 1053 en 1982

Calle — Nº — Teléf. — Ciudad o Localidad

PROFESION U OCUPACION: Integrante de la murga "FALTA Y RESTO"

LUGAR: ..... CARGO: .....

IDEOLOGIA POLITICA: ..... CLASIFICACION: .....

DATOS COMPLEMENTARIOS .....

Est. Civil — Cónyuge — Hijos

.....

Otros familiares

Fecha	Documentos	044261 ANTECEDENTES A REGISTRAR	82
10.3.83	2402 4/83 Pol. 041 (84)	1.12.82. Como integrante de la urga "FALTA Y RESTO" ensaya con la misma en el CENTRO ATLETICO FENIX, calle Capurro 874.Eval.B-2.(ME)	

JUNTA DE COMANDANTES EN JEFE
S. I. D.

044262-4

Dep. I [redacted] Secc. I

Sub Secc. A/N

Ficha Nº ..... Confec 5.1.83

DA COSTA OBRER ..... Roberto .....
Apellidos Nombres

DOCUMENTOS: C/C. ..... C/I. .....
Serie Nº Nº Dpto.

OTROS DOC. .....
Pasaporte Lib. Enrol. etc.

NACIMIENTO: .....
Fecha Lugar

DOMICILIO: .....
Calle Nº Teléf. Ciudad o Localidad

PROFESION U OCUPACION: .....

LUGAR: ..... CARGO: .....

IDEOLOGIA POLITICA: ..... CLASIFICACION: .....

DATOS COMPLEMENTARIOS .....
Est. Civil Cónyuge Hijos

.....

Otros familiares

[redacted]

Fecha	Documentos	044262 ANTECEDENTES A REGISTRAR
5.1.83	23415	Integra el órgano ejecutivo departamental de la lista PAJ (Coordinadora Colorado y Batllista), departamento de Rivera. Eval.: A-1. (CI).
24.4.84	8402576/002	19.3.84: En el diario "NORTE" de C.Rivera, de la fecha, se informa que integra la comisión nombrada por la Convención Dptal. del P. Colorado; para investigar la distribución de cargos públicos por parte de la comuna y los destinos que tendrá el préstamo que otorgará el BID a la Intendencia de Rivera; publicando una entrevista que le fuera hecha con tal motivo. Eval.A-1 (AI)

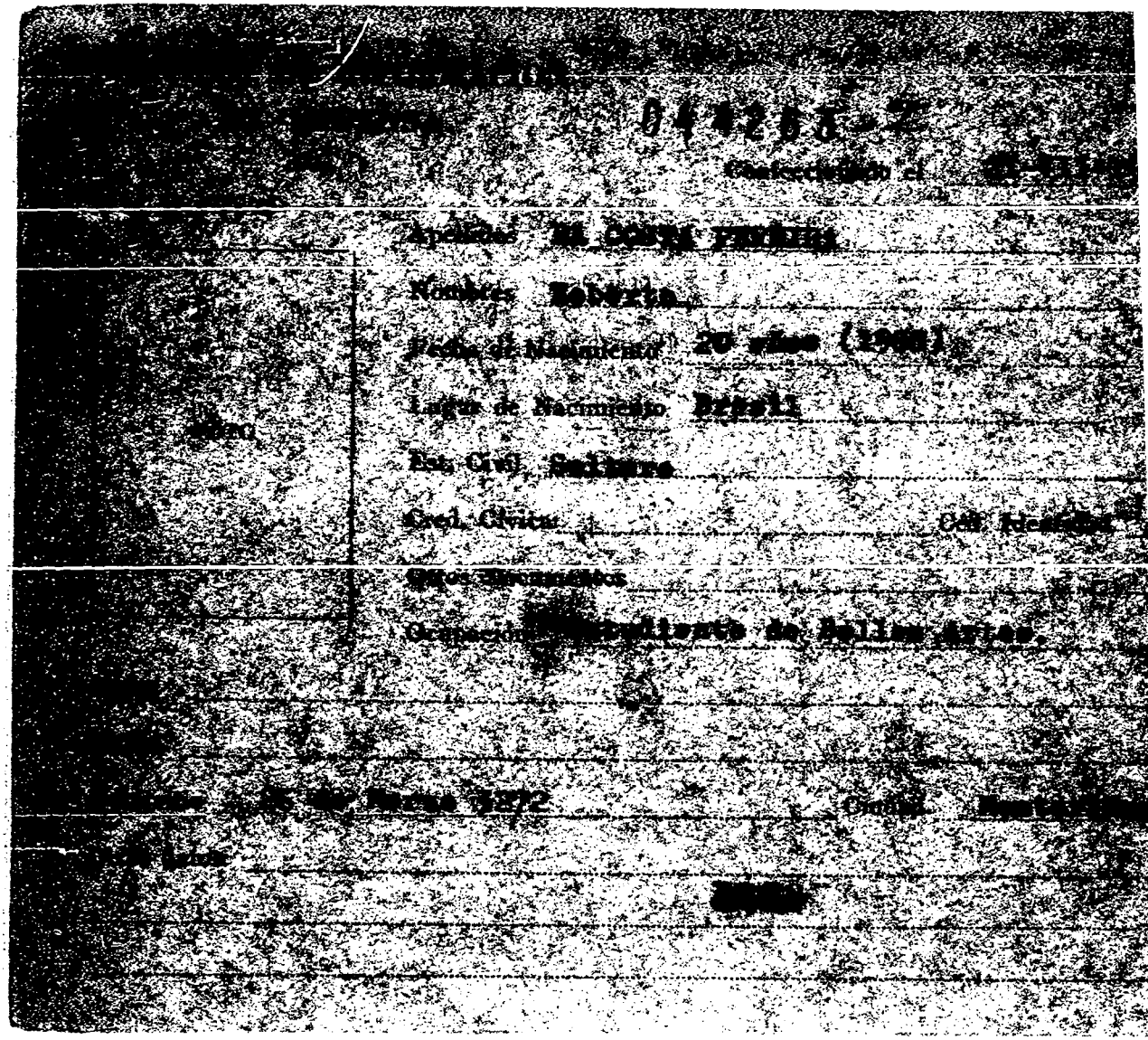

FICHA COMPLEMENTARIA

DOCUMENTO		044263 ANTECEDENTES
Fecha	Origen	
[illegible]-VII-1968 Parte 38	B72-D37 no arts	-Detenido durante las Medidas Pre[illegible] guridad por encontrarse en una [illegible] autorizada.- Internado en el Grupo de Artillería [illegible]
[illegible]/VII/968	B-33-D-15 8	-Fue retirado, por parte de la [illegible] cía, del lugar donde se encontraba [illegible]

044264-0

E

JUNTA DE COMANDANTES EN JEFE

S. I. D.

Dep. I Secc. I

Sub Secc. A/N

Ficha Nro. _____ Confec. _____

DA COSTA PEREYRA (1) — Apellidos

Rodolfo — Nombres

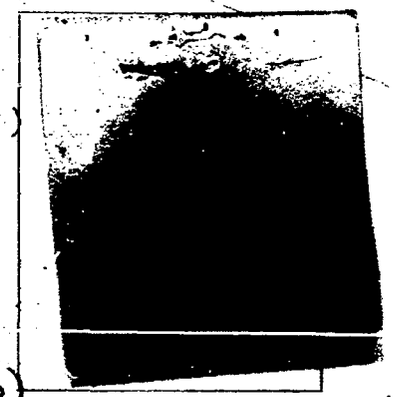

DOCUMENTOS: C/C E.F.B. 3363 (2) BOA 61424 (11) C/I. 20.960 (3) 1.762.674 (9) (13)

Serie Nro. Nro. Dpto.

OTROS DOC. Nro.1-342 (México)

Pasaporte Lib. Enrol. etc.

NACIMIENTO: 19 ó 23.IX.948 (4) Villa Onuy (5) Rocha

Fecha Lugar

DOMICILIO: Luis Alberto de Herrera 1647 (6) A y Lara 2724 (12)

Calle Nro. Teléf. Ciudad o Localidad

PROFESION U OCUPACION: ~~Prof.~~ de guitarra (7) Estudiante de Bellas Artes (10)

LUGAR: Grupo de teatro "EL GALPON" (14) CARGO: _____

IDEOLOGIA POLITICA: _____ CLASIFICACION: _____

DATOS COMPLEMENTARIOS: Soltero '(8) [redacted]

Est. Civil Cónyuge Hijos

Padre: José María - Madre: Lucía Piel blanca, pelo castaño, est. 1m75, ojos marrones

Otros familiares

044264

Ts2

Fecha	Documentos	ANTECEDENTES A REGISTRAR
15.7.972	2242	Interviene en la parte artística del acto organizado por el Movimiento "26 de Marzo", realizado en el día de la fecha en la Explanada de la Universidad. Canta canciones de protesta. (J)
15.11.972	4143	Detenido el día 23.IX.972 y trasladado desde Montevideo al B.I.No.12 -qq-
19.I.973	4540	Su domicilio fue allanado el día 23.X.72 por personal del Dpto. III del S.I.D. (SS)
13.II.73 RM 4	143 PEI	En sus declaraciones menciona a una serie de artistas que integran la Agrupación Cultural del Movimiento "26 de Marzo" (J)
3.4.973	606	Detenido el 23.X.972 por el Reg.C.No.6 a solicitud del Bn.I.12 por sospechas de pertenecer al M.L.N..- Fue procesado el 29.I.73 por violación del art.60 (VI), ley 14.068.-
		Personalidad- Caracter débil. Peligrosidad poca. Integración Motivo convencimiento. Actitud interrogatorio Colaboración ninguna. Conducta buena. Factores Reclusión. Seguridad normal. Aislamiento normal. Indica (1) a (9) (DD)
17.5.973	1020	Procesado por el delito "Asistencia a la Asociación" (DD)
10.4.73	683PPI RM 4	(J)
2.4.73	686FF.CC. No.784	(OO)
9.VI.973	1225 RM4	Permanece detenido en el Reg.C.No.8 (J)

- DA COSTA PEREYRA Rodolfo FSB

FECHA	DOCUMENTOS	044264 ANTECEDENTES A REGISTRAR
2.III.974	412	Fue liberado bajo el régimen de "libertad provisional" con fecha 25.V.73. (C.C.)
7.IV.974	773	Integrante del denominado conjunto carnavalesco "Las Ranas", integrado por compenentes en su casi totalidad de ideas izquierdistas.(W) Evaluación: A-1
17.VII.74	1776	Fue detenido conjuntamente con otros integrantes del Conjunto "Las Ranas" por haberse apartado del texto autorizado por la Comisión de Censura del Municipio. El Juez de Instrucción de 1er.turno dispuso su libertad y quedó emplazado por este Organo. (SS)
13.7.76	916	29.VIII.974 - El Juzgado Militar de Instrucción de 1er.Turno informa que por Auto No. 1299/974, dictado en la causa 14/74, se ha decretado la clausura de la misma. Indica (9) y (10)
13.7.976	916	3.VI.976 - Se asiló en la Embajada de México en el Uruguay.-
10.7.76 PD. 7 a 7	872 (DD)	15.VII.976 - Embarcó vía PAN/AM con destino México.-
27.7.76	961	PD. 7 a 7.- (DD)
13.VII.76.Doc. 0913.		-Idem Doc.anteriores. (Y).=
20/5/77	Doc.0475 PME (c)	Integra nómina de libertades otorgadas por la J.Militar en los años 1974 75 y 76 en calidad de Definitivas.- Detenido el 24/9/72.- Sentencia:Art. 60(VII)CPM.- Condena:Sobreseimiento.-Juez:M.1ra.Inst.1er.T.*Internado en MPS el 15/4/74.-Liberado el 15/11/74.- Eval.A-1.- (i).

FECHA	DOCUMENTOS	044264 ANTECEDENTES A REGISTRAR
20/5/77	Doc.0475 PME (d)	Integra nómina de Internados al amparo de las MPS en los años 1973,74,75 y 76 en el ámbito del Ejército.- Internado en Abril de 1974 por cumplimiento de Pena/ Fecha: Noviembre de 1974.- Eval.A-1.- (i).
15.8.78 P.I. 49/78 (D.III ROE)	B.0965	- Participó en las Jornadas de la Cultura Uruguaya en la Lucha, realizadas en la ciudad de Venecia (Italia), en Mayo de 1978. Integró el elenco de "EL GALPON" que presentó la obra del argentino Pedro ORGAMBIDE con música de DA COSTA. Estas Jornadas son organizadas por el "Partido Comunista Uruguayo", formando parte de la campaña de desprestigio que existe contra nuestro País.- Eval. A-2.- (S).-
30.07.81	7966	-23.09.972 -Liberado.- -ACTIVIDADES EN EL EXTRANJERO: -ITALIA 15.05.78 -Participó en las "JORNADAS DE LA CULTURA URUGUAYA EN LA LUCHA", realizadas en la ciudad de Venecia, integrando el elenco del teatro "EL GALPON". Las mismas estuvieron organizadas por el Partido Comunista Uruguayo. -COSTA RICA 05.11.79 -Participa en las "JORNADAS DE LA CULTURA URUGUAYA EN EL EXILIO" efectuadas en San José. -NICARAGUA 14.11.79 -Realiza una gira de tres días de duración por la ciudad de Managua, integrando el grupo de Teatro "EL GALPON", manifestando que su visita es para demos-

044264

...MA	DOCUMENTOS	DA COSTA PEREYRA — ANTECEDENTES A REGISTRAR — Rodolfo
		.../// trar el apoyo y solidaridad al proceso revolucionario del recientemente "liberado" país.- Eval. A-1 (SF).-
29.06.81	Doc. 5303	*Participó en la parte artística en el acto realizado en la Universidad de Toluca, Mexico, el 19 de Marzo, en conmemoración de la jornada mundial en Defensa de la Enseñanza y la Cultura en el Uruguay. Eval.: A-1 (AN)
16.02.82	D. 5757/ pag 25	-Figura en una relacion de la Corte Electoral, de ciudadanos inscriptos en el Registro Civico Nacional, que se encuentran comprendidos en el Art. 1, Literal "B" del Acto Institucional No. 4, con prohibicion de ejercer el derecho de voto. (Procesados por delitos de "Lesa Nacion").EVALUACION A-1(VL) Indica (11 (12)
16.02.82	D.6004/81/ 16	-Se encuentra comprendido en el Art.1o. literal b) del Acto Institucional No.4,por haber sido procesado el 20/1/73 por los delitos previstos en. C.P.M. 60 (VII) C.P.O. EVALUACION A-1 (LA)
23.o.83	19379/9	Indica idem doc. 28770.(00)

FECHA	DOCUMENTOS	044264 ANTECEDENTES A REGISTRAR 456
7.10.82	20667	-1.10.82-En la fecha se informa que el causante integra el Grupo de teatro "EL GALPON" habiéndose presentado ante el Consulado de Ecuador, con el fin de solicitar visas. Es de destacar qué en su mayoría cuentan con Pasaporte Mexicano, lo que significa le fue negado por las autoridades uruguayas. Eval: A-1 (M) Indica (By 14)
15/3/83	24945/83 pág. 041 (TJ)	17/12/82: El periódico "UNO MAS UNO" de mexico publicó un remitido por la libertad de Liber SEREGNI firmado entre otros por el causante, integrante del Frente Amplio. Dicho remitido afirma que "en la nueva situación política creada en Uruguay por la victoria antidictatorial en las elecciones internas, la libertad de Seregni, es un imperative esencial e inaplazable.-Eval.A-1.-(FE)
21.4.83	24862/83	-8.3.83-Figura en una relación procedente de la P.M.E. de libertades vigiladas categoría A,B y C,otorgadas por la Justicia Militar. Detenido el 21.9.72, liberado el 21.5.73.- Eval A-1 (V)
4.5.83	26067/83	-20.4.83-Figura en una relación de integrantes del P.C.U. en el Ffente Artistico .Grupo de Teatro el Galpon (funciona en México.-Eval A-1 (F) Pag.22
9.6.83	27076/83 Pág.014.	- 04.11.82 - Indica idem doc. 26067/83 .- Eval: A-2.- (AA).

FECHA	DOCUMENTOS	044264 ANTECEDENTES A REGISTRAR	Fs 7
28.7.83.	28770/11	"PRESSUR" No.17-1/7/83: Intervino en una "Jornada de Solidaridad con el Pueblo Uruguayo" realizada en México organizada por el Partido Socialista Unificado de México.-Eval.A-1 (FE)	
5.8.83	28910/18	-"PRESSUR" No. 18 del 17.7.83: 12.7.83 en nombre de las Fuerzas Democráticas Latinoamericanas hizo uso de la palabra en un acto politico realizado en el Palacio de Bellas Artes de la ciudad de Mexico, exigiendo "Democracia ahora y la libertad de Seregni".- Eval.:A-1.- (MB)	

14/11/83

11941 / 82

PAG. 1351

-PUSE ANTECEDENTES EN EL COMAL-

EVAL - A - 1. C(0) INDICA ( ) ( ) ( )

JUNTA DE COMANDANTES EN JEFE

S. I. D.

18 MAR. 1979

Dep. I Secc. I

Sub Secc. A/N

Ficha Nro. _____ Confec. _____

044265-7

da COSTA SILVA — Apellidos

Rosa Irene — Nombres

DOCUMENTOS: C/C BEB-7076 (Serie / Nro.) C/I. _____ (Nro. / Dpto.)

OTROS DOC. _____ (Pasaporte / Lib. Enrol. / etc.)

NACIMIENTO: _____ (Fecha / Lugar)

DOMICILIO: _____ (Calle / Nro. / Teléf. / Ciudad o Localidad)

PROFESION U OCUPACION: _____

LUGAR: _____ CARGO: _____

IDEOLOGIA POLITICA: _____ CLASIFICACION: _____

DATOS COMPLEMENTARIOS: _____

Est. Civil [redacted] Cónyuge Hijos

Otros familiares

F52

Fecha	Documentos	044265 ANTECEDENTES A REGISTRAR
25 SET. 1978		Delegado de Mesa por las listas 90
1196		, en las elecciones nacionales del año 1971 , por el Departamento de Montevideo . Circuito Nº. 851 .- (0172)- (C)

JUNTA DE COMANDANTES EN JEFE
S. I. D.

044266 5

Dep. I Secc. I
Sub Secc. A/N
Ficha Nro. 31/10/77 Confec.

DA COSTA	Rosendo	
Apellidos	Nombres	

DOCUMENTOS: C/C GAE-3330 C/I. .....
Serie Nro. Nro. Dpto.

OTROS DOC. .....
Pasaporte Lib. Enrol. etc.

NACIMIENTO: 24 años .....
Fecha Lugar

DOMICILIO: Ituzaingó y Avda. Patulé (Ceibal) Salto
Calle Nro. Teléf. Ciudad o Localidad

PROFESION U OCUPACION: Empleado

LUGAR: Cámpora (Cajones) CARGO: .....

IDEOLOGIA POLITICA: ..... CLASIFICACION: .....

DATOS COMPLEMENTARIOS: .....
Est. Civil [redacted] Cónyuge Hijos

.....
Otros familiares

044266 Fs 9

Fecha	Documentos	ANTECEDENTES A REGISTRAR
30/4/76	0571	-Afiliado al Partido Comunista Nº24079 desde el 30.9.65. Eval.B.1.(K).-

J. C. J.

24 AGO. 1976

Dpto. 1 044266

Apellidos DA COSTA

Nombres Rosendo

Documentos: Afil. al P.C. Nº 24079

Ant, Secc: A B C D E G V

☐ ☐ ☐ ☐ ☐ ☐ ☐

Secreto

044266

ANTECEDENTES

F.Ingr. 30.9.65 24 años

Ituzaingó y Avenida Patule Ceibal.

Doc. Ileg.

Ocup. Ileg.

Doc. 0001/8.1.76 (BB) Eval. B-2

SERVICIO DE INFORMACION DE DEFENSA
Dep. I

044267-3

..... **Sección**
Act. Ant.
Ficha

Nombres y Apellidos: D' ACOSTA. Silvia.

Fecha de Nacimiento: .....

Lugar de Nacimiento: .....
(País - Ciudad o Localidad - etc.)

Cred. Cív.: Serie ..... Nº ..... Ced. Identidad: .....

Otros documentos: .....
(Pasaporte — Libreta Enrolam. — etc.)

FOTO

Domicilio: .....
(Ciudad o Localidad) (Calle) Nº Teléf.

Filiación

Edad aparente ..... Color del Cutis .....

Color del Cabello ..... Estatura Aproximada .....

Complexión ..... Aspecto Social .....

Señas particulares .....

.....

Ficha confeccionada en Montevideo el 20 de abril de 1967.

Fórm. 1

044267

ACTIVIDADES

(1) **Laborales:** Profesión Maestra. Lugar de trabajo .....

Cargo ..... Antigüedad .....

Otras Actividades .....

(2) **Políticas:** Ideología ..... Actuación .....

Antecedentes .....

Antecedentes familiares .....

(3) **Sociales:** Estado Civil ..... Religión ..... Figuración .....

Grado Instrucción ..... Lugares que frecuenta .....

(4) **Económicas:** Situación ..... Capital aprox ..... Vehículo .....
marca y Nº

Otros datos .....

Datos Complementarios .....

Apreciación Personal Gral. .....

D'ACOSTA, Silvia.

FICHA COMPLEMENTARIA

P 3

Documento		044267 ANTECEDENTES
Fecha	Origen	
11-XI-966.	B-75-D-630.-	-Figura en un llamamiento a apoyar al "FRENTE IZQUIERDA DE LIBERACION" y a votar sus listas en las elecciones correspondienes al año en curso, llamamiento éste que es formulado por los trabajadores de dicho frente.-

Fórm. 2

MINISTERIO DE DEFENSA NACIONAL

S. I. D.

Dep. I Secc. I

Sub Secc. G

044268-1

Ficha Nro. ____ Confec. ____

DA COSTA de MARCOS — Apellidos

Silvia — Nombres

DOCUMENTOS: C/C ____ (Serie / Nro.) C/I. ____ (Nro. / Dpto.)

OTROS DOC. ____ (Pasaporte / Lib. Enrol. / etc.)

NACIMIENTO: ____ (Fecha / Lugar)

DOMICILIO: ____ (Calle / Nro. / Teléf. / Ciudad o Localidad)

PROFESION U OCUPACION: Profesora

LUGAR: ____ CARGO: ____

IDEOLOGIA POLITICA: ____ CLASIFICACION: Dirigente

DATOS COMPLEMENTARIOS: ____ (Est. Civil / Cónyuge / Hijos)

Otros familiares

482

Fecha	Documentos	044268 ANTECEDENTES A REGISTRAR
9/72	Inf. J.P. Nº 53	-Electa integrante de la Comisión Directiva de la Gremial de Profesores de Montevideo, para el período 1971/72.- Se postuló por la Lista Nº 6.-(T)(Eval.F-6).-
2.4.73	D. 577	-Figura en una nómina de Profesores que suscriben el panfleto "Manifiesto y Convocatoria a los Socios de la Gremial de Profesores". Este es un documento de claro contexto marxista-revolucionario, que propugna la lucha contra el proyecto y Ley de Enseñanza, que se difundió en el mes de marzo de 1973. El temario propuesto incluye puntos de contenido político y de "lucha" de todo movimiento sindical del país.-(Eval.A-1)(LL).-

S. I. D.

044269 -9

Sub - Secc. [illegible]

Ficha Nro. [illegible] Confec. [illegible]

DA COSTA RODRIGUEZ — Silvia Carmen
Apellidos — Nombres

DOCUMENTOS: C/C FAA: 31.296 (1) — C/I. 26.647
Serie — Nro. — Nro. — Dpto.

OS DOC. ____
Pasaporte — Lib. Enrol. — etc.

NACIMIENTO: 20 años(1975)
Fecha — Lugar

DOMICILIO: Manuel A. Ledesma 392(2) Pedro Cosio 225(MDEO)(5) Treinta y Tres
Calle — Nro. — Teléf. — Ciudad o Localidad

PROFESION U OCUPACION: Estudiante liceal

LUGAR: ____ CARGO: ____

IDEOLOGIA POLITICA: Comunista CLASIFICACION: U.J.C.

DATOS COMPLEMENTARIOS: Soltera(3)
Est. Civil — Cónyuge — Hijos

Hija de: HEBER y GREGORIA(4)
Otros familiares

044269

Fecha	Documentos	ANTECEDENTES A REGISTRAR
7/6/75	D.1049	Ante información recibida se toma conocimiento de que en la ciudad de Treinta y Tres había elementos pertenecientes a la U.J. que reclutaban jóvenes para su posterior funcionamiento a nivel departamental.-En consecuencia es detenida el 13/4 por el Ejército.-Integrante del Círculo Barrial "NIBIA ZABALZA GARAY".- Participó en una Convención efectuada en Feb/75 en "La Esmeralda de La Coronilla"(Rocha) en la cual convivieron mas de 20 jovenes de ambos sexos.-Eval.A-1(J)
5.8.75	D. 1396	Según Oficio No.645/975 del Juzgado Militar de Instrucción de 3er.Turno con fecha 17 de Junio de 1975 se decreta su procesamiento y prisión sin incomunicación por hallarse incurso "Prima Facie" en el delito previsto en el Art.62 del C.P.O. relacionado con el Art.60 (XII) remitido al Art.60 (V) de la Ley No.14068 (COMPLICIDAD DE ACTOS PREPARATORIOS DE ASOCIACIONES SUBVERSIVAS).- ((C.C))
29/8/75	D.1552	Indica:(1) a (5) Grado de peligrosidad al ser detenida: ARREPENTIDA.-Peligrosidad posterior:POCA.- Integrante de un "CIRCULO BARRIAL".(J)
2.10.75	D.1784	Indica lo mismo que dto.1396 (Z)

DA COSTA RODRIGUEZ Silvia

044269

FECHA	DOCUMENTOS	ANTECEDENTES A REGISTRAR
20/5/77	Doc.0475	Integra nómina de libertades otobgadas por la Justicia Militar en los años 1974,75 y 76.- Detenido el 13/4/75.- Procesamiento: Art.62 CPO, 60(XII),60(V)CPM.-Tipo de libertad: Provisional.- Juez: M.I.3er.Turno.- Fué liberado el 13/10/75.- Eval. A-1.-. (1). 15/8/78-Se remitieron datos identificatorios por Mem.(A) No. 1443 (Corte Electoral).- (U)
16.02.82	D. 5757/ 58	-Figura en una relacion de la Corte Electoral, de ciudadanos inscriptos en el Registro Civico Nacional, que se encuentran comprendidos en el Art. 1, Literal "B" del Acto Institucional No. 4, con prohibicion de ejercer el derecho de voto. (Procesados por delitos de "Lesa Nacion").EVALUACION A-1(VL) Indica ( ) ( )
16.02.82	D.6004/81/ 16	-Se encuentra comprendido en el Art.1o. literal b) del Acto Institucional No.4,por haber sido procesado el 17/6/1975 por los delitos previstos en. C.P.M. C.P.O. 62 en rel. con 60 (XII) rem. al 60 (V) CPM EVALUACION A-1 (LA)

64

FECHA	DOCUMENTOS	044269 ANTECEDENTES A REGISTRAR
25.03.82	on. 13068	-Figura en una relación de Libertades Vigiladas al 31.01.82. Unidad de Control: Regimiento de Caballería Motorizada Nro. 9, baja por pase a Categoría "C". Eval.: A-1 (AN)
13.9.82	18981	30.6.82 - Se traslada el control de su Lib.Vig.Cat "C" del Reg.C.Mot.9 al Reg. .1.-Eval:A-1 (OO)
21.4.83	24739/83	-3.3.83-Figura en una relación de libertades vigiladas,categoría "C", procedente de la P.M.E.,Unidad de control Reg.C.1,Detenido el 13.4.75, liberado el 13.10.75. Eval A-1 (V)
21.4.83	24862/83	-8.3.83-Indica Idem al Doc. 24739/83.Varía la fecha de liberado el 4.10.75.-(Indica) Eval A-1 (V)
8.9.83.	0122/80 Pág.6	En Consolidado de la P.M.E. de fecha 29.2.80? figura como: Lib.Vig, habiéndose sido su Unidad de Control el Bn.I.10 se traslada el mismo al Reg.C.9.-Eval.A-1.-(FE)

- POSEE ANTECEDENTES EN EL CO.NA.E -

Fecha	Documentos	044200 ANTECEDENTES A REGISTRAR	Fs 5
23.3.84	1513/79 Pág.8	En Consolidado de P.M.E. de fecha 31.8.79 figura como: "LL.VV" Se traslada su Unidad de Control del Reg.C.No.9 al Bn.I.No.10.-Eval:A-1(AD)	

SERVICIO DE INFORMACION
DE DEFENSA
Dep. I

044270-7

..... Sección
Act. Ant. Nac.
Ficha Nº 1250

Nombres y Apellidos: DA COSTA Sixto

Fecha de Nacimiento: .....

Lugar de Nacimiento: .....
(País - Ciudad o Localidad - etc.)

Cred. Cív., Serie ..... Nº ..... Ced. Identidad: .....

Otros documentos: .....
(Pasaporte — Libreta Enrolam. — etc.)

FOTO

Domicilio: .....
(Ciudad o Localidad) (Calle) Nº Teléf

Filiación

Edad aparente ..... Color del Cutis .....

Color del Cabello ..... Estatura Aproximada .....

Complexión ..... Aspecto Social .....

Señas particulares .....

[redacted]

Ficha confeccionada en Montevideo el 3 de julio de 1967.

Fórm. 1

044270

ACTIVIDADES

(1) **Laborales:** Profesión Obrero textil Lugar de trabajo

Cargo Antigüedad

Otras Actividades

(2) **Políticas:** Ideología Actuación

Antecedentes

Antecedentes familiares

(3) **Sociales:** Estado Civil Religión Figuración

Grado Instrucción Lugares que frecuenta

(4) **Económicas:** Situación Capital aprox. Vehículo
marca y Nº

Otros datos

Datos Complementarios

Apreciación Personal Gral.

DA COSTA FICHA COMPLEMENTARIA Sixto

Documento		044270 ANTECEDENTES
Fecha	Origen	
8-III-966	B-75-D-330	En el diario "El Popular" de la fecha se publica una información dande cuenta del conflicto que se mantiene en Fábrica Textil Massera SA..-Con tal motivo son entrevistados varios integrantes de la misma entre los que se encuentra el reseñado.

JUNTA DE COMANDANTES EN JEFE

S. I. D.

044271-5

EXTREMISTA

Dep. I Secc. I

Sub Secc. A/N

Ficha N.° ..... Confec. 29/8/83

DA COSTA ALVAREZ — Apellidos

Sixto Emiliano — Nombres

DOCUMENTOS: C/C. ..... Serie ..... N.° ..... C/I. ..... N.° ..... Dpto. .....

OTROS DOC. ..... Pasaporte ..... Lib. Enrol. ..... etc. .....

NACIMIENTO: ..... Fecha ..... lugar .....

DOMICILIO: Instrucciones e/San Martín ..... Calle ..... N.° ..... Teléf. ..... Ciudad o localidad .....

PROFESION U OCUPACION: .....

LUGAR: ..... CARGO: .....

IDEOLOGIA POLITICA: ..... CLASIFICACION: G.A.U. .....

DATOS COMPLEMENTARIOS: ..... Est. Civil ..... Cónyuge ..... Hijos .....

..... Otros familiares .....

Fecha	Documentos	044271 ANTECEDENTES A REGISTRAR	83
29/8/83	29314/402	-1971/78: En informaciones referentes al G.A.U. obtenidas por el Dpto. III del S.I.D. en este período se establece: -Fue dirigente de LANASUR y del Congreso Obrero Textil (Freyre 52).- -Sin situación conocida. Eval. A-2 (TL).-	
2.2.84	0889/79 Pág.6	Indica Idem al Documento Nº29314.- Eval:A-2(AD)	

2 OCT. 1974

MINISTERIO DE DEFENSA NACIONAL

S. I. D.

044272-3

Dep. I Secc. I

Sub - Secc. G

Ficha Nro.____ Confec.____

DA COSTA VAZ (Apellidos) — Sixto Maximiliano (Nombres)

DOCUMENTOS: C/C. ____ (Serie / Nro.) C/I. 819.976 (Nro. / Dpto.)

OTROS DOC. ____ (Pasaporte / Lib. Enrol. / etc.)

NACIMIENTO: 6.4.935 (Fecha) — Montevideo (Lugar)

DOMICILIO: Oficial 1º 4853 (Calle / Nro. / Teléf. / Ciudad o Localidad)

PROFESION U OCUPACION: Textil

LUGAR: LANASUR — CARGO: Mecanismo

IDEOLOGIA POLITICA: ____ CLASIFICACION: ____

DATOS COMPLEMENTARIOS: Casado (Est. Civil) — María Sonia Mata (Conyuge) — Hijos

Hijo de Leovelgildo y Justina

Familiares

Fecha	Documentos	044272 ANTECEDENTES A REGISTRAR
31.8.74	Of.P/M	Fué detenido el 2.7.73 cuando ocupaba el lugar de trabajo. (K)

SERVICIO DE INFORMACION DE DEFENSA

Dep. 1

044272

43

Confeccionado el 26 JUN. 1974

VARIOS

FOTO

Apellidos DA COSTA VAZ

Nombres Sixto Maximiano

Fecha de Nacimiento 38 años en 1973

Lugar de Nacimiento Uruguay

Est. Civil Casado

Cred Cívica ..... Céd. Identidad .....

Otros Documentos .....

Ocupación Obrero de "LANASUR" ex-

Padre .....

Madre .....

Domicilio Oficial 1ro. 4851 y Cno. Pedro de Mendoza Ciudad Montevideo.-

Otros datos .....

[redacted]

Imp. CHIESA Hnos. Ltda. 10.000 - 12 - 73

FICHA COMPLEMENTARIA

DOCUMENTO		044272 ANTECEDENTES
Fecha	Origen	
29.VIII.73	Doc. 2648	- Fué detenido en el domicilio de CACERES MORA Juan María conjuntamente con otras personas cuando se llevaba a cabo una reunión con la finalidad de ver la situación de tres empleados textiles despedidos en la última huelga.-(SS)-

Fs - 1

03 MAR. 1975

MINISTERIO DE DEFENSA NACIONAL

S. I. D.

Dep. I Secc. I

Sub - Secc. G

044273 - 1

Ficha Nro.____ Confec.____

DA COSTA GONZALEZ — Apellidos

Valentín — Nombres

DOCUMENTOS: C/C. I.A.A. Nº2651(1) — Serie Nro.

C/I. 22.626(Artigas) — Nro. Dpto.

OTROS DOC. ____ — Pasaporte Lib. Enrol. etc.

NACIMIENTO: 11/3/940 (2) — Fecha

Artigas (3) — Lugar

DOMICILIO: Rbla. Rep.de Chile Nº4477 Ap.402 (4) — Calle Nro. Teléf. Ciudad o Localidad

Desde 1973

PROFESION U OCUPACION: Funcionario del Banco Central

LUGAR: ____ CARGO: Asistente de Administración (5)

IDEOLOGIA POLITICA: ____ CLASIFICACION: Izquierdista (4)

DATOS COMPLEMENTARIOS: soltero — Est. Civil Conyuge Hijos

Hijo de Cosmi y Arlinda (6) — Otros familiares

Fecha	Documentos	044273 ANTECEDENTES A REGISTRAR
31/1/75	Doc.247	-Figura en una relación de funcionarios del Banco Central,que violando el Decreto del P.E.de fecha 4/7/73,hiciera paro,no concurriendo a desempeñar sus tareas habituales al 5/7/73.-(H).- Eval. A-1.- 26.11.77-Fue contestado por MEMO(A)Nº 3345/977 para el D-2/EM/DEI.-qq-.
		6/[illegible]/980 - Se contestó para Const. de Hab.Nº279/11a/79 a nombre del causante. El Dpto.Nº3/DFII no registra antecedentes.(Z).-
23/IV/81	C.H.C.P. No.4790/81 - PERMANENCIA - MIDEO.-	- 09/VII/981 - En la fecha se contestó dicha Constancia para PERMANENCIA del causante en el Banco Central.- (CC)
10.3.83	2419/79	Figura en una relación de funcionarios del Banco Central del Uruguay, de fecha 21 de setiembre de 1979, considerados izquierdistas con tendencia a la agitación.- Indica (7).- Eval:A-2 (FS)
25.10.83	2729/79 Pag.10	-Indica idem. al doc.2419/79, aportando que se encuentra entre el personal presupuestado.- Eval.B-3 (Y)

SERVICIO DE INTELIGENCIA
División I
(Seguridad)

MINISTERIO DE DEFENSA NACIONAL
SERVICIO DE INFORMACIÓN DE DEFENSA
M / F
I.A.01 044274-9

Sección
Act. Ant. Nac.
Ficha N.º 0864.

Nombres y Apellidos: DA COSTA PEREIRA Víctor Hugo

Foto

Fecha de Nacimiento: 26.11.938.

Lugar de Nacimiento: Uruguay
(País - Ciudad o Localidad - etc.)
EDC 13.172 Anterior Rocha.-

Cred. Civ.: Serie ARA N.º 8285 Ced. Identidad: 14.363 Rocha.

Otros documentos: PP N°108501
(Pasaporte - Libreta Enrolam. - etc.)

Domicilio: Ferrer No.1463 - Castillos Rocha -
(Ciudad o Localidad) (Calle) (N.º) (Telef.)

Filiación
- Edad Aparente ..... Color del Cutis .....
- Color del Cabello ..... Estatura Aproximada .....
- Complexión ..... Aspecto Social .....
- Señas particulares .....

Ficha confeccionada en Montevideo el 10 de agosto de 1964.-

044274

ACTIVIDADES

(1) Laborales: Profesión Médico Lugar de trabajo Centro Asistencial C.CASTILLO en 1982(2)
Especialidad: Obstetra y Ginecologo(1)
Cargo ..... Antigüedad .....

Otras Actividades .....

(2) Políticas: Ideología ..... Actuación .....

Antecedentes Partió de Cuba con destino a México en octubre de 1962 y partió de México con destino a Cuba en octubre de 1962.-30/IV/964 B-76-D-106

Antecedentes familiares .....

(3) Sociales: Estado Civil ..... Religión ..... Figuración .....

Grado Instrucción ..... Lugares que frecuenta .....

(4) Económicas: Situación ..... Capital aprox. ..... Vehículo ..... marca y N.o

Otros datos .....

Datos Complementarios .....

Apreciación Personal Gral. .....

FICHA COMPLEMENTARIA

Documento			ANTECEDENTES 044274
Nro.	Fecha	Origen	
	DP10.3/DNII		K/962.- Viajó de Cuba a México. K/962. Viaja de México a Cuba.- VIII.965.- Estudiante de la Facultad de Medicina, figura en nómina de elementos izquierdistas.- Marcha del 26.3.971. Pág.2. Integra nómina de ciudadanos de Castillos que se manifiestan adherentes al Frente Amplio. Marcha del 4.6.971. Pág.2.-Suscribe una declaración de apoyo al Frente Amplio junto a un grupo de profesionales universitarios de Rocha.- Según Epoca del 4.10.962. Es integrante de la delegación de futboll que viaja a La Habana Cuba, a intervenir en los Primeros Juegos Universitarios Latinoamericanos", que se desarrollan entre el 7/10/962 y el 22.10.962. Dichos Juegos eran organizados por la FIJU, con sede en Bélgica.- Dicha Delegación partió el 3.10.962.- Nómina de delegados de Mesa del Frente Amplio, de Rocha, de las elecciones Nacionales de 1971, adjunto Oficio No.16 del 20.2.978 de la F.P.Rocha figurando como delegado de Mesa circuito No.2 de la Carbonera por el Frente Amplio.-

DA COSTA PEREYRA, Víctor Hugo.- FICHA COMPLEMENTARIA

044274

Documento			ANTECEDENTES
Nro.	Fecha	Origen	
	9/1/75	Doc.09	-Viajó a Cuba en Ocubre de 1962.-Eval.B-2.-(H).-
	1.8.77	D.0777	-Concurrió a los primeros "Juegos Universitarios Latinoamericanos" realizados en La Habana (Cuba) desde el 7 al 14 de octubre de 1962 organizado por la F.I.SU. (Federación Internacional del Deporte Universitario).- Eval. A-1.- (S).-
	EFTO.No.3/DNII		- 28.5.971.- Aparece su nombre en una relación del diario "EL ESTE" en apoyo al Frente Amplio.- 1972.- Figura su nombre en una relación encontrada en un berretín del domicilio del sedicioso Rafael ABREU, como posible voluntario para repartir propaganda del M.I.N.- Con fecha 11.9.980 se le solicitó C.H.C.P. No.72 ante la J.P.M. para su permanencia en el M.S.P.(SS
	22.7.82	D.17037	-Con fecha 11.9.80 solicitó C.H.C.P., la cual fue expedida el 22.12.80, Cat "B".- (MB)

DOCUMENTOS	DA COSTA PEREIRA 044274 ANTECEDENTES A REGISTRAR Victor Hugo	55
23.12.82	23202	Fué designado en su cargo por el MSP. Eval.A-1. INDICA: (I)(2). (ME)
25.4.84	8402657/ 006	9.4.84: Se establece: Delegado de Mesa por el F.A. en circuito No.2 (LA CARBONERA) Figura como adherente al F.A. Cuando era estudiante viajó a Cuba. Eval.A-1 (SI)

Ficha confeccionada el 14/10/72

MINISTERIO DE DEFENSA NACIONAL
S. I. D.

044275-6

Dep. I Secc. I
Sub-Secc. A/N
Ficha Nro. ..... Confec. .....

DA COSTA (Apellidos) Walter (Nombres)

DOCUMENTOS: C/C. G.A.A. 2418 (1) C/I. ..... (Serie / Nro. / Nro. / Dpto.)

OTROS DOC. ..... (Pasaporte / Lib. Enrol. / etc.)

NACIMIENTO: 31 años (1966) (2) Melo (Fecha / Lugar)

DOMICILIO: Mata, entre Montevideo y Varela (3) ..... Dpto. CERRO LARGO (4) (Calle / Nro. / Teléf. / Ciudad o Localidad)

PROFESION U OCUPACION: Artesano Ind. Químicas (5)

LUGAR: Propietario (6) CARGO: .....

IDEOLOGIA POLITICA: Comunista. CLASIFICACION: .....

DATOS COMPLEMENTARIOS: ..... (Est. Civil / Conyuge / Hijos)

..... (Otros familiares)

Fecha	Documentos	044275 ANTECEDENTES A REGISTRAR
1971.	Lista 2001 CERRO LARGO	-Candidato en el 3er. lugar Suplente el 9 Titular a la Junta Departamental, en las listas del P,Comunista para las elecciones de 1971. "PP".-
30.3.76	D. 0572	Afiliado al P.C. de Cerro Largo con el Carnet Nº. 25.469, con fecha de ingreso el 29.7.66. Sexo. Male.- Indica del (1) al (6).- Evaluación B-1.-(I).-

17/11/83

11941 / 82
PAG. 1351

- POSEE ANTECEDENTES EN EL CO.NA.E -
EVAL - A - 1 (CD) INDICA ( ) ( ) ( )

C/G

JUNTA DE COMANDANTES EN JEFE 044276-4 Dep. I Secc. I

S. I. D. Sub Secc. A/N

Ficha Nº ..... Confec. 10.2.83

DA COSTA ESTEVES (Apellidos) Wilson Pedro (Nombres)

DOCUMENTOS: C/C. B.D.A. 22.232 (Serie. Nº) C/I. 845.471 (Montevideo) (Nº Dpto.)

OTROS DOC. ..... (Pasaporte) ..... (Lib. Enrol.) ..... (etc.)

NACIMIENTO: 53 años (1982) (Fecha) ..... (Lugar)

DOMICILIO: Javier Barrios Amorín 1584 (Calle Nº) ..... (Teléf.) Montevideo (Ciudad o Localidad)

PROFESION U OCUPACION: Comerciante

LUGAR: ..... **CARGO:** .....

IDEOLOGIA POLITICA: Partido Nacional Ferreria-Pivel Nov./1982 **CLASIFICACION:** CONVENCIONAL

DATOS COMPLEMENTARIOS Divorsiado (Est. Civil) ..... (Cónyuge) ..... (Hijos)

..... (Otros familiares)

Fecha	Documentos	044276 ANTECEDENTES A REGISTRAR 82
12/1/83	23691/027. 23691	Electo 84 suplente del Cuerpo Deliberante Nacional del Partido Nacional por el Departamento de Montevideo Hoja de Votación A.C.F. de acuerdo al resultado de las Elecciones Internas de los Partidos Políticos habilitados, efectuadas el 28-XI-82. — Eval. A-1 (BB).
9.4.84	33090/83. Pág.56	-Indica Idem.Doc. 23691/83.Eval:A-1.(KE)

SERVICIO DE INFORMACION DE DEFENSA

Dep. 1

044277-2

Confeccionado el 30.11.71

VARIOS

FOTO

Apellidos DA CRUZ

Nombres Diva

Fecha de Nacimiento

Lugar de Nacimiento

Est. Civil

Cred. Cívica Céd. Identidad

Otros Documentos

Ocupación Estudiante

Padre

Madre

Domicilio Ciudad

Otros datos

FICHA COMPLEMENTARIA

42

DOCUMENTO		044277 ANTECEDENTES
Fecha	Origen	
26.10.71	16/1	En diciembre de 1970 figura como Becario de la Universidad de la República, percibiendo un sueldo neto de $ 19.005.oo ..(E)

MINISTERIO DE DEFENSA NACIONAL

S. I. D.

044278-0

Dep. I Se

Sub-Secc. C

Ficha No. ..... Confe

16-1-69

DA CRUZ — Fernando

Apellidos — Nombres

DOCUMENTOS: C/C ..... C/I .....

Serie — N.o — N o — Dpto.

OTROS DOC.: .....

Pasaporte — Lib. Enrol. — etc.

NACIMIENTO: ....

Fecha — Lugar

DOMICILIO: .....

Calle — N o — Telef. — Ciudad o Localidad

PROFESION U OCUPACION: Bancario

LUGAR: ..... **CARGO** .....

IDEOLOGIA POLITICA ..... **CLASIFICACION** .....

DATOS COMPLEMENTARIOS .....

Est. Civil — Conyuge — Hijos

[redacted]

Otros familiares

#2

DOCUMENTOS	044278 ANTECEDENTES A REGISTRAR
5.76/33.- 30-4-66	Figura en la lista Nº55 de la Asociación de Empleados Bancario del Uruguay postulandose por el Sistema Preferencial de Suplente spor el Sector Lista General como Nº2 para la Asamblea General Representativa (Interior) es de hacer notar que esta lista 55 que representa al Lema Corriente Renovadora perbenece al Partido Cívico.-

"V A R I O S"

54

JUNTA DE COMANDANTES EN JEFE

S. I. D.

044279-8

Dep. I Secc. I

Sub Secc. A/N

Ficha Nº ..... Confec. 4.11.82

DA CRUZ — Apellidos

Fernando — Nombres

DOCUMENTOS: C/C. ..... (Serie / Nº) C/I. ..... (Nº / Dpto.)

OTROS DOC. ..... (Pasaporte / Lib. Enrol. / etc.)

NACIMIENTO: ..... (Fecha / Lugar)

DOMICILIO: ..... (Calle / Nº / Teléf. / Ciudad o Localidad)

PROFESION U OCUPACION: .....

LUGAR: ..... **CARGO:** .....

IDEOLOGIA POLITICA: ..... **CLASIFICACION:** .....

DATOS COMPLEMENTARIOS ..... (Est. Civil / Cónyuge / Hijos)

..... (Otros familiares)

Fecha	Documentos	044279 ANTECEDENTES A REGISTRAR 82
15.9.82	19224 RE18677	3.11.72 "Ahora": Edil del Frente Amplio en el Departamento de Salto. Analiza una moción de la bancada del Frente Amplio en el Departamento de Salto.-
06.10.82	20614 RE18677	Mediante radio cursado al Jefe de Policía de Salto se pudo establecer que los antecedentes mencionados precedentemente no le corresponde a DA CRUZ CORREA, Fernando Edilio, C.I.2.533.436-1, C.C.JBD 2722.-(O-BA)
7.10.82	18677	Por averiguaciones realizadas telefónicamente con la Corte Electoral se establece que los antecedentes de fecha 3.11.72, a la fecha no lo tienen identificado, al Edil del Frente Amplio DA CRUZ, Fernando.-(O-BA)
3.4.14	33090/41	Integra en calidad de Suplente el Organo Ejecutivo Departamental del Partido Colorado por el Departamento de Salto.- Eval.- (A-1)C(KE)

SERVICIO DE INFORMACION DE DEFENSA

Dep. I

044280-6

Confeccionado el 30.11.71

VARIOS

FOTO

Apellidos DA CRUZ LANCIERT

Nombres Heber

Fecha de Nacimiento

Lugar de Nacimiento SALTO

Est. Civil

Cred. Cívica JRA No. 374 Céd. Identidad 1.583.417

Otros Documentos

Ocupación Estudiante (Medico (1974)

Padre

Madre

Domicilio Ciudad

Otros datos

FICHA COMPLEMENTARIA

42

DOCUMENTO		044280 ANTECEDENTES
Fecha	Origen	
26.10.71	16/1	En diciembre de 1970, figura como Becario de la Universidad de la República, percibiendo un sueldo neto de $ 19.008.oc ..(E(
21/12/72	Doc.4315	-Indica Doc.anterior, percibiendo un sueldo neto de $19.200.- (H).

Confeccionada el 4 de Setiembre de 1981.-

JUNTA DE COMANDANTES EN JEFE

S. I. D.

044281-4

E

Dep. I Secc. I

Sub Secc. A/N

Ficha Nº ..... Confec. .....

DA CRUZ — José Cándido

Apellidos — Nombres

DOCUMENTOS: C/C ..... C/I. .....

Serie Nº Nº Dpto.

OTROS DOC. .....

Pasaporte Lib. Enrol. etc.

NACIMIENTO: .....

Fecha Lugar

DOMICILIO: .....

Calle Nº Teléf. Ciudad o Localidad

PROFESION U OCUPACION: .....

LUGAR: ..... CARGO: .....

IDEOLOGIA POLITICA: ..... CLASIFICACION: .....

DATOS COMPLEMENTARIOS: .....

Est. Civil Cónyuge Hijos

.....

Otros familiares

52

Fecha	Documentos	044281 ANTECEDENTES A REGISTRAR
4-9-81	Doc. 6105	- Integra una nómina de sediciosos que se encuentran radicados en Suecia.- Integrante del P.V.P.- Viajó desde Brasil, al amparo del ACNUR, en el año 1978.- Eval. A-1. (LA).-

Imp. Nacional 7/8/79

0215

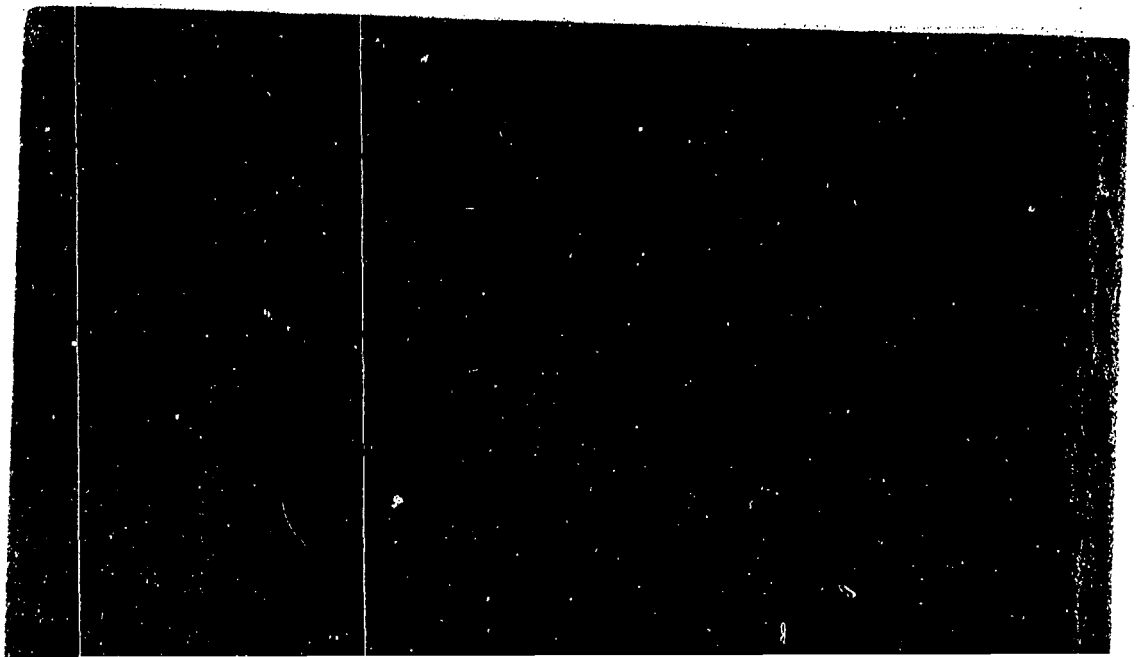

0216

Ficha confeccionada el 29 de julio de 1970.-

51

MINISTERIO DE DEFENSA NACIONAL 044283-0
S. I. D.

Dep. I Secc. I
Sub-Secc. A/N
Ficha N.o..... Confec.....

DA CRUZ José Luis.-
Apellidos Nombres

DOCUMENTOS: C/C..... C/I .....
Serie No. N.o Dpto.

OTROS DOC.- .....
Pasaporte Lib. Enrol. etc.

NACIMIENTO:.....
Fecha Lugar

DOMICILIO:.....
Calle N.o Teléf, Ciudad o Localidad

PROFESION U OCUPACION:.....

LUGAR:..... CARGO: .....

IDEOLOGIA POLITICA..... CLASIFICACION .....

DATOS COMPLEMENTARIOS .....
Est. Civil [redacted] Conyuge Hijos

.....
otros familiares

62

Fecha	Documentos	044283 ANTECEDENTES A REGISTRAR
3-IV-968	79.- 74.	Firmante de un "mensaje", con fecha 26 de marzo de 1968, "A HO CHI MINH"..., del que se adjuntan texto y firmas.-

MINISTERIO DE DEFENSA NACIONAL

S. I. D.

30 JUL. 1975 Dep. I F1 Secc. I

Sub - Secc. G

044284 -8

Ficha Nro.____ Confec. ____

DA CRUZ ALCIATURE (Apellidos) Julio César Antonio (Nombres)

DOCUMENTOS: C/C BTB 14.784(1) (Serie / Nro.) C/I. 1.085.825 (2) (Nro. / Dpto.)

OTROS DOC. ____ (Pasaporte / Lib. Enrol. / etc.)

NACIMIENTO: 28 años en 1974.-7/8/946-Montevideo(3) (Fecha / Lugar)

DOMICILIO: Berna Nro. 2233 (Calle / Nro.) ____ (Teléf.) MONTEVIDEO. (Ciudad o Localidad)

PROFESION U OCUPACION: Mecánico Tornero. -

LUGAR: ____ CARGO: ____

IDEOLOGIA POLITICA: ____ CLASIFICACION: ____

DATOS COMPLEMENTARIOS: Casado (4) (Est. Civil / Conyuge / Hijos)

Padres: Antonio e Hilda Isabel (5) (Otros familiares)

Fecha	Documentos	ANTECEDENTES A REGISTRAR
		04420
16.11.74 JPM PD	D.3041 07.00 a 07.00	- Detenido el 13.11.74 por encontrarse vendiendo bonos sindicales del UNTMRA, de los meses mayo y agosto ppdo. a un valor de $ 7.500.00 c/u.-(SS)-
19.11.74 JPM PD	D.3048 07.00 a 07.00.-	- Internado en el Cilindro Municipal en el marco de las Medidas Prontas de Seguridad.-(SS)-
20/6/79	DNII	-Indica (1) al (5).- EL POPULAR-13/XI/67 -Pág. 9-Encargado de Propaganda en el Comité de Huelga de la Empresa Roberto Miles S.A.; publica sus declaraciones referente al conflicto que mantienen los obreros de dicha empresa con la patronal.- Detenido el 13/XI/74-Indica Doc. 3041 y 3048.- Expresa que lo recaudado lo entrega a Osnelda Márquez de Martínez.- Recuperó la libertad el 25/8/75.- CONSTANCIA DE HABILITACION N°694/78 DE LA SECC. 24a. DE MONTEVIDEO). (U)

MINISTERIO DE DEFENSA NACIONAL
S. I. D.

044285-5

Dep. I Sec. I
Sub - Sec. A/M

P.E.

Ficha Nro. _____ Confec. 14.10.75

DA CRUZ GONZALVEZ Pedro (a)"Lupa" (4)
Apellidos Nombres

DOCUMENTOS: C/C _____ C/I. 1.245.715. (1)
Serie Nro. Nro. Dpto.

OTROS DOC. _____
Pasaporte Lib. Enrol. etc.

NACIMIENTO: 23 años(1975) 29/XII/51 Mdeo. (2)
Fecha Lugar

DOMICILIO: Obligado 1293 _____
Calle Nro. Teléf. Ciudad o Localidad

PROFESION U OCUPACION: Ceramista (5)

LUGAR: _____ CARGO: _____

IDEOLOGIA POLITICA: _____ CLASIFICACION: "O.P.R.33" "R.O.E." (7)

DATOS COMPLEMENTARIOS: Soltero _____
Est. Civil Conyuge Hijos

Madre: Ana Luisa Gonzalvez Correa Cutis trigueño, cabellos y ojos castaños (3)
Otros familiares

044285

42

Fecha	Documentos	ANTECEDENTES A REGISTRAR
27.6.75 PD. 07.00	1145 a 07. 00	24.7.75 -Se concurre a su domicilio a efectuar su detención en base a declaraciones de Walter Silva Lagos -detenido por vinculación a la "ROE"- no siendo ubicado. Indagada su madre, expuso que el buscado izo abandono d e su domicilio, el 22 p.pdo,-por lo que se procedió a montar una "ratonera".- (DD)
11/IV/77	Doc.0312	- Se requiere su captura por hallarse vinculado a la R.O.E.
28.4.77	Doc.0384	(00) Indica del (1) al (3). Req. Nº 1280 (O)
14.4.78 Memo.1827	Doc.436 DEII	-Indica (4 y 5). (MM).-
14/VII/981	———	Se contestó Memo(A) Nº1219/981 para el Dpto.III del S.I.D. (LG)
05.08.81.-	Doc.6642.-	T.I. No. 161/981.- 1978: Se establece que salió de Brasil bajo el amparo de ACNUR, con destino a Suecia, apertando además datos registrados en los documentos: 1145, 0312, 0384.- Eval.A-3.- (FE)
8/04/83	25145 Pag.117	-Indica Idem Documentos anteriores. (P)

FECHA	DOCUMENTOS	DA CRUZ GONZALEZ ANTECEDENTES A REGISTRAR Pedro 044285
21.4.83	24737/83	-3.3.83:Figura en una relación de refugiados en Brasil al amparo de ACNUR. Fecha de ingreso el 23.11.77, solisito visa.- Eval A-2 (V)
06/9/83	D.29769 Pág.05, 54,72,36.	-1971/1978.En información referente al "O.P.R.33", obtenida por el Dpto.III/S.I.D., en éste período, se establece: Integrante de la Organización Subversiva "R.O.E.". EVAL.A-2 (P).- Aporta (7).-

17/11/83

11941 / 82	- POSEE ANTECEDENTES EN EL CO.NA.E -
PAG. 1351	EVAL - A - 1.(CD) INDICA ( ) ( ) ( )

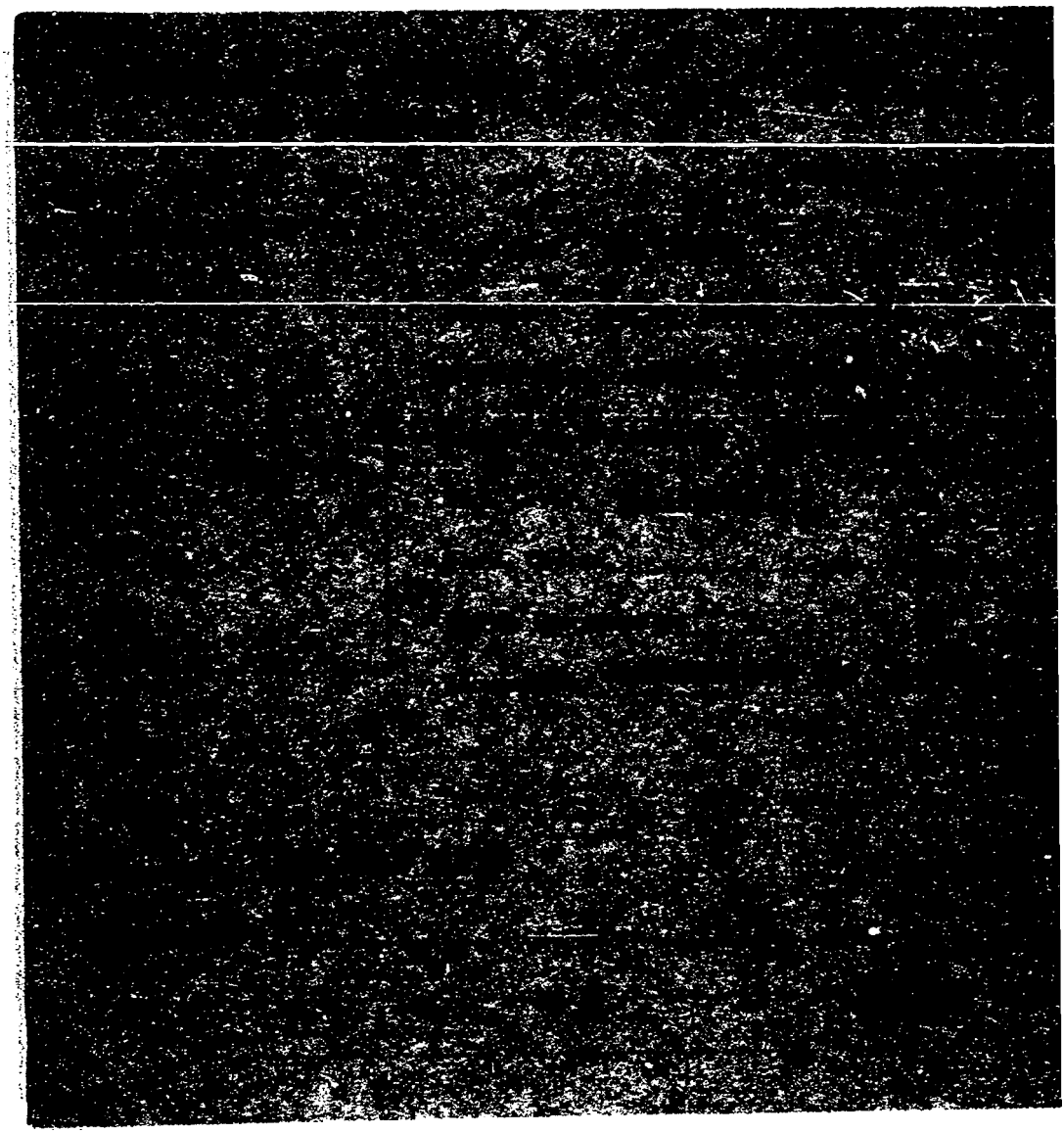

0224

FICHA COMPLEMENTARIA

DOCUMENTO		ANTECEDENTES
Fecha	Origen	044286
[illegible]	B72-D37	-Detenido durante la vigencia de l Medidas Prentes de Seguridad.-

18/VI/71

MINISTERIO DE DEFENSA NACIONAL
S. I. D.

044287-1

Dep. I Secc I

Sub-Secc. A/N

Ficha N.o..... Confec.....

DACUNA — Mary
Apellidos — Nombres

DOCUMENTOS: C/C ..... C/I .....
Serie — N o — N.o — Dpto.

OTROS DOC. .....
Pasaporte — Lib. Enrol. — etc.

NACIMIENTO .....
Fecha — Lugar

DOMICILIO: .....
Calle — N.o — Teléf. — Ciudad o Localidad

PROFESION U OCUPACION: Actriz

LUGAR: ..... CARGO: .....

IDEOLOGIA POLITICA ..... CLASIFICACION .....

DATOS COMPLEMENTARIOS .....
Est. Civil — Conyuge — Hijos

Otros familiares

ER

044287

Fecha	Documentos	ANTECEDENTES A REGISTRAR
15/V/71	EL POPULAR	Integrante del Conjunto "Micia Dura al Poder", que actuara en la parte artistica de la Inauguración de la Convención Nacional de la U.J.C. que se celebrará en el Palacio Peñarol el 20 de mayo de 1971. Referencia: Supl: U.J.C. de EL POPULAR del 15/V/71. Indica. ⊕ O
21.9.81 PD 263/81	8030	-20.9.81.-Se puso en escena, en el Teatro "El Tinglado", sito en Colonia 2035, el Vodevil en dos actos, de COONEY Y CHAPMAN, titulado "Enredos de Alcoba", bajo la dirección de Alfredo DE LA PEÑA y con participación como artistas entre otros, de la causante. En el segundo acto de la obra hay una escena en la que se satiriza al Instituto Policial, ridiculizándolo ante el público, cuando uno de los personajes es detenido por la Policía por no tener consigo documentos, siendo luego liberado por el Comisario de Seccional cuando accede a comprarle a éste último, números de rifa, pretendiéndose con esto mostrar al público una falsa imagen de la Policía. Eval: A-1. (TT)

Div. I (Seguridad)

Sección

MINISTERIO DE DEFENSA NACIONAL
SERVICIO DE INFORMACION DE DEFENSA

M/F

Ficha N.º confeccionada el 29-set.-961.-

044288-9

Apellidos DACUNA VAZQUEZ

Nombres Narciso Nelson

Fecha de Nacimiento:

Lugar de Nacimiento:

Cred. Civ.: Ced. Identidad: No. 981.138

Padre:

Madre:

Domicilio: Ciudad:

Otros datos: (Documentos y señas personales)

FICHA COMPLEMENTARIA

52

Documento			044288 Antecedentes
N.°	Fecha	Origen	
Memoran.	29-set-961.	J.P.M.-	- 17/XII/960.-Hurto y daños.-Investigaciones.-Juzgado Ldo. de Instrucción y Correccional de 6to. Turno.-

JUNTA DE COMANDANTES EN JEFE

S. I. D. 044289-7

Dep. I ... Secc. I

Sub Secc. A

Ficha Nº ..... Confec. 21.10.81

da CUNA NUÑEZ — Apellidos

Sidiney — Nombres

DOCUMENTOS: C/C ..... C/I. .....
Serie Nº Nº Dpto.

OTROS DOC. .....
Pasaporte Lib. Enrol. etc.

NACIMIENTO: .....
Fecha Lugar

DOMICILIO: .....
Calle Nº Teléf. Ciudad o Localidad

PROFESION U OCUPACION: .....

LUGAR: ..... CARGO: .....

IDEOLOGIA POLITICA: ..... CLASIFICACION: .....

DATOS COMPLEMENTARIOS: .....
Est. Civil Cónyuge Hijos

.....
Otros familiares

Fecha	Documentos	044289 ANTECEDENTES A REGISTRAR	#2
13.10.81 P.D. Nº 286/81	D.8588	-13.10.81:-Al tenerse información confidencial que en el local del Centro de Protección de Choferes, sito enAvda. de las Instrucciones 997, se reunirían un grupo de estudiantes, personal de la D.N.I.I. concurrió a dicho lugar. -Una vez en el mismo se pudo establecer, que efectivamente por intermedio del causante, quien es socio junto a otros compañeros y socios tambien habían solicitado un salón con el fin de comer un asado. Eval.A-1 (DD)	

Imp. Nacional 716/79

VARIOS

51

JUNTA DE COMANDANTES EN JEFE

S. I. D.

044290-5

Dep. I Secc. I

Sub Secc. A/N

Ficha No. ..... Confec. 20.4.83

DA CUNDA de GOUCHAGOER Adelia

Apellidos Nombres

DOCUMENTOS: C/C. ..... **C/I.** 46.836

Serie No. No. Dpto.

OTROS DOC. .....

Pasaporte Lib. Enrol. etc.

NACIMIENTO: .....

Fecha Lugar

DOMICILIO: .....

Calle No. Teléf. Ciudad o Localidad

PROFESIÓN U OCUPACIÓN: .....

LUGAR: ..... **CARGO:** .....

IDEOLOGÍA POLÍTICA: ..... **CLASIFICACIÓN:** .....

DATOS COMPLEMENTARIOS .....

Est. Civil Cónyuge Hijos

.....

Otros familiares [redacted]

FECHA	DOCUMENTOS	044290 ANTECEDENTES A REGISTRAR
21.4.83	18347/82	-Figura en una relación de refugiados en Brasil al amparo de ACNUR A-2 (V)

SERVICIO DE INFORMACION
DE DEFENSA
Dep. 1

044291-3 Confeccionado el 28.12.71.

VARIOS

FOTO

Apellidos DA CUNDA

Nombres DIAMANTINA

Fecha de Nacimiento .....

Lugar de Nacimiento .....

Est. Civil .....

Cred. Cívica ..... Céd. Identidad .....

Otros Documentos .....

Ocupación .....

Padre .....

Madre .....

Domicilio ..... Ciudad .....

Otros datos .....

.....

.....

Imp. B.M. y A. - 900 - XII - 1971.

FICHA COMPLEMENTARIA

DOCUMENTO		044291 ANTECEDENTES
Fecha	Origen	
26.10.71.	B.16.D.1.	En diciembre de 1970, consta como Becario de la Universidad de la República, percibiendo un sueldo de $ 17.820.00. (W).
21/12/72	Doc.4315	-Indica Doc.anterior, percibiendo un sueldo neto de $18.000.- (H).-
	11941 / 82	- POSEE ANTECEDENTES EN EL CO.NA.E -
17/11/83	PAG. 1351	EVAL - A - 1.C CD) INDICA ( ) ( ) ( )

JUNTA DE COMANDANTES EN JEFE
S. I. D.

044292-1

Dep. I — Secc. I
Sub Secc. A/N 6.6.83
Ficha No. ..... Confec. .....

DA CUNDA PIREZ de PACHECO (1) Diamantina
Apellidos Nombres

DOCUMENTOS: C/C. TAA 33298 C/I. 1.910.708 (2)
Serie No. No. Dpto.

OTROS DOC. .....
Pasaporte Lib. Enrol. etc.

NACIMIENTO: 14.XII.948 (3)
Fecha Lugar

DOMICILIO: Pernas 2389 Ap. 2 (4)
Calle No. Teléf. Ciudad o Localidad

PROFESIÓN U OCUPACIÓN: Profesora de Literatura

LUGAR: Licee 14 (5) **CARGO:** .....

IDEOLOGÍA POLÍTICA: ..... **CLASIFICACIÓN:** .....

DATOS COMPLEMENTARIOS .....
Est. Civil Cónyuge Hijos

.....
Otros familiares

FECHA	DOCUMENTOS	044292 ANTECEDENTES A REGISTRAR
15.VIII.978	947/091	Año 1971 - Delegada de Mesa por el Frente Amplio Listas 90, 190, 808, 1808, 988, 9988, 1001, 2001 1490 y 4190. Circuito 67 por el Departamento de Tacuarembo.- EVAL: A - 1
6.6.983	. . . .	Se contesto en Memo(A)Nº 1202/83 para C.S.B. y S.-
6.6.983	27355/11	Indica del (1) al (5).- (UU)

JUNTA DE COMANDANTES EN JEFE

S. I. D.

044293-9

Dep. I V Secc. I

Sub Secc. A/

Ficha Nº ..... Confec. 28.4.82

DACUNDA PIREZ — Apellidos

Estela — Nombres

DOCUMENTOS: C/C ..... (Serie / Nº) C/I. ..... (Nº / Dpto.)

OTROS DOC. ..... (Pasaporte / Lib. Enrol. / etc.)

NACIMIENTO: 24 años en 1980. — Fecha — R.O.U — Lugar

DOMICILIO: Seriano 739 Pieza 33. — Calle / Nº — Teléf. — Mdeo. — Ciudad o Localidad

PROFESION U OCUPACION: .....

LUGAR: ..... CARGO: .....

IDEOLOGIA POLITICA: ..... CLASIFICACION: .....

DATOS COMPLEMENTARIOS: Soltera. — Est. Civil / Cónyuge / Hijos

..... — Otros familiares

Fecha	Documentos	044293 ANTECEDENTES A REGISTRAR F2
5.8.980. P.D.No. de 06 a	D. 1926 218/980 06.	-Detenida el 5.8.80. en la Boite "SAMOS", cita en Colonia 882, por personal de la BNDP, quedándo en averiguación presumiblemente por consumo de drogas.-Eval.A-1.-(TJ)
7.8.980. P.D.No. de 06 a	D. 1928 220/980 06	7.8.80-Por dispisición del J.L.I de 2 do. Turno recuperé su libertad, al comprobarse que es ajena al consumo de drogas en la Boite "SAMOS".-Eval.A-1.(TJ)

SERVICIO DE INFORMACION
DE DEFENSA
Dep. 1

044294-7 Confeccionado el 4.4.72

VARIOS

FOTO

Apellidos DA CUNDA

Nombres Gladys

Fecha de Nacimiento

Lugar de Nacimiento

Est. Civil

Cred. Cívica Céd. Identidad

Otros Documentos

Ocupación Estudiante

Padre

Madre

Domicilio Ciudad

Otros datos

CHIESA Hnos. Ltda - 8.000 - 3 - 72

FICHA COMPLEMENTARIA

DOCUMENTO		04429 ANTECEDENTES
Fecha	Origen	
29.10.71	16/1	En diciembre de 1970 figura como Secario de la Universidad de la República, percibiendo un sueldo mensual neto de $ 5 .940.00._(E)

044295-4

NOMBRE DA CUNDA MARTINEZ BKK

EDAD Herbel

DIRECCION

C. C. o C. IDENTIDAD

ESTATURA, PESO, y CUTIS

PROFESION

OBSERVACIONES

SERVICIO DE INFORMACION
DE DEFENSA
Dep. 1

VARIOS

Confeccionado el 2.4.73.

044296-2

Apellidos DA CUNDA RIVAS (1)

Nombres Servando

Fecha de Nacimiento 9.2.936 - Paysandú (2)

Lugar de Nacimiento

Est. Civil Casado (3)

Cred. Cívica JCB N°4218 (4) Céd. Identidad 2.593.387-8 (5)

Otros Documentos

Ocupación Edil de Salto. Empleado (6)

FOTO

Padre

Madre

Domicilio Avda.Blandengues N°930 (7) Ciudad Salto (8)

Otros datos IDEOLOGIA POLITICA: Partido Colorado/Jude-Tarigo-Gurméndez/Nov/982 (9)

CLASIFICACION: CONVENCIONAL (10) [redacted]

CHIESA Hnos. Ltda - 8.100 - 3 - 72

FICHA COMPLEMENTARIA

52

DOCUMENTO		ANTECEDENTES
Fecha	Origen	044296
2.4.73.	Doc. 550.	Empleado de una dependencia del Ministerio de Ganadería y Agricultura, no concurre nunca. (Colorado) (W).
8.9.82	D.18724	Figura en el 3 lugar de la lista 1AT del Partido Colorado. Agrupación ALIANZA 8 DE OCTUBRE Y/O BATLLE Dpto. de SALTO como candidato para integrar los Deliberantes Departamentales y Convenciones Nacionales en las Elecciones internas de los PP.PP, del 28 de Noviembre de 1982. (I) INDICA 1AL 7.
16.10.82	.....	Por Oficio Nº. 916/82 el S.I.D. comunica a la Corte Electoral, que de acuerdo a las disposiciones vigentes, no existen objeciones para que el causante integre la lista de referencia. (I)
16.10.82	Doc.21088	28.11.971/Figura como 2do. Candidato a la Junta Departamental, Lista 22, Partido Colorado. (Elecciones Nacionales de la fecha) Eval:A-1 28.11.971/Figura como 2do. Candidato a la Junta Departamental, Lista 1123-Partido Colorado (Elecciones Nacionales de la fecha) Eval:A-1 4.4.80/Se establece que ha participado dereuniones del "Frente Unidad del Partido Colorado en Salto".-Eval:B-1 22.6.80/Según lo publicado por el diario "Tribuna Salteña", la Comisión Administradora de [illegible] del P.Colorado, designó las autoridades que integrarán [illegible] Delegada de la misma en Salto, integrada entre otros por el causante.-Eval:A-1

...///

FECHA	DOCUMENTOS	ANTECEDENTES A REGISTRAR — DA CUNDA, Servando — 044296 F3
///...		28.11.80/Se establece que el causante habría apoyado el "NO" a la Reforma Constitucional del Plebiscito de NOV/80.-Eval:B-1 1.8.82/Integrala Comisión Nacional de Lucha contra la Concresis.Dentro de ésta Comisión integra las Sub-Comisiones de Prensa y Propaganda y la de Paso de Frontera(ésta fiítima por ser el Encargado de los controles Fitosanitarios del M.A.P.)Eval:A-1 6.8.82/Según publicación del periódico "Tribuna Salteña",el causante es uno de los dirigentes de la Departamental "Viva Batlle",que responden a la Coordinadora de los Movimientos Colorados y Batllistas.EvalA-1 11.8.82/En un artículo del diario "Tribuna Salteña" se publicalo siguiente:"los grupos Vasconcellistas de Salto habrían llegado a un acuerdo por el cual integraría una lista común que estaría encabezada por el Esc.Raúl CAZABAN(Ex.22) y que incluiría al exEdil Servando DA CUNDA(que se retiró de la Viva Batlle).Los cinco primeros puestos estarían ocupados por:Raúl CAZABAN,Dr.Carlos CUCULIC,Cnel(R)Rodolfo OSORIO,Servando DA CUNDA y Dr. Alfredo ROCHON.Restando definir entre las distintas agrupaciones,la forma en que se ordenarán diferentes nombres que se barajan.-Eval:A-1 7.8.82/Participó entre otrós de una reunión política llevada a cabo en el Salón de Actos de C.W.23Radio Culturalde Salto.Dicha reunión fue organizada acorde a un artículo publicado en el diario "Tribuna Salteña" por dirigentes de la Departamental "Viva Batlle".Es de destacar que dicho artículo fue firmado entre otros por el causante.-Eval:B-1(AD)

FECHA	DOCUMENTOS	044296 ANTECEDENTES A REGISTRAR	Fy
13/1/83	23691/073	Electo 1 Suplente del Organo Deliberante Nacional del Partido COLORADO por el Departamento de SALTO Hoja de Votación J.A.I. de acuerdo al resultado de las elecciones Internas de los Partidos Políticos habilitados, efectuadas el 28-XI-82. — Eval. Art (XX). Indico: (8)-(9) y (10). —	

VARIOS

19.08.82

JUNTA DE COMANDANTES EN JEFE
S. I. D.

044297-0

Dep. I Secc. I

Sub. Secc. A/N

Ficha N.º ..... Confec. .....

DA CUNHA (Apellidos) Amado (Nombres)

DOCUMENTOS: C/C ..... (Serie / N.º) C/I. ..... (N.º / Dpto.)

OTROS DOC. ..... (Pasaporte / Lib. Enrol. / etc.)

NACIMIENTO: ..... (Fecha / Lugar)

DOMICILIO: ..... (Calle / N.º / Teléf. / Ciudad o Localidad)

PROFESION U OCUPACION: .....

LUGAR: ..... CARGO: .....

IDEOLOGIA POLITICA: ..... CLASIFICACION: .....

DATOS COMPLEMENTARIOS: ..... (Est.Civil / Cónyuge / Hijos)

.....

Otros familiares

Fecha	Documentos	044297 ANTECEDENTES A REGISTRAR
05.08.82	17493	"LA MAÑANA", 04.08.82: Firma un manifiesto de adhesión al Movimiento "POR PACHECO PRESIDENTE", el cual integra. Indica ( ) ( ) (GM)(LA)

0245

FICHA COMPLEMENTARIA

Documentos

No.	Fecha	Origen
01.	24-X-965.-	

044298 Antecedentes

Suscritor de la revista "Tiempos Nuevos
envía desde Moscú a Presidente Berro 250

044299-6

MINISTERIO DE DEFENSA NACIONAL
S. I. D.

Dep. I / Secc. I
Sub-Secc.
Ficha Nro. ..... Confec. 23/10/72

(a) "BELINDA"

DA CUNHA ..... Celeste D. .....
Apellidos Nombres

DOCUMENTOS: C/C. ..... C/I. .....
Serie Nro. Nro. Dpto.

OTROS DOC. .....
Pasaporte Lib. Enrol. etc.

NACIMIENTO: .....
Fecha Lugar

DOMICILIO: .....
Calle Nro. Teléf. Ciudad o Localidad

PROFESION U OCUPACION: .....

LUGAR: ..... CARGO: .....

IDEOLOGIA POLITICA: ..... CLASIFICACION: M.L.N. (TUPAMAROS)

DATOS COMPLEMENTARIOS: .....
Est. Civil Conyuge Hijos

~~[illegible]~~

.....
Otros familiares

F2

Fecha	Documentos	044299 ANTECEDENTES A REGISTRAR
23/10/72	D- 3705	-Se encuentra detenido en el GPO. de A. No. 1, A.A.A. No.1,- Pertenecia a la COLUMNA 7 .- ((FF)) Eval. A-2 (BB).-

SERVICIO DE INFORMACION
DE DEFENSA
Dep. 1

0443002 Confeccionado el 25 OCT. 1973

V A R I O S

F O T O

Apellidos DA CUNHA

Nombres Daniel

Fecha de Nacimiento

Lugar de Nacimiento

Est. Civil

Cred. Cívica Céd. Identidad

Otros Documentos

Ocupación

Padre

Madre

Domicilio Ciudad

Otros datos

FICHA COMPLEMENTARIA

DOCUMENTO		044300 ANTECEDENTES
FECHA	ORIGEN	
19.8.72	Doc. 2603	Importa desde Checoslovaquia 1 rifle Brno Cal. 22 largo, para uso personal..qq..
10/5/76	0650	5-4-76 En la fecha se toma conecimiente que haría reunienes sospechosas en su establecimiente ubicado próximo a Mansavillagra.Se sospecha que en dicho lugar se realizaba tiro de combate y entrenamientos diversos,para guerrilleros.Vive en Batlle y Ordoñez donde es conocido por su actividad militante de izquierda y ultimamente ha intensificado sus contactos.
24.10.79	- - - - -	Se contestó en Memo. (A) Nº090/79 a la D.N.B.(PP).-

MINISTERIO DE DEFENSA NACIONAL

S. I. D.

044301-0

Dep. I 26 ABR. 1977 Sec. I

Sub Secc. G

Ficha Nro. _____ Confec. _____

DA CUHNA DA CUHNA (Apellidos) Doroteo (Nombres)

DOCUMENTOS: C/C ENA 14400 (Serie / Nro.) C/I. 655.372 (Nro.) (Dpto.)

OTROS DOC. _____ (Pasaporte / Lib. Enrol. / etc.)

NACIMIENTO: _____ (Fecha / Lugar)

DOMICILIO: José Llupes 4547 Senda 21 Ap.5 (Calle / Nro. / Telef / Ciudad o Localidad)

PROFESION U OCUPACION: Empleado de COOPTROL

LUGAR: _____ CARGO: _____

IDEOLOGIA POLITICA: _____ CLASIFICACION: _____

DATOS COMPLEMENTARIOS: _____ (Est. Civil / Cónyuge / Hijos)

_____ (Otros familiares)

Fecha	Documentos	044301 ANTECEDENTES A REGISTRAR
14.3.77	-D. 0236-	Figura en una relación de personal comunista y activista de la COOPERATIVA TROLEY-BUS (COOPTROL) que no se puede determinar su ideología y actividades políticas-gremiales. Es de hacer notar que personal de esta COOPERATIVA, proviene de la I.M.M. y pertenecían a A.D.E.O.M. (Asociación de Empleados y Obreros Municipales). Personal sindicado como comunista-activista, estaría realizando un complot.- (V) **(Información sin evaluar)**

10 AGO. 1974

MINISTERIO DE DEFENSA NACIONAL

S. I. D.

044302-8

Dep. I Secc. I

Sub - Secc. G

Ficha Nro.____ Confec.____

DA CUNHA ALVAREZ — Apellidos

Elbio — Nombres

DOCUMENTOS: C/C. B.V.A. 13.412 — Serie / Nro.

C/I. 1.060.148 — Nro. / Dpto.

OTROS DOC. ____ — Pasaporte / Lib. Enrol. / etc.

NACIMIENTO: 26.7.936 — Fecha

Montevideo — Lugar

DOMICILIO: Carlos de la Vega 5058 — Calle / Nro.

Teléf.

Montevideo — Ciudad o Localidad

PROFESION U OCUPACION: Empleado

LUGAR: "El Popular"

CARGO: Linotipista

IDEOLOGIA POLITICA: ____

CLASIFICACION: ____

DATOS COMPLEMENTARIOS: Casado — Est. Civil

Marta Ordenga — Conyuge

Hijo de Manuel Enrique y Joaquina — Hijos

Fecha	Documentos	044302 ANTECEDENTES A REGISTRAR
15.7.73	DNII	Fué detenido el 9.7.73 en el interior de el diario "El Popular", liberado el 15.7.73. (K)

MINISTERIO DE DEFENSA NACIONAL
S. I. D.

044303-6

Dep. I Secc, I
Sub - Secc. G 74
Ficha Nro.____ Confec. 15/I/

DA CUNHA RODRIGUEZ — Apellidos
EMMA — Nombres

DOCUMENTOS: C/C.____ (Serie / Nro.) C/I 52.454 (Canelones) (Nro. / Dpto.)

OTROS DOC.____ (Pasaporte / Lib. Enrol. / etc.)

NACIMIENTO: 20/5/43 (Fecha) Tacuarembó (Lugar)

DOMICILIO: Ruta km.22.800(Las Piedras) (Calle / Nro. / Teléf. / Ciudad o Localidad)

PROFESION U OCUPACION: integrante

LUGAR: SUA CARGO:____

IDEOLOGIA POLITICA:____ CLASIFICACION:____

DATOS COMPLEMENTARIOS: soltera (Est. Civil) ____ (Conyuge) ____ (Hijos)

[redacted] familiares

F2

Fecha	Documentos	044303 ANTECEDENTES A REGISTRAR
4/I/72	4326	Integrante del Sindicato Unico de la Aguja y del Comité de Base de CORONET.(RR)

JUNTA DE COMANDANTES EN JEFE
S. I. D.

044304-4

Dep. I Secc. I Secc. A/N

Ficha No. ..... Confec. 26.4.83

DA CUNHA TORRENS (Apellidos) Enrique Roque (Nombres)

DOCUMENTOS: C/C. ..... (Serie / No.) C/I. ..... (No. / Dpto.)

OTROS DOC. ..... (Pasaporte / Lib. Enrol. / etc.)

NACIMIENTO: 26 anos (1973) (Fecha) Uruguay (Lugar)

DOMICILIO: Concordia y Harriaque(Barrio Artigas) (Calle / No. / Teléf.) (Salto (Ciudad o Localidad)

PROFESIÓN U OCUPACIÓN: Propietario de una Parrillada

LUGAR: ..... **CARGO:** .....

IDEOLOGÍA POLÍTICA: ..... **CLASIFICACIÓN:** .....

DATOS COMPLEMENTARIOS Soltero (Est. Civil / Cónyuge / Hijos)

Hijo de: Ignacio Paulo y Herminda (Otros familiares)

FECHA	DOCUMENTOS	044304 ANTECEDENTES A REGISTRAR
26.4.83	26094/24	Acta de fecha 9.9.73 por ilícitos económicos. Declara vinculaciones con: Rafael PALOMBO, Raúl RODRIGUEZ, César FENUCHIETTO, Jose NIETO y Ramón FONTICIELLA. Eval: A-1 (00).

SERVICIO DE INFORMACION DE DEFENSA

Dep. 1

044305-1 Confeccionado el 12 SET. 1975

VARIOS

FOTO

Apellidos DA CUNHA DORREGO

Nombres Fernando

Fecha de Nacimiento

Lugar de Nacimiento Uruguay

Est. Civil

Cred Cívica Céd. Identidad

Otros Documentos Pasaporte 1.446.822

Ocupación

Padre

Madre

Domicilio Ciudad

Otros datos

Imp. CHIESA Hnos. Ltda. 10.000 - 12 - 73

FICHA COMPLEMENTARIA

#52

DOCUMENTO		ANTECEDENTES
Fecha	Origen	044305
9/1/75	Doc.09	-Viajó a Chile y Cuba el 28/4/73.-Eval.B-2.-(H).-

SERVICIO DE INFORMACION
DE DEFENSA
Dep. 1

044360-3

Confeccionado el 9-X-1970

VARIOS

FOTO

Apellidos da CUNHA

Nombres Florisbel V.

Fecha de Nacimiento

Lugar de Nacimiento

Est. Civil

Cred. Cívica Ced Identidad

Otros Documentos

Ocupación

Padre

Madre

Domicilio Ciudad

Otros datos 5479

FICHA COMPLEMENTARIA

DOCUMENTO		044306 ANTECEDENTES
Fecha	Origen	
1962	Lista 4190 U.Popular	-7º Titular a la Junta Departamental de Rivera.

F1

SERVICIO DE INFORMACION
DE DEFENSA
Dep. 1

044307-7

Confeccionado el 17.9.75

VARIOS

Apellidos DA CUNHA DA ROSA

Nombres Francisco Jorge

FOTO

Fecha de Nacimiento

Lugar de Nacimiento

Est. Civil

Cred Cívica ..... Céd. Identidad

Otros Documentos

Ocupación

Padre

Madre

Domicilio ..... Ciudad

Otros datos

Imp. CHIESA Hnos. Ltda. 10.000 - 12 - 73

FICHA COMPLEMENTARIA

FS2

DOCUMENTO		044307 ANTECEDENTES
Fecha	Origen	
4.6.75 PD. 07.00 a	1017 07.00	1.6.75 -Fue inspecionado su domicilio, incautandose diversas instrumental musical que había ingresado al País evadiendo disposiciones aduaneras -actualmente se encuentra procesado e internado en el Hospital Vilardebó.-(DD)

SERVICIO DE INFORMACION DE DEFENSA

Dep. 1

VARIOS

044308-5

Confeccionado el 18.10.73.

B1

FOTO

Apellidos DA CUNHA

Nombres Helio Julián

Fecha de Nacimiento

Lugar de Nacimiento

Est. Civil

Cred. Cívica Céd. Identidad

Otros Documentos

Ocupación

Padre

Madre

Domicilio Guaviyú de Arapey. Ciudad

Otros datos

~~[illegible]~~

FICHA COMPLEMENTARIA

52

DOCUMENTO		044308 ANTECEDENTES
FECHA	ORIGEN	
10.5.72.	Doc. 942.	Figura en una relación de radioaficionados del dpto de Salto. Posée una estación con características CX. 1 JB. (W).

JUNTA DE COMANDANTES EN JEFE

S. I. D. 044309-3

Dep. I Secc. I

Sub Secc. A/N

Ficha Nro. _____ Confec. _____

DA CUNHA ALVAREZ — Apellidos

Hortencia — Nombres

DOCUMENTOS: C/C BVA 13411 — Serie Nro. — C/I. _____ — Nro. Dpto.

OTROS DOC. _____ — Pasaporte Lib. Enrol. etc.

NACIMIENTO: _____ — Fecha Lugar

DOMICILIO: _____ — Calle Nro. Teléf. Ciudad o Localidad

PROFESION U OCUPACION: _____

LUGAR: _____ **CARGO:** _____

IDEOLOGIA POLITICA: _____ **CLASIFICACION:** _____

DATOS COMPLEMENTARIOS: _____

Est. Civil — Cónyuge — Hijos

Otros familiares

Fecha	Documentos	044309 ANTECEDENTES A REGISTRAR
25 SET. 1978		- Delegado de Mesa por las listas 1001-2001 , en las elecciones nacionales del año 1971 , por el Departamento de Montevideo , Circuito Nº. 2462 .- (013) (J)

SERVICIO DE INFORMACION
DE DEFENSA
Dep. 1

VARIOS

044310-1

Confeccionado el 26.3.73

Apellidos DA CUNHA

Nombres Ismael

Fecha de Nacimiento

Lugar de Nacimiento

Est. Civil

Cred. Cívica

Céd. Identidad

Otros Documentos

Ocupación

FOTO

Padre

Madre

Domicilio

Ciudad

Otros datos

CHIESA Hnos. Ltda - 8.000 - 3 - 72

FICHA COMPLEMENTARIA

DOCUMENTO		044310 ANTECEDENTES
Fecha	Origen	
Nov.1971	Lista 988 PDC F.A	Candidato en el 41.lugar a la Junta Departamental por el dpto. de Tacuarembó sub lema Frente del Pueblo(SS)
17/11/83	11941 / 82 PAG. 1352	- POSEE ANTECEDENTES EN EL CO.NA.E. EVAL - A - 1.CCO) INDICA ( ) ( ) ( )

SERVICIO DE INFORMACION
DE DEFENSA

044311-9

Dep. 1

Confeccionado el 9 de Setiembre de 1969

VARIOS

FOTO

Apellidos DA CUNHA

Nombres J.

Fecha de Nacimiento

Lugar de Nacimiento Uruguay

Est. Civil

Cred. Cívica Céd. Identidad

Otros Documentos

Ocupación

Padre

Madre

Domicilio Ciudad

Otros datos:

FICHA COMPLEMENTARIA

DOCUMENTO		044311 ANTECEDENTES
Fecha	Origen	
10-[illegible]	LPJPM	En el día de ayer, partió con [illegible] caeslovaquia). Viajó [illegible] PERALTA, V. [illegible] y de [illegible]

0276.

SERVICIO DE INFORMACION DE DEFENSA
Dep. 1

044312-7 Confeccionado el 26.3.73

VARIOS

FOTO

Apellidos DA CUNHA

Nombres Jorge

Fecha de Nacimiento

Lugar de Nacimiento

Est. Civil

Cred. Cívica Céd. Identidad

Otros Documentos

Ocupación

Padre

Madre

Domicilio Ciudad

Otros datos

[redacted]

CHIESA Hnos. Ltda - 6.000 - 3 - 72

FICHA COMPLEMENTARIA

F2

DOCUMENTO		044312 ANTECEDENTES
Fecha	Origen	
Nov.1971	Lista 988 PDC F.A	Candidato en el 57.lugar a la Junta Departamental por el dpto. de Tacuarembó sub lema Frente del Pueblo(SS)
17/III/83	11941 / 82 PAG. 1352	- POSEE ANTECEDENTES EN EL CO.NA.E. EVAL - A - 1.CC(1) INDICA ( ) ( ) ( )

SERVICIO DE INTELIGENCIA

División I

(Seguridad)

MINISTERIO DE DEFENSA NACIONAL
SERVICIO DE INFORMACION DE DEFENSA

M / F

[redacted] 044313-5

Sección -G-

Gremios

Ficha N. [redacted]

Nombres y Apellidos: DA CUNHA, Juan B.

Fecha y Lugar Nac.: .....

Cred. Civ.: Serie ..... N.º ..... Ced. Identidad: .....

Otros documentos: .....
(Pasaporte - Libreta Enrolam. - etc.)

Domicilio: .....
(Ciudad o Localidad) (Calle) (N.º) (Telef.)

Profesión: .....

Cargo y Lugar: .....

Ideol. Política: ..... Actuación: DIRIGENTE GREMIAL DE LA ASOCIACION DE FUNCIONARIOS DE AMDET.

Datos Complementarios: .....

Apreciación General: .....

.....

.....

Ficha confeccionada: [redacted]

Foto

FICHA COMPLEMENTARIA

F2

Documento		044313 Antecedentes
Fecha	Origen	
28 0.8.62	Gremios	- Dirigente de la Asoc. de Funcionarios de AMDET.
31 4-3-67	El Popular	-Integrante de la Comisión Asesora del Interventor SEVERINO ALONSO .- Fué elegido en la asamblea conjunta realizada por la Asociación de Funcionarios de AMDET y la Unión de Trabajadores Pertenece al personal del Sector Líneas.-

MINISTERIO DE DEFENSA NACIONAL

S. I. D.

044314-3

Dep. I 22 JUL. 1977

Sub Secc. G

Ficha Nro. _____ Confec. _____

DA CUHNA — Apellidos

Malvina — Nombres

DOCUMENTOS: C/C _____ (Serie / Nro.) C/I. _____ (Nro. / Dpto.)

OTROS DOC. _____ (Pasaporte / Lib. Enrol. / etc.)

NACIMIENTO: _____ (Fecha / Lugar)

DOMICILIO: _____ (Calle / Nro. / Teléf. / Ciudad o Localidad)

PROFESION U OCUPACION: Maestra Directora de la Esc. Nº 28.-

LUGAR: _____ CARGO: _____

IDEOLOGIA POLITICA: _____ CLASIFICACION: _____

DATOS COMPLEMENTARIOS: _____ (Est. Civil / Cónyuge / Hijos)

[redacted] (Otros familiares)

F-2

Fecha	Documentos	044314 ANTECEDENTES A REGISTRAR
13.11.76	-D.1488-	Figura en una relación de maestros que actualmente ocupan cargos de dirección (año 1976) que realizaron el paro del año 1972 total o parcialmente. La suscrita realizó 29 días de paro.- Evaluación A-1.- (V) 14/8/79-Se contestó Mem.(A) Nº 3670/78 del Dpto. C-2 ESMACC.-(U)

14/4/14

11041 / 82
PAG. 1252

- POSEE ANTECEDENTES EN EL C.R.A.E.-
EVAL - A - 1.C(0) INDICA ( ) ( ) ( )

044315-0

[redacted]

SERVICIO DE INTELIGENCIA

MINISTERIO DE DEFENSA NACIONAL
SERVICIO DE INFORMACION DE DEFENSA

M / F

[redacted]

FOTO

Fecha 9.XII.948

Ficha N.º [redacted]

Nombre DA CUNHA MANUEL V. (2)

Nacionalidad

Profesión o actividad Conservación puerto

Lugar de nacimiento

Documentos que posee Cr.Cva.C.I. 3004

Domicilio Carlos de la Vegas/n Teléf.

FILIACION

Edad aparente color del

cutis de los cabellos

estatura aspecto social

señas particulares

[redacted]

Fecha	Contenido
9.XII.948	F.Chavez.

044315

F-2

Lugares donde frecuenta

afiliado a

actividad política y donde actúa

Antecedentes policiales

vehículos que posee o que guía

nombre y número de personas que forman su familia

DATOS COMPLEMENTARIOS

06.10.81 D. 8457 -Integrante al 8/10/73 de Logia Masónica "UNION Y FRATERNIDAD RIVERENSE".
Evaluación: A-2 . (VL) (LA).-Indica (4) ( ) ( ) ( ) ( ).

SERVICIO DE INFORMACION DE DEFENSA

Dep. 1

PE 044316-8

Confeccionado el 1º Junio de 1970

VARIOS

FOTO

Apellidos DA CUNHA BARROS

Nombres Manuel

Fecha de Nacimienlo 23-IX-912

Lugar de Nacimiento Oporto (Portugal)

Est. Civil Casado

Cred. Cívica ..... Ced. Identidad .....

Otros Documentos .....

Ocupación Agricultor

Padre Joaquín Da Cunha Barros

Madre Rosa Gonsálvez

Domicilio Barrio Calafí Ciudad Tranqueras

Otros datos Zanja Honda-Tranqueras, Dpto.Rivera (1969) (1) -

Casado con Antonia Ardaix [redacted]

Fo.2

FICHA COMPLEMENTARIA

044316

DOCUMENTO		ANTECEDENTES
Fecha	Origen	
9-XII-69	40-7 40-6 40-4	Posee antecedentes penales, recluído en la Carcel de Salto, habiendo sido detenido en Tranqueras, [illegible] por contrabando de armas desde el Brasil hasta su chacra de su propiedad, actua como peon de una organización subversiva del Norte del país .-
18/XII/69.-	15(1).145.-	Se tiene conocimiento que con fecha del 28 de [illegible] de 1969 se obtuvo una grabación de la conversación mantenida por el causante con un soldado de la Guardia de la carcel Central , en el interrogatorio se niega terminantemente sobre el contrabando de armas y/o lugares donde había dicho se escondían armas.-
28/X/69	15(1).101	

DA CUNDA BARROS Manuel

Fo 3

FECHA	DOCUMENTOS	044316 ANTECEDENTES A REGISTRAR
21.4.78 Memo 1750/78 D.N.I.I.	0481	Octubre 1969-Estando recluído en la Cárcel de Policía de Salto, procesado por fuga de la Cárcel desde el 2.5.69, efectuó una serie de manifestaciones a un guardia de dicha Cárcel, que el denunciar este a sus superiores las mismas, motivó una investigación profunda dado que tales manifestaciones estaban referidas a la vinculación del recluso con elementos del M.L.N. ("TUPAMAROS"), los que según él le habrían escriturado a su nombre, para "enterraderos", dos chacras en las inmediaciones de Tranqueras. Al ser interrogado por personal Superior manifestó que todo lo dicho al Guardia era falso y que lo hizo porque dicho Guerdia demostró profundo interés por todas las "imaginativas mentiras" que él decía, no pudiéndose probar que estuviera vinculado a la organización extremista. Indica 1. (BB).-

26 ENE. 1979

JUNTA DE COMANDANTES EN JEFE

S. I. D.

Dep. I Sec. I

Sub Secc. A/N

044317 - 6

Ficha Nro. ____ Confec. ____

DA CUNHA FAJARDO — Apellidos

MILTON TOMAS — Nombres

DOCUMENTOS: C/C BNB 16198 — Serie — Nro. — C/I. — Nro. — Dpto.

OTROS DOC. — Pasaporte — Lib. Enrol. — etc.

NACIMIENTO: — Fecha — Lugar

DOMICILIO: — Calle — Nro. — Teléf. — Ciudad o Localidad

PROFESION U OCUPACION:

LUGAR: — CARGO:

IDEOLOGIA POLITICA: — CLASIFICACION:

DATOS COMPLEMENTARIOS:

Est. Civil [redacted] Cónyuge Hijos

Otros familiares

F-2

Fecha	Documentos	044317 ANTECEDENTES A REGISTRAR
25 SET. 1978		- Delegado de Mesa por las listas 77-700-9988 , en las elecciones nacionales del año 1971, por el Departamento de Montevideo . Circuito Nº. 1968 .- (0133) (P).-
19		

26 ENE. 1979

F1

JUNTA DE COMANDANTES EN JEFE

S. I. D.

044318-4

Dep. I Secc. I

Sub Secc. A/N

Ficha Nro. _____ Confec._____

da CUNHA HERNANDEZ — Apellidos

NELLY ESTHER — Nombres

DOCUMENTOS: C/C ANB 8914 — Serie Nro. — C/I. _____ — Nro. Dpto.

OTROS DOC. _____ — Pasaporte Lib. Enrol. etc.

NACIMIENTO: _____ — Fecha Lugar

DOMICILIO: _____ — Calle Nro. Teléf. Ciudad o Localidad

PROFESION U OCUPACION: _____

LUGAR: _____ CARGO: _____

IDEOLOGIA POLITICA: _____ CLASIFICACION: _____

DATOS COMPLEMENTARIOS: _____

Est. Civil [redacted] Cónyuge Hijos

_____

Otros familiares

F-2

Fecha	Documentos	044318 ANTECEDENTES A REGISTRAR
25 SET. 1978		- Delegado de Mesa por las listas 1001-2001
1196		, en las elecciones nacionales del año 1971, por el Departamento de Montevideo . Circuito Nº.582 .- 6134)(P).-

SERVICIO DE INFORMACION
DE DEFENSA
Dep. I

238

FE/

..... Sección
Act. Ant. Nac.
Ficha Nº .....

044319-2

Nombres y Apellidos: DA CUNHA
Walter

FOTO

Fecha de Nacimiento: .....

Lugar de Nacimiento: .....
(País - Ciudad o Localidad - etc.)

Cred. Cív.: Serie ..... Nº ..... Ced. Identidad: .....

Otros documentos: .....
(Pasaporte — Libreta Enrolam. — etc.)

Domicilio: (1) Montevideo (Ciudad o Localidad) Jacinto Vera (Calle) 3743 Nº Teléf

Filiación

Edad aparente ..... Color del Cutis .....

Color del Cabello ..... Estatura Aproximada .....

Complexión ..... Aspecto Social .....

Señas particulares .....

.....

Ficha confeccionada en Montevideo el 26 de agosto de 1969

Fórm. 1

044319

ACTIVIDADES

(1) **Laborales:** Profesión ..... Lugar de trabajo .....

Cargo ..... Antigüedad .....

Otras Actividades .....

(2) **Políticas:** Ideología (2) **Comunista** Actuación (3) **U.J.C.**

Antecedentes (4) **Círculo Marconi(UJC)-Carnet N°1156-Ingresó 22/11/58**

Antecedentes familiares .....

(3) **Sociales:** Estado Civil ..... Religión ..... Figuración .....

Grado Instrucción ..... Lugares que frecuenta .....

(4) **Económicas:** Situación ..... Capital aprox. ..... Vehículo .....
marca y Nº

Otros datos .....

Datos Complementarios .....

Apreciación Personal Gral. .....

DA CUNHA Walter

FECHA	DOCUMENTOS	044319	ANTECEDENTES A REGISTRAR	F3
III/62	Mondel Nº 161-Indice ① al ④			

SERVICIO DE INFORMACION
DE DEFENSA
Dep. 1

044320=0

Confeccionado el 5 NOV. 1973

V A R I O S

F O T O

Apellidos DA CUNHA

Nombres Walter Juan

Fecha de Nacimiento

Lugar de Nacimiento

Est. Civil

Cred. Cívica Céd. Identidad

Otros Documentos

Ocupación

Padre

Madre

Domicilio Estancia "La buena vista".(Estación Tambores). Ciudad Salto.

Otros datos [redacted]

FICHA COMPLEMENTARIA

F-2

DOCUMENTO		044320 ANTECEDENTES
FECHA	ORIGEN	
10.5.72.	Doc. 942.	Figura en una relación de radioaficionados de la C. de Salto. Posée una estación de caracteristicas CX.1 JAI._(W).

SERVICIO DE INFORMACION DE DEFENSA

044321-8

Dep. 1

Confeccionado el 9-I-1970

[redacted] A/N

FOTO

Apellidos da CUNHA

Nombres Weyler

Fecha de Nacimiento

Lugar de Nacimiento

Est. Civil

Cred. Cívica Ced Identidad

Otros Documentos

Ocupación

Padre

Madre

Domicilio Ciudad

Otros datos [redacted]

FICHA COMPLEMENTARIA

044321

DOCUMENTO		ANTECEDENTES
Fecha	Origen	
Año 1962	Lista 4190 U.Popular	-34°Titular a la Junta Departamental de Rivera.-
Año 1971.	Lista 90 RIVERA	-Candidato en el 13 lugar a la Junta Electoral, en las listas del P.Socialista. "PP".-

JUNTA DE COMANDANTES EN JEFE

S. I. D. 044322-6 V.

Dep. I Secc. I

Sub Secc. [redacted]

Ficha; Nº ..... Confec. 24.9.81

DA CUÑA DA CUÑA — Apellidos

Evaristo — Nombres

DOCUMENTOS: C/C A.N.B. 5920 — Serie / Nº — C/I. 834.601 — Nº / Dpto.

OTROS DOC. ..... — Pasaporte / Lib. Enrol. / etc.

NACIMIENTO: 26/10/22 — Fecha — Uruguay — Lugar

DOMICILIO: Hamburgo 1572 — Calle / Nº / Teléf. / Ciudad o Localidad

PROFESION U OCUPACION: Funcionario de A.N.C.A.P.

LUGAR: División combustibles. Sector Ser-CARGO: .....
vicios internos. Sección vig, y protección.

IDEOLOGIA POLITICA: ..... CLASIFICACION: .....

DATOS COMPLEMENTARIOS: ..... — Est. Civil / Cónyuge / Hijos

[redacted]

Otros familiares

Fecha	Documentos	044322 ANTECEDENTES A REGISTRAR	F-2
22.9.81	Dec.8100	Fue dado de baja por renuncia para acogerse a los beneficios jubilatorios, según Ley Nº 13.793.- Ingresó el 25/8/60.- Eval.A-1.- (BY)	

Imp. Nacional 7/6/79

JUNTA DE COMANDANTES EN JEFE
S. I. D.

044323-4

Dep. I Secc. I
Sub Secc. A/N
Ficha Nº ..... Confec. 26.10.82

DA CUÑA — Apellidos
José — Nombres

DOCUMENTOS: C/C. ..... Serie ..... Nº ..... C/I. ..... Nº ..... Dpto.

OTROS DOC. ..... Pasaporte ..... Lib. Enrol. ..... etc.

NACIMIENTO: ..... Fecha ..... Lugar

DOMICILIO: Marmarajá 2178 apto.4 (1970)
Calle Nº Teléf. Ciudad o Localidad

PROFESION U OCUPACION: Estudiante

LUGAR: Liceo 21 (1970) CARGO: .....

IDEOLOGIA POLITICA: ..... CLASIFICACION: .....

DATOS COMPLEMENTARIOS .....
Est. Civil Cónyuge Hijos

Otros familiares

[redacted]

FF-2

Fecha	Documentos	044323 ANTECEDENTES A REGISTRAR
14.1.82	10.978	02.09.70 - En la fecha como afiliado a la Unión de Juventudes Comunistas (U.J.C.) con el Nro.25.083,seccional 8a. de acuerdo a documentación incautada por O.C.O.A. en procedimiento realizado en dic./81.-EVALUACION:A-1(K)(EE)
12.10.82 (R.E.	20.807 18.401)	- A efectos de lograr su identificación,se consultó a la Jefatura de Policía de Mdeo.,la cual contestó el 12.10.82, que la anotación precedente no le corresponde a JOSE EDGARDO DA CUNA RODRIGUEZ,C.C.HBB 5281 - C.I.:34.446.-(K) (EE)

SERVICIO DE INFORMACION
DE DEFENSA
Dep. 1

F 7

044324-2 Confeccionado el 23 JUN 1975

V A R I O S

Apellidos DA CUÑA RODRIGUEZ

Nombres Mary Isabel

Fecha de Nacimiento 25.11.42

Lugar de Nacimiento

Est. Civil

Cred Cívica Céd. Identidad 936-936

Otros Documentos

Ocupación

Padre

Madre

Domicilio Joaquín Artigas 3907 Ciudad

Otros datos

[redacted]

Imp. CHIESA Hnos. Ltda. 18.000 - 12 - 73

FICHA COMPLEMENTARIA

F2

DOCUMENTO		ANTECEDENTES
Fecha	Origen	044324
15.4.75.	Doc. 26	-Integrante de la Murga "Diablos Verdes", la cual representaba al Frente Amplio. Al finalizar la actuación realizaron el saludo comunista con el brazo en alto y el puño cerrado.- (W) Eval. F-2 (BB).-

JUNTA DE COMANDANTES EN JEFE 26 ENE. 1979 Dep. I Secc. I

S. I. D. 044324 Sub Secc. A/N

Ficha Nro. _____ Confec. _____

DA CUÑA RODRIGUEZ — Apellidos

MARY ISABEL — Nombres

DOCUMENTOS: C/C BVB 20088 — Serie Nro. C/I. _____ — Nro. Dpto.

OTROS DOC. _____ — Pasaporte Lib. Enrol. etc.

NACIMIENTO: _____ — Fecha Lugar

DOMICILIO: _____ — Calle Nro. Teléf. Ciudad o Localidad

PROFESION U OCUPACION: _____

LUGAR: _____ CARGO: _____

IDEOLOGIA POLITICA: _____ CLASIFICACION: _____

DATOS COMPLEMENTARIOS: _____ — Est. Civil Cónyuge Hijos

[redacted]

Otros familiares

Fecha	Documentos	044324 ANTECEDENTES A REGISTRAR
25 SET. 1978	1196	- Delegado de Mesa por las listas no presentó , en las elecciones nacionales del año 1971, por el Departamento de Montevideo . Circuito Nº - M.E.92 .- (0133) (P).- 19/X/79-Se contestó Mem. de Personas de Radio y TV.-(U)

E-1

SERVICIO DE INFORMACION

DE DEFENSA

Dep. 1

VARIOS

044325-9

Confeccionado el 14/4/72

Apellidos DACZER

Nombres Marcos

FOTO

Fecha de Nacimiento

Lugar de Nacimiento

Est. Civil

Cred. Cívica Céd. Identidad

Otros Documentos

Ocupación

Padre

Madre

Domicilio Ciudad

Otros datos

[redacted]

CHIESA Hnos. Ltda. - 8.000 - 3 - 72

FICHA COMPLEMENTARIA

F-2

DOCUMENTO		ANTECEDENTES 044325
Fecha	Origen	
1/2/72-	Doc_12	Figura en una lista de socios de la coordinadora (M) del F.A. dicho material fue incautado en el domicilio d de la presunta sediciosq JUDITH SUTZ Waisman.(X).

SERVICIO DE INFORMACION DE DEFENSA
Dep. 1

VARIOS

FOTO

044326-7 Confeccionado el 7.2.73

Apellidos DADAIT

Nombres Hipólito

Fecha de Nacimiento

Lugar de Nacimiento

Est. Civil

Cred. Cívica Céd. Identidad

Otros Documentos

Ocupación

Padre

Madre

Domicilio Ciudad

Otros datos

[redacted]

CHIESA Hnos. Ltda. - 8.100 - 3 - 72.

FICHA COMPLEMENTARIA

F2

DOCUMENTO		ANTECEDENTES
Fecha	Origen	044326
1971.	Lista 9988	Candidato como ler.suplente del 5to.titular a la Junta Electoral,por el Dpto.de Colonia,sub.lema "Frente del pueblo".- (W).

~~6.4.84 SE UNIFICO CON LA FICHA Nº 215487-0~~ 044327-5 (K)

NOMBRE DAFAU, Marta

EDAD 6.4.84 - SE UNIFICO CON LA FICHA 215487-0 (K)

DIRECCION

C. C. o C. IDENTIDAD

ESTATURA, PESO, y CUTIS

PROFESION

OBSERVACIONES

...ANTE EN JEFE EXTREMISTA 25/4/83 Dep. I

S. I. D.

044328-5

Ficha No.

BAFFA IRIART .... Carlos Alberto

Apellidos — Nombres

DOCUMENTOS: C/C. .... Serie .... No. .... C/I. .... No. .... Dpto.

OTROS DOC. .... Pasaporte .... Lib. Enrol. .... etc.

NACIMIENTO: .... Fecha .... Lugar

DOMICILIO: .... Calle .... No. .... Teléf. .... Ciudad o Localidad

PROFESIÓN U OCUPACIÓN: ....

LUGAR: .... CARGO: ....

IDEOLOGÍA POLÍTICA: .... CLASIFICACIÓN: MLN

DATOS COMPLEMENTARIOS .... Est. Civil .... Cónyuge .... Hijos

....

Otros familiares

[redacted]

FECHA	DOCUMENTOS	044328 ANTECEDENTES A REGISTRAR	F2
25/4/83	25365/845	1971/78- En información referente al M.L.N. obtenida por el Dpto. III/SIB, en este período se estableció: Figura como L.V: Unidad de control:Gpo. A. 1.- Eval:A-2 (R)	

SERVICIO DE INTELIGENCIA

MINISTERIO DE DEFENSA NACIONAL
SERVICIO DE INFORMACION DE DEFENSA

M / F

[redacted]

FOTO

Fecha Montevideo, 14 de Abril de 1951.-

Ficha N.º 441 044329 -1

Nombre Daffaglio A.

Nacionalidad

Profesión o actividad Obrero de la lana.-

Lugar de nacimiento

Documentos que posee

Domicilio Teléf.

FILIACION

Edad aparente color del

cutis de los cabellos

estatura aspecto social

señas particulares

[redacted]

044329

F-2

	Fecha	Contenido
1)	11.IV.51	Ver Carp. Grem. Pag. 90.-

Lugares donde frecuenta

afiliado a

actividad política y donde actúa

Comunismo.-

Antecedentes policiales

vehículos que posee o que guía

nombre y número de

personas que forman su familia

DATOS COMPLEMENTARIOS

1) En un articulo publicado en "La Tribuna Popular" manifiesta que se ha desafiliado de la U.G.T. por no estar de acuerdo con la politica que ella desarrolla.-

2.500-15-IV-50

MINISTERIO DE DEFENSA NACIONAL

S. I. D.

Dep. I Secc. I

Sub Secc. C

044330-9

Ficha Nro. _____ Confec. 15/11/77

DA FONSECA — Carlos

Apellidos — Nombres

DOCUMENTOS: C/C _____ C/I. _____

Serie Nro. Nro. Dpto.

OTROS DOC. _____

Pasaporte Lib. Enrol. etc.

NACIMIENTO: _____

Fecha Lugar

DOMICILIO: _____

Calle Nro. Teléf. Ciudad o Localidad

PROFESION U OCUPACION: _____

LUGAR: _____ CARGO: _____

IDEOLOGIA POLITICA: _____ CLASIFICACION: _____

DATOS COMPLEMENTARIOS: _____

Est. Civil Cónyuge Hijos

[redacted]

_____

Otros familiares

MINISTERIO DE DEFENSA NACIONAL
S. I. D.

Dep. I Sec. I
Sub Secc. C
0443309 Ficha Nro. ____ Confec. 15/11/77

DA FONSECA — Carlos
Apellidos — Nombres

DOCUMENTOS: C/C ____ **C/I.** ____
Serie Nro. Nro. Dpto.

OTROS DOC. ____
Pasaporte Lib. Enrol. etc.

NACIMIENTO: ____
Fecha Lugar

DOMICILIO: ____
Calle Nro. Teléf. Ciudad o Localidad

PROFESION U OCUPACION: ____

LUGAR: ____ **CARGO:** ____

IDEOLOGIA POLITICA: ____ **CLASIFICACION:** ____

DATOS COMPLEMENTARIOS: ____
Est. Civil Cónyuge Hijos

Otros familiares

F2

Fecha	Documentos	044330 ANTECEDENTES A REGISTRAR
25/10/77	D.1105.	Ante posibles graves irregularidades cometidas por el personal Superior del CADA(Comisión Administradora del Abasto).Se concretó su renuncia al cargo de Gerente de Distribución y Represión de dicha comisión.- (GG)

SERVICIO DE INFORMACION DE DEFENSA
División I

MINISTERIO DE DEFENSA NACIONAL
SERVICIO DE INFORMACION DE DEFENSA

I.D.: 044331-7

.....Sección
Act. Ant. Nac.
Ficha Nº F.006

Nombres y Apellidos: DA FONSECA Homero

Fecha de Nacimiento: .....

Lugar de Nacimiento: .....
(País - Ciudad o Localidad - etc.)

Cred. Civ.: Serie ..... Nº ..... Ced. Identidad: .....

Otros documentos: .....
(Pasaporte - Libreta Enrolam. - etc.)

FOTO

Domicilio: .....
(Ciudad o Localidad) (Calle) Nº Telef.

Filiación

Edad Aparente ..... Color del Cutis .....

Color del Cabello ..... Estatura Aproximada .....

Complexión ..... Aspecto Social .....

Señas particulares .....

.....

Ficha confeccionada en Montevideo el 8 de Febrero de 1966.-

044531

52

ACTIVIDADES

(1) **Laborales:** Profesión ..... Lugar de trabajo .....

Cargo ..... Antigüedad .....

Otras Actividades .....

.....

(2) **Políticas:** Ideología ..... Actuación .....

Antecedentes .....

Antecedentes familiares .....

(3) **Sociales:** Estado Civil ..... Religión ..... Figuración .....

Grado Instrucción ..... Lugares que frecuenta .....

(4) **Económicas:** Situación ..... Capital aprox. ..... Vehículo .....
marca y Nº

Otros datos .....

Datos Complementarios .....

Apreciación Personal Gral. .....

.....

.....

FICHA COMPLEMENTARIA DA FONSECA, Homero 3

Documento		044331 Antecedentes
Fecha	Origen	
28/I/1966.-	75/1.-	-Con motivo de cumplir el diario "El Popular"el IX aniversario,firma una carta abierta a los trabajadores,dirigentes y personalidades sindicales y populares,en la cual hace un llamamiento de adhesión del homenaje al diario de referencia,que se realizará en el Palacio de Sud América el 11 de febrero del corriente año.-

"VARIOS"

JUNTA DE COMANDANTES EN JEFE

S. I. D.

10.9.80

044332-4

Dep. I Secc. I

Sub Secc. A/N

Ficha Nº ..... Confec. .....

DA FONSECA — Apellidos

Humberto — Nombres

DOCUMENTOS: C/C ..... Serie ..... Nº ..... C/I. ..... Nº ..... Dpto.

OTROS DOC. ..... Pasaporte ..... Lib. Enrol. ..... etc.

NACIMIENTO: ..... Fecha ..... Lugar

DOMICILIO: ..... Calle ..... Nº ..... Teléf. ..... Ciudad o Localidad

PROFESION U OCUPACION: .....

LUGAR: ..... CARGO: .....

IDEOLOGIA POLITICA: ..... CLASIFICACION: .....

DATOS COMPLEMENTARIOS: ..... Est. Civil ..... Cónyuge ..... Hijos

..... Otros familiares

Fecha	Documentos	044332 ANTECEDENTES A REGISTRAR
28.7.80	Doc.0207	-Figura entre los posibles firmantes de un Manifiesto del P.N. denominado "El Partido Nacional a los Uruguayos" que apareciera en el Boletín Nro.20 "DESDE URUGUAY" del P.C. a fines de octubre del 79, en el que se plantea una rápida solución a la vigencia de las "Libertades Públicas, la "libre discusión pública y amplia participación popular refesente al Texto Constitucional, el reintegro de la actividad sindical y la modificación de la Política Económica causante del deterioro progresivo y acelerado del salrio real".- Eval:B-2 (M).-
15.2.82	D.11942	En su calidad de Vicepresidente de la Federación Rural, calificó como "repugnante" la instalación de los micrófonos ocultos hallados en la misma, manifestando que esa actitud no la merecen, ya que siempre hacen conocer sus puntos de vista. (VM).
11.05.82	D.14635	-Vice-Presidente de la Federación Rural del Uruguay por el período 1981-1982. Evaluación: A-1. (VL).-Indica ( ) ( )
5.3.83.	D.543/80	-Vice Presidente de la Federación Rural del Uruguay por el período 1980/1981.Evaluación:A-1.(KE)

Imp. Nacional 716/79

MINISTERIO DE DEFENSA NACIONAL
S. I. D.

044332

Dep. I Secc. I
Sub - Secc. G
Ficha Nro. ____ Confec. ____

DA FONSECA — Apellidos
HUBERTO — Nombres

DOCUMENTOS: C/C ____ Serie ____ Nro. ____ C/I. ____ Nro. ____ Dpto. ____

OTROS DOC. ____ Pasaporte ____ Lib. Enrol. ____ etc. ____

NACIMIENTO: ____ Fecha ____ Lugar ____

DOMICILIO: ____ Calle ____ Nro. ____ Teléf. ____ Ciudad o Localidad ____

PROFESION U OCUPACION: Vocal

LUGAR: Federación Rural CARGO: ____

IDEOLOGIA POLITICA: ____ CLASIFICACION: ____

DATOS COMPLEMENTARIOS: ____ Est. Civil ____ Conyuge ____ Hijos ____

Otros [redacted]

Fecha	Documentos	044332 ANTECEDENTES A REGISTRAR
3.6.75	Prensa "El Día" Ev.B-2.	Figura como Vocal de la Federación Rural.(E).-
	27.1.82	Memo.Nº132/82 para Dpto.III/SID.(PP)
4.5.82	D.14375	"El Día"25/04/82/En su calidad de Directivo de la Federación Rural del Uruguay,asistió entre otros, a la Asamblea Ordinaria realizada por la Sociedad Rural de Río Negro. A la misma asistieron diversos representantes de entidades rurales y asociados.En la oportunidad se aprobó el balance anual y se procedió a la elección de nuevas autoridades para el período inmediato,de la Sociedad organizadora.-(AD).-
7.6.83	27283/4 F.L.	-28.5.83.-Electo para integrar el Directorio de la Federación Rural por el período 1983/1984.Ref:A-1.(IT)
9.6.83	27324/02	28/5/83: Integra la lista No.1 para la elección del Consejo de la Federación Rural del Uruguay, en calidad de titular.-Ev.1.A-1.-(FE)

SERVICIO DE INFORMACION
DE DEFENSA
Dep. 1

VARIOS

FOTO

0443353 Confeccionado el 11/10/72

Apellidos DA FONSECA de BRIANZA

Nombres Janel

Fecha de Nacimiento

Lugar de Nacimiento

Est. Civil

Cred. Cívica Céd. Identidad

Otros Documentos

Ocupación Maestra.

Padre

Madre

Domicilio Ciudad

Otros datos

CHIESA Hnos. Ltda - 8.000 - 3 - 72

FICHA COMPLEMENTARIA

DOCUMENTO		ANTECEDENTES 044333
Fecha	Origen	
23/5/71	77-19	Firmante de una declarasion de Profesores y Profesionales Universitarios en adhesion al Frente Amplio.(X).
9.12.75	D. 2061	Figura en un manifiesto en el cual integran Maestros, Profesores y Profesionales Universitarios emitido por el Frente Amplio a la población de Las Piedras.- Evaluación B-2.-(I).-
17/11/83	11941 / 82	- POSEE ANTECEDENTES EN EL C.O.N.A.E. -
	PAG. 1352	EVAL - A - 1. C (D) INDICA ( ) ( ) ( )

[redacted]

0328

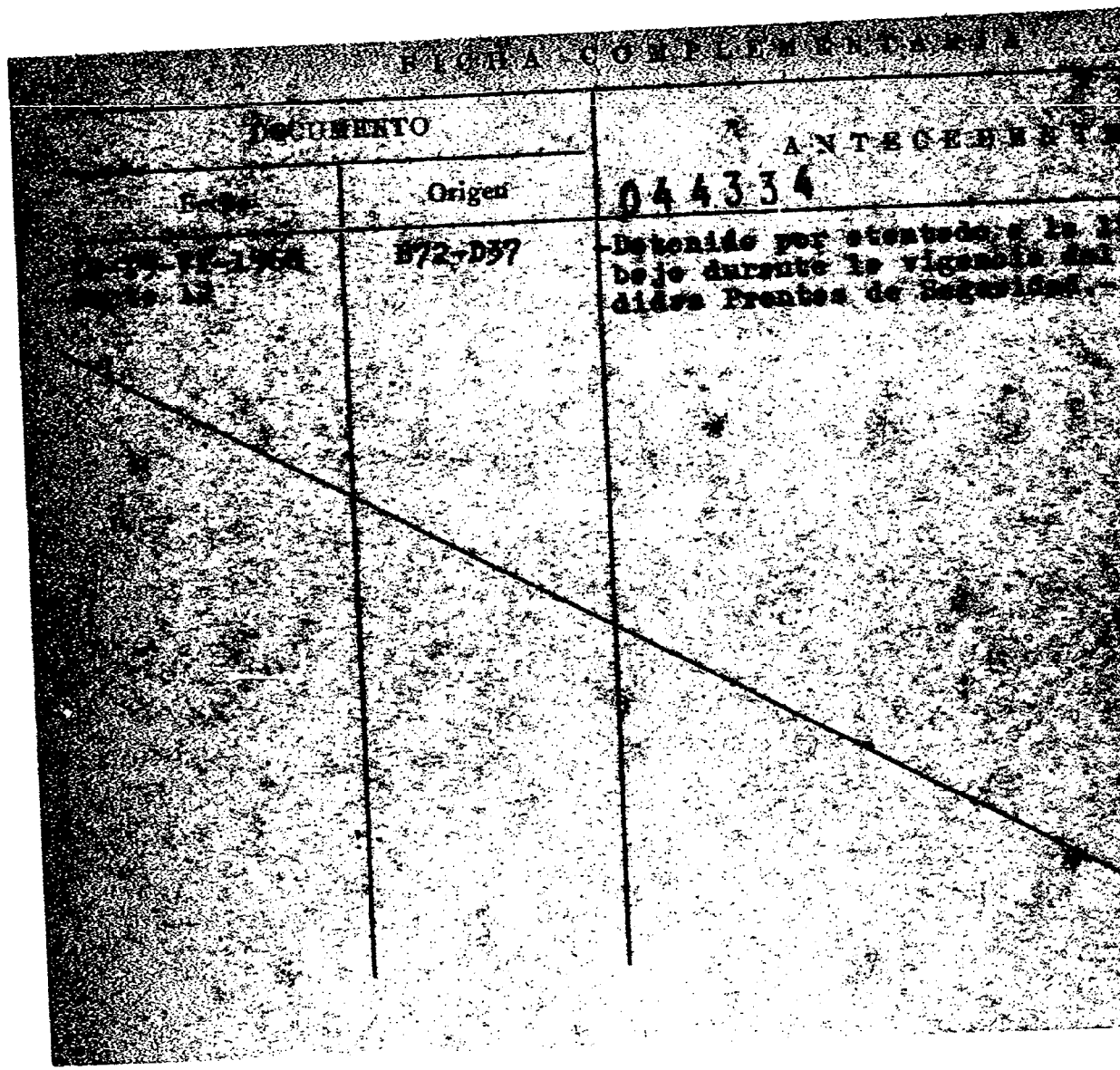

FICHA COMPLEMENTARIA

DOCUMENTO		ANTECEDENTE
Fecha	Origen	044334
[illegible]	B72-D37	Detenido por atentado a la [illegible] bajo durante la vigencia del [illegible] didas Prontas de Seguridad.-

032

MINISTERIO DE DEFENSA NACIONAL
S. I. D.

044335-8

P E

Dep. I Secc. I
Sub-Secc. A/N
Ficha Nro. ..... Confec. 4/V/972.-

DA FONCECA (Apellidos) Luis. (Nombres)

DOCUMENTOS: C/C. (Serie) (Nro.) C/I. ARTIGAS.- (Nro.) (Dpto.)

OTROS DOC. I.C.D.-650.- (Pasaporte) (Lib. Enrol.) (etc.)

NACIMIENTO: BELLA-UNION.- (Fecha) (Lugar)

DOMICILIO: (Calle) (Nro.) (Teléf.) (Ciudad o Localidad)

PROFESION U OCUPACION: Camionero.-(Chapa.G.4-1647 Marca "Internacional").-

LUGAR: CARGO:

IDEOLOGIA POLITICA: CLASIFICACION:

DATOS COMPLEMENTARIOS: (Est. Civil) [redacted] (Hijos)

(Otros familiares)

F2

Fecha	Documentos	044335 ANTECEDENTES A REGISTRAR
24/III/71.- 12/1/73	20-2.- D.348 Hj.12 P.E.I. RM3 (GG).-	Figura en una "Marcha" de "U.T.A.A."(UNION TRABAJADORES AZUCAREROS ARTIGAS),a Montevideo,la cual viajó con la totalidad de 32 Mayores y 11 Menores,en camión.-(LL).-.-A-2 27/5/80-Se contestó Mem.(A) Nº 616/80 de la D.E.IV.-(U)

421

SERVICIO DE INFORMACION
DE DEFENSA
Dep. 1

044336-6 Confeccionado el 13/10/72

VARIOS

FOTO

Apellidos Da FONSECA de CLARA

Nombres Perla

Fecha de Nacimiento

Lugar de Nacimiento

Est. Civil

Cred. Cívica Céd. Identidad

Otros Documentos

Ocupación Maestra.-

Padre

Madre

Domicilio Ciudad

Otros datos

[redacted]

CHIESA Hnos. Ltda - 8.000 - 3 - 72

FICHA COMPLEMENTARIA

492

DOCUMENTO		ANTECEDENTES
Fecha	Origen	044336
23/5/71	77-19	Firmante de una declarasion de Profesores y Profesionales Universitarios en adhesion al Frente Amplio.(X).
9.12.75	D. 2061	Figura en un manifiesto en el cual integran Maestros, Profesores y Profesionales Universitarios emitido potr el Frente Amplio a la población de Las Piedras.- Evaluación B-2.-(I).-
17/11/83	11941 / 82	- POSEE ANTECEDENTES EN EL CO.NA.E -
	PAG. 1352	EVAL - A - 1. C (D) INDICA ( ) ( ) ( )

JUNTA DE COMANDANTES EN JEFE

S. I. D. 044337-4

Dep. I Secc. I

Sub Secc. XXXX

Ficha Nro. ____ Confec. 9.4.83

DA FONSECA DIAZ (Apellidos) Ramón S. (Nombres)

DOCUMENTOS: C/C (Serie / Nro.) C/I. 1.017.403 (Nro. / Dpto.)

OTROS DOC. (Pasaporte / Lib. Enrol. / etc.)

NACIMIENTO: (Fecha / Lugar)

DOMICILIO: Avda. 30 Metros 2364 (Cerro) (Calle / Nro. / Teléf. / Ciudad o Localidad)

PROFESION U OCUPACION:

LUGAR: CARGO:

IDEOLOGIA POLITICA: CLASIFICACION:

DATOS COMPLEMENTARIOS: (Est. Civil / Cónyuge / Hijos)

Otros familiares

F2

Fecha	Documentos	044337 ANTECEDENTES A REGISTRAR
9.4.83	25323/83 P.D.	23.3.83.- Integra la Comisión Provisoria de la Asociación Laboral de Empleados del Taxímetro. Cabe destacar que esta Comisión Provisoria corresponde a cinco Asociaciones Laborales distintas y no únicamente a la antes mencionada de acuerdo a lo establecido en la reglamentación de la Ley de Asociaciones Profesionales. Eval:A-1.(TT)

JUNTA DE COMANDANTES EN JEFE 044338-2 Dep. I Sec. I

S. I. D. (a)RAGGO Sub Secc. A/N

Ficha Nro. ____ Confec. 19.7.77

DA FONSECA MUNIZ — Apellidos

Senecio — Nombres

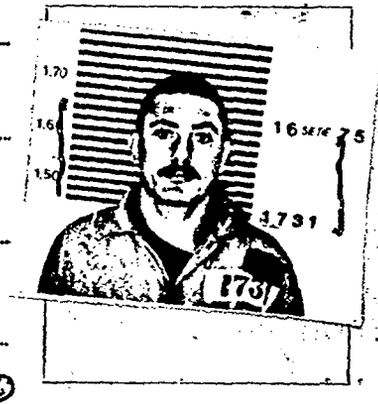

DOCUMENTOS: C/C BOA-3869 (1) — Serie Nro. C/I. 1.190.458 — Nro. Dpto.

ÓTROS DOC. ____ — Pasaporte Lib. Enrol. etc.

NACIMIENTO: Edad 33 años (año 1973) 23.11.941 C.Largo — Fecha Lugar

DOMICILIO: Oficial 20 Nº4368 casi P.Blancas C.Tula (2) — Calle Nro. Teléf. Ciudad o Localidad

PROFESION U OCUPACION: Jubilado de la Armada Carpintero

LUGAR: Piedras Blancas CARGO: ____

IDEOLOGIA POLITICA: ____ CLASIFICACION: ____

DATOS COMPLEMENTARIOS: Casado — Est. Civil; ____ — Cónyuge; 3hijos — Hijos

Otros familiares

044338

Fecha	Documentos	ANTECEDENTES A REGISTRAR
29.3.77	0475	Recluso Nro. 1731; integraba el M.L.N. detenido 30.11.73 (pertenecía a la Columna 15 sector subcolumna A); actividades comprobadas: Pintadas y reuniones; funcionó desde julio de 1970 a noviembre de 1971; tipificación conspiración asociación, rapiña, privasión de libertad.- Ingresó al EMIR No.1 el 17. 2 75.; Juzgado: Juzgado Militar de 5to. Turno Unidad captura: Trasmisiones 1ª-(PP).-
20.5.77	0475	-Integra nómina de privados de libertad en el ambito del Ejercito al 6.8.976.- Recluido en el EMIR Nro1.-(PP).-
20.5.77	0475(B)PM	-6.8.76:Det.22.11.73.Procesado.Eval.A-1.(P).-
7.11.77	Doc.1148	Figura en relación de Recluídos al 13.10.77 en el EMIR.1.- FECHA DE DETENIDO:22.11.73.-JUZGADO:JM.1ra.I.2do.T.-SITUACION JURIDICA:Procesado,Art.132-6,137,150,344,281 CPO.- Eval.A-1.- (i).
22/11/78	Doc.996	-Figura en relación de CONDENADOS desde el 4 al 11/8/78.-JUZGADO:JM.1a. I.3er.T.-SITUACION JURIDICA:Condenado a 11 años de Penitenciaría,Art. 60(V)60(I)inciso 6o.60(XII)CPM,Art.209 CPO,Art.281 y 282 inciso 2o.Art. 61 y 344 CPO,Art.7 CPM, 56 CPO.- LUGAR DE RECLUCION:EMIR.1.- (i).
16/10/78	Doc.1395	-Figura en relación de CONDENADOS al 31/8/78.-Fué CONDENADO el 1/8/78. CAUSA:Idem.Doc.anterior.-JUEZ:1a.I.2do.T.-FECHA DE DETENIDO:22/11/73.- ANTECEDENTES:Arts.132-6,137,150,344 y 281 CPO.- (i).

044338

FECHA	DOCUMENTOS	DA FONSECA MUNIZ — ANTECEDENTES A REGISTRAR — SENECIO
7.11.77	Doc.1156	Procesado por "Atentado a la Constitución" en el grado de conspiración seguida de actos preparatorios."Asociación para delinquir","Rapiña" y "Privación de libertad" (U)
29/3/77	Doc.0290	Recluso Nº1731. Detenido:30.11.73.MLN.Col.:15. Sector:Sul columna A. Actividades comprobadas:Realizó pintadas y reuniones-Funcionó desde Julio del 70 a Noviembre del 71. Tipificación:Conspiración,asociación,Rapiña,Privasión de libertad.Ingresó al EMIR:17.2.75. Juzgado :JMI 5T. Unidad captora:Trasmisiones 1.Cond.11 años 1.8.78. EVAL:A-1.(VM
16.2.82	D. 5757/ 37	-Figura en una relacion de la Corte Electoral, de ciudadanos inscriptos en el Registro Civico Nacional, que se encuentran comprendidos en el Art. 1, Literal "B" del Acto Institucional No. 4, con prohibicion de ejercer el derecho de voto. (Procesados por delitos de "Lesa Nacion").EVALUACION A-1(VL) Indica (1) (2)
16.02.82	D.6004/81/ 16	-Se encuentra comprendido en el Art.1o. literal b) del Acto Institucional No.4,por haber sido procesado el / / por los delitos previstos en. C.P.M. C.P.O. 132 inc. 6 y 137, 150, 281, 344 EVALUACION A-1 (LA)

FECHA	DOCUMENTOS	044338 ANTECEDENTES A REGISTRAR
4.3.83	24324/83	FECHA DE DETENIDO; 22.11.73, UNIDAD CAPTORA; Bn. Trans. 1 CONDENADO; 11 años, FECHA DE LIBERTAD PROBABLE; 22.11.84, Art.60(V),60(I) Nal.6;60(XII)CPM,Art.209,289 y 285 inc.2 CPO.=Eval.A-1c-(FE)
21.4.83	18378/82	-2.9.82-Ficha del E.M.R. 1: establece:Detenido el 17.2.75, Procesado por Atentado a la Constitución en el Grado de Conspiración seguida de actos preparatorios,Asoc.P/delinquir, Rapiña , Privasión de libertad. Pertenece al M.L.N. (Tupamaros) Eval B-2 (V)
21.4.83	24746/83	-3.3.83-Figura en una relación de detenidos en el E.M.R.1 Detenido el 22.11.73,Pertenece al M.L.N.- Eval A-2 (V)
27.6.83	0663/80 pag.9	-16.6.80-Indica Idem Doc.0475/77 y 0290/77, aportando que es visitado en el E.R.1 por Yrma REGIARDO(suegra)Eval:A-1 (M).-

VARIOS

JUNTA DE COMANDANTES EN JEFE
S. I. D.

044339-0

Dep. I Secc. I
Sub Secc. A/N
Ficha No. ..... Confec 20-4-83

DE ABELLANEDA
DA FONSECA DIAZ de [illegible] **Teresita**
Apellidos Nombres

DOCUMENTOS: C/C. ..... **C/I.** 1.267.893
Serie No. No. Dpto.

OTROS DOC. .....
Pasaporte Lib. Enrol. etc.

NACIMIENTO: .....
Fecha Lugar

DOMICILIO: .....
Calle No. Teléf. Ciudad o Localidad

PROFESIÓN U OCUPACIÓN: .....

LUGAR: ..... **CARGO:** .....

IDEOLOGÍA POLÍTICA: ..... **CLASIFICACIÓN:** .....

DATOS COMPLEMENTARIOS .....
Est. Civil Cónyuge Hijos

.....
Otros familiares

FECHA	DOCUMENTOS	044339 ANTECEDENTES A REGISTRAR
21.4.83	4737/83	3.3.83.Figura en una relación de refugiados en Brasil al amparo de ACNUR.Fecha de ingreso:30.11.80 Eval A-2 (V)

JUNTA DE COMANDANTES EN JEFE

S. I. D.

044340-8

DEP. I V. SECC. I

SUB SECC. A/N

FICHA Nº ..... CONFEC 27.6.80

DA FONTES — Martin

Apellidos — Nombres

DOCUMENTOS: C/C ..... C/I. .....

Nº Dpto. Serie Nº

OTROS DOC. .....

Pasaporte Li. Enrol etc.

NACIMIENTO: .....

Fecha Lugar

DOMICILIO: .....

Calle Nº Teléf. Ciudad o Localidad

Programa "C. social Portuguez"

PROFESION U OCUPACION: .....

LUGAR: RADIO FENIX CARGO: .....

IDEOLOGIA POLITICA: ..... CLASIFICACION: .....

DATOS COMPLEMENTARIOS: .....

Est. Civil Cónyuge Hijos

.....

Otros familiares

462

FECHA	DOCUMENTOS	044340 ANTECEDENTES A REGISTRAR
JUN80	DNII	NO REGISTRA ANTECEDENTES.
21/4/82	D. 139 48	Indica datos falsos.- (FE)

Imp. Nacional 1933/79

TH

JUNTA DE COMANDANTES EN JEFE

S. I. D.

20 MAR. 1979

044341-6

Dep. I Secc. I

Sub Secc. A/N

Ficha Nro. ____ Confec. ____

DAFOZER ZYLBERMAN (Apellidos) Marcos (Nombres)

DOCUMENTOS: C/C BKB-11005 (Serie / Nro.) C/I. ____ (Nro. / Dpto.)

OTROS DOC. ____ (Pasaporte / Lib. Enrol. / etc.)

NACIMIENTO: ____ (Fecha / Lugar)

DOMICILIO: ____ (Calle / Nro. / Teléf. / Ciudad o Localidad)

PROFESION U OCUPACION: ____

LUGAR: ____ CARGO: ____

IDEOLOGIA POLITICA: ____ CLASIFICACION: ____

DATOS COMPLEMENTARIOS: ____ (Est. Civil / Cónyuge / Hijos)

Otros familiares

TS2

Fecha	Documentos	044341 ANTECEDENTES A REGISTRAR
25 SET. 1978	1209	- Delegado de Mesa por las listas : 77-177-700-9988- en las elecciones nacionales del año 1971 , por el Departamento de Montevideo.- . Circuito Nº 1644.- .- (0188) (M).-

MINISTERIO DE DEFENSA NACIONAL
S. I. D.

044342-4

Dep. 1 PE 1
Secc. A/N
Ficha Nº ____ Confec. 26.3.73

D'AGELIS — Apellidos
Carlos Alberto — Nombres

DOCUMENTOS: C/C. ____ Serie ____ Nro. ____ C/I. ____ Nro. ____ Dpto. ____

OTROS DOC. ____ Pasaporte ____ Lib. Enrol. ____ etc. ____

NACIMIENTO: ____ Fecha ____ Lugar ____

DOMICILIO: ____ Calle ____ Nro. ____ Teléf. ____ Ciudad o Localidad ____

PROFESION U OCUPACION: ____

LUGAR: ____ CARGO: ____

IDEOLOGIA POLITICA: ____ CLASIFICACION: ____

DATOS COMPLEMENTARIOS: ____ Est. Civil ____ Cónyuge ____ Hijos ____

____ Otros familiares ____

Fs 2

Fecha	Documentos	044342 ANTECEDENTES A REGISTRAR
6.II.973	Doc. 36 M.P.M.	-Se encuentra detenido a dispocición de la Justicia Militar junto a Alvaro Constantino PAZOS CALVO y otras personas.(FF

JUNTA COMANDANTES EN JEFE
Dep. 1

044343 -2 Confeccionado el 30.7.76

V A R I O S

FOTO

Apellidos DAGHLIAN ACTRANIAN

Nombres Nazaret

Fecha de Nacimiento

Lugar de Nacimiento

Est. Civil Casado *Conyuge: María del Carmen Baroni Maseda

Cred. Cívica Céd. Identidad

Otros Documentos

Ocupación

Padre

Madre

Domicilio José Coparroz 4750 Ciudad

Otros datos *Hermana del fugado José E. Baroni Maseda

IMP. CHIESA Hnos. Ltda. 3.000 - 5 - 76

FICHA COMPLEMENTARIA FS2

DOCUMENTO		ANTECEDENTES
Fecha	Origen	044343
15.6.76 PD. 7 a 7	809	5.6.76 -Fue indagado en razón de que había sido la última persona que estuvo con el fugado José E. Barreni Maseda, habeidnole llevado el 3 del corriente un par de championes; a lo que expresó desconocer la situación del mismo.- (DD)

044344-0

V. 51

JUNTA DE COMANDANTES EN JEFE

S. I. D.

DEP. I SECC. I

SUB SECC. A/N

FICHA Nº ..... CONFEC 19.5.82

DAGLIA — Apellidos

José Luis — Nombres

DOCUMENTOS: C/C ..... Nº ..... Dpto. C/I. ..... Serie ..... Nº

OTROS DOC. ..... Pasaporte ..... Lí. Enrol ..... etc.

NACIMIENTO: ..... Fecha ..... Lugar

DOMICILIO: ..... Calle ..... Nº ..... Teléf. ..... Ciudad o Localidad

PROFESION U OCUPACION: .....

LUGAR: ..... CARGO: .....

IDEOLOGIA POLITICA: ..... CLASIFICACION: .....

DATOS COMPLEMENTARIOS: ..... Est. Civil ..... Cónyuge ..... Hijos

..... Otros familiares

16286

752

FECHA	DOCUMENTOS	044344 ANTECEDENTES A REGISTRAR
5.9.80. P.D.de6a6	Doc.1955 Nº249	04/09/80/-Asistió a un acto que se llevó a cabo en la "Casa del Partido Colorado" organizado por la "Agrupación Tierra Oriental".En la oportunidad feu invitado por los directivos de dicha agrupación a fundamentar el porque de la cr creación de la agrupación mencionada. Cabe agregar que había sido anunciada la participación de algunos Consejeros de Estado,los cuales no asistieron excusándose.- Eval:A 1(AD).-

Imp. Nacional 1933/79

SERVICIO DE INFORMACION
DE DEFENSA
Dep. 1

044345-7 Confeccionado el 21.12.71.

VARIOS

FOTO

Apellidos ....DAGLIO.....

Nombres ....AMALIA.....

Fecha de Nacimiento .....

Lugar de Nacimiento .....

Est. Civil .....

Cred. Cívica .....Céd. Identidad .....

Otros Documentos .....

Ocupación .....

Padre .....

Madre .....

Domicilio ..... Ciudad .....

Otros datos .....

.....

.....

Imp. B.M. y A. - 900 - XII - 1971.

FICHA COMPLEMENTARIA

DOCUMENTO		044345 ANTECEDENTES
Fecha	Origen	
26.10.71.	B.16.D.1.	En diciembre de 1970, consta como Becario de la Universidad de la República, percibiendo un sueldo de $ 17.820.00. (17.820.00. (W).

SERVICIO DE INFORMACION
DE DEFENSA
Dep. 1

VARIOS

044346-5 Confeccionado el 12 SET. 1975

FOTO

Apellidos DAGLIO REYES

Nombres César

Fecha de Nacimiento

Lugar de Nacimiento Uruguay

Est. Civil

Cred Cívica Céd. Identidad

Otros Documentos

Ocupación

Padre

Madre

Domicilio Ciudad

Otros datos

Imp. CHIESA Hnos. Ltda. 10.000 - 12 - 73

752

FICHA COMPLEMENTARIA

DOCUMENTO		ANTECEDENTES
Fecha	Origen	044346
9/1/75	**Doc.09**	**-Viajó a Cuba en Noviembre de 1965.-Eval.B-2.-(H).-**
5.5.83	26067/83	-20.4.83-Figura en una nómina de integrantes del P.C.U en el exterior,actúa como dirigente.-Eval A-1 (V). Pag.10

SERVICIO DE INFORMACION
DE DEFENSA
Dep. 1

VARIOS

044347-3

Confeccionado el 9.5.73

FOTO

Apellidos DAGLIO FUREAU (1)

Nombres German. Dinas (2)

Fecha de Nacimiento 5-4-24 (4)

Lugar de Nacimiento Montevideo (5)

Est. Civil

Cred. Cívica KEA 234 (6) Céd. Identidad 11-45-390 (7)

Otros Documentos

Ocupación Operario Destilería 1ra. División Alcoholes. Dpto. Destil. Paysandú de ANCAP (3)

Padre

Madre

Domicilio Queguay 665, entre Artigas y Colón (8) Ciudad Paysandú (9)

Otros datos

[redacted]

Imp. CHIESA Hnos. Ltda. 4.000 - 11 - 72

FICHA COMPLEMENTARIA

DOCUMENTO		ANTECEDENTES
Fecha	Origen	044347
1971.	Lista 1808	Candidato en el 24.lugar a la Junta Departamental por el dpto de Paysandú sub lema Frente del Pueblo(SS)
14.5.75	Doc. 1084	Figura en una relación de funcionarios de ANCAP como frente amplista (PDC).-qq-. Ev.:A-1.-
03.02.82	D.11.701/82	Baja como funcionario de A.N.C.A.P. por renuncia para acoger los beneficios jubilatorios. Evaluación : A-1. Indica del 1 al 9. (9). (GM) (LA)

JUNTA DE COMANDANTES EN JEFE
S. I. D.

044348-1 Dep. VI Sec. I

Sub Secc. A/N

Ficha Nro. ____ Confec. 4.X.79

DAGLIO — Apellidos
JOSE — Nombres

DOCUMENTOS: C/C ____ (Serie / Nro.) C/I. 646.922 (Nro. / Dpto.)

OTROS DOC. ____ (Pasaporte / Lib. Enrol. / etc.)

NACIMIENTO: ____ (Fecha / Lugar)

DOMICILIO: Divina comedia 1962 (Calle / Nro. / Teléf. / Ciudad o Localidad)

PROFESION U OCUPACION: ____

LUGAR: EL DIA CARGO: Sub-Jefe telegramas

IDEOLOGIA POLITICA: ____ CLASIFICACION: ____

DATOS COMPLEMENTARIOS: ____ (Est. Civil / Cónyuge / Hijos)

____ Otros familiares

Fse

Fecha	Documentos	044348 ANTECEDENTES A REGISTRAR
	SID	No registra antecedentes
Nov. 79	DNII	No registra antecedentes
22/4/82	D 14013	Indice de los filiatorios.- (FS)

044349-9

SERVICIO DE INFORMACION DE DEFENSA

Dep. 1

Confeccionado el 28 de setiembre de 1978.-

VARIOS

FOTO

Apellidos DAGLIO ASSANELLI

Nombres Pedro Marcelino

Fecha de Nacimiento

Lugar de Nacimiento

Est. Civil

Cred. Cívica ATA Nº5737 Céd. Identidad

Otros Documentos

Ocupación

Padre

Madre

Domicilio Urgel,104 Ciudad Barcelona

Otros datos:

FICHA COMPLEMENTARIA

EC

DOCUMENTO		044349 ANTECEDENTES
Fecha	Origen	
15.Oct.77	Doc.1064	-Figura en una nómina de ciudadanos uruguayos que se presentaron ante el Consulado de Distrito de Barcelona (España) entre los días 8 y el 27 de noviembre y del 28 de noviembre al 18 de diciembre de 1971.(J).-

MINISTERIO DE DEFENSA NACIONAL

S. I. D.

26 ABR. 1977

044350-7

Dep. I Secc. I

Sub Secc. G

Ficha Nro. ____ Confec. ____

DAGMINO — Apellidos

CARLOS — Nombres

DOCUMENTOS: C/C ____ Serie ____ Nro. ____ C/I. ____ Nro. ____ Dpto. ____

OTROS DOC. ____ Pasaporte ____ Lib. Enrol. ____ etc. ____

NACIMIENTO: ____ Fecha ____ Lugar ____

DOMICILIO: ____ Calle ____ Nro. ____ Teléf. ____ Ciudad o Localidad ____

PROFESION U OCUPACION: PROFESOR.-

LUGAR: ____ CARGO: ____

IDEOLOGIA POLITICA: ____ CLASIFICACION: ____

DATOS COMPLEMENTARIOS: ____ Est. Civil ____ Cónyuge ____ Hijos ____

[redacted]

Otros familiares

452

Fecha	Documentos	044350 ANTECEDENTES A REGISTRAR
26-2-71	B.77-1	Figura en una nómina de Profesores de Enseñanza Secundaria (Afiliados a la Gremial de Profesores de Montevideo y Federación Nacional de Profesores) vinculados a actividades de proselitismo y agitación subversiva o simpatizantes de las mismas, en los años 1965/66/67/68.. Eval. F-3.- (M).-
7/4/77	D. 307	-Figura en una relación de profesores que serían de tendencia izquierdista,contenida en un folleto publicado por la Federación Nacional de Profesores de Enseñanza Secundaria,en ocasión de la elección de Consejeros,que se llevó a cabo en la ciudad de Salto,en los días 29 y 30 de Julio,entre los años1969/1972.-(Eval.A-1)(LL).-
		21.2.78-Se contestó por MEMO(A)Nº 3833/77 para el Dpto. C-2/Es.Na.Co.-qq-.

SERVICIO DE INFORMACION DE DEFENSA

Dep. 1

V A R I O S

044351 ~~Confeccionado~~ 5 el 31.3.77

FOTO

Apellidos DAGNINO UBAL

Nombres Carmen Olga

Fecha de Nacimiento 24 años(1977)

Lugar de Nacimiento Uruguay

Est. Civil Divorciada

Cred. Cívica ..... Céd. Identidad 1.419.493

Otros Documentos .....

Ocupación .....

Padre .....

Madre .....

Domicilio Gobernador Viana 2897 Ciudad .....

Otros datos .....

CHIESA Hnos. Ltda. - 2.500 - 9/75

FICHA COMPLEMENTARIA

DOCUMENTO		044351 ANTECEDENTES
Fecha	Origen	
1.3.77 PD. 7 a 7	164	19.2.77 -Detenida al arribar al puerto metropolitano procedente de Bs. Aires portando permiso consular por carecer de documento de identidad. Indagada expresó que la misma le había sido hurtada en aquella ciudad; por lo cual una vez identificada recuperó la libertad. Es de constar que éste caso se reitera a diario con personas que arriban a nuestro País procedentes desde la vecina orilla.- (Dd)

JUNTA DE COMANDANTES EN JEFE
S. I. D.

044352-3

Dep. I Secc. 1

Sub. Secc. A/N

Ficha N.º ..... Confec. 23.11.8

DAGNINO GAMARRA — Apellidos
Washington Beltrán — Nombres

DOCUMENTOS: C/C B.N.A. 18.468 — Serie N.º
C/I. 814.220-4 (1) — N.º Dpto.

OTROS DOC. ..... — Pasaporte
..... — Lib. Enrol.
..... — etc.

NACIMIENTO: 10.9.927 (2) — Fecha
..... — Lugar

DOMICILIO: 18 de Mayo y 19 de Abril - Las Piedras Canelones
Calle Ucrania 1186 Bis(3) — Teléf. — Ciudad o Localidad

PROFESION U OCUPACION: Empleado I.M.M.

LUGAR: Paseos Públicos CARGO: .....

IDEOLOGIA POLITICA: ..... CLASIFICACION: .....

DATOS COMPLEMENTARIOS: Soltero (4)
Est.Civil — Cónyuge — Hijos

..... — Otros familiares

Fecha	Documentos	04352 ANTECEDENTES A REGISTRAR
19.2.79	0274	- 25.1.60 - En la fecha se afilia al Partido Comunista con el Nº 19.977, siendo presentado para su afiliación por Victorio A. DUQUE y Pedro BELAZO, según material incautado por O.C.O.A. y microfilm de Rodney Arismendi. EVAL.:A-1 (K)(II).-
10/9/82	18920	Figura en el 247 lugar de la lista ACP del Partido COLORADO Agrupación AMIGOS DE PACHECO Dpto. de MONTEVIDEO como candidato para integrar los Deliberantes Departamentales y Convenciones Nacionales en las Elecciones internas de los PP.PP. del 28 de Noviembre de 1982. (K)(II) INVICA DEL ① AL ④
16/x/82	- - -	Por Oficio Nº. 905/82 el S.I.D. comunica a la Corte Electoral que de acuerdo a las disposiciones en vigencia, el causante se halla inhabilitado para integrar la mencionada lista.- La causa que motivó su inhabilitación fué: SU AFILIACION AL PARTIDO COMUNISTA. (K)(II

J. C. J.
Dpto. 1

044352

F3

Apellidos DAGNINO GAMARRA

Nombres Washingtonn Beltran

Documentos: AFILIADO AL PARTIDO COMUNISTA.
BNA 18468.-

Ant, Secc: A B C D E G V

Secreto

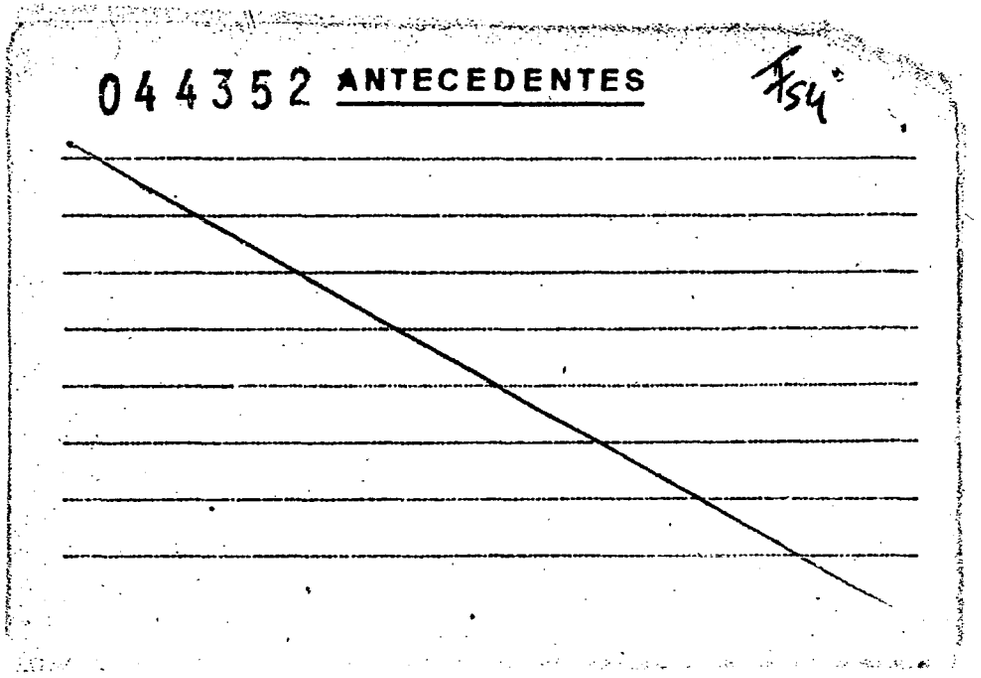
044352 ANTECEDENTES
754

751

JUNTA DE COMANDANTES EN JEFE 20 MAR. 1979

S. I. D.

044353-1

Dep. I Secc. I

Sub Secc. A/N

Ficha Nro. _____ Confec._____

DAGNINO OLIVERA — Yamandú

Apellidos — Nombres

DOCUMENTOS: C/C ANB-5136 — C/I. _____

Serie Nro. — Nro. Dpto.

OTROS DOC. _____

Pasaporte — Lib. Enrol. — etc.

NACIMIENTO: _____

Fecha — Lugar

DOMICILIO: _____

Calle — Nro. — Teléf. — Ciudad o Localidad

PROFESION U OCUPACION: _____

LUGAR: _____ CARGO: _____

IDEOLOGIA POLITICA: _____ CLASIFICACION: _____

DATOS COMPLEMENTARIOS: _____

Est. Civil [redacted] Cónyuge — Hijos

Otros familiares

F82

Fecha	Documentos	044353 ANTECEDENTES A REGISTRAR
25 SET. 1978		- Delegado de Mesa por las listas 77-1811-4191-4190 9988. en las elecciones nacionales del año 1971, por el Departamento de Montevideo, Circuito Nº 308 (0189).- (C)

SERVICIO DE INFORMACION DE DEFENSA
Dep. 1

MINISTERIO DE DEFENSA NACIONAL M/F
SERVICIO DE INFORMACION DE DEFENSA

Ficha N° [illegible] confeccionada el 26-I-966

Sección .....

044354-9

Apellidos DAGNONE LACAPRA

Nombres Juan Antonio

Fecha de Nacimiento: 1 de Febrero de 1936

Lugar de Nacimiento: Montevideo

Cred. Civ.: BDA 19428 Ced. Identidad: 742.018

Prontuario: ..... F. Censal: .....

Padre: Juan Dagnone

Madre: María Gerarda Lacapra Esposa: María Angélica Fernandez.

Domicilio: Cipriano Miró 2655 Ciudad: Montevideo

Otros datos (Documentos y señas personales) .....

Operador de la Casa Central del Banco República.-

[illegible]

FICHA COMPLEMENTARIA

752

DOCUMENTO Nº	FECHA	ORIGEN	044354 ANTECEDENTES
	1.XII.965	B-68-D-3.	-Operador de la Casa Central del Banco República. Fue detenido cuando se encontraba en una Asamblea realizada dentro del Banco, siendo la misma violatoria de las Medidas Prontas de Seguridad existentes en ese momento.-
75/2166	21/X/965		**-El reseñado figura en una relación de personas que fueron detenidas por violación a las "Medidas Prontas de Seguridad", que fueron decretadas por el Consejo Nacional de Gobierno.-Su detención se realizó por parte de la Policía en el Departamento de Montevideo.-**
16/3/81	D. 0394		-Por Nota Nº541/81/D, la Secretaría de Planeamiento Coordinación y Difusión solicita alSID. el aval correspondiente con respecto al causante a efectos de que el mismo haga usufructo de una Beca al exterior (Buenos Aires), lo que esta Dirección APRUEBA.-(ZZ).

MINISTERIO DE DEFENSA NACIONAL

S. I. D.

044355-C

28 ABR. 1977

Dep. I Sec. I

Sub Secc. G

Ficha Nro. ____ Confec. ____

DAGNINO MARTINEZ — Apellidos

María Concepción — Nombres

DOCUMENTOS: C/C BSA 10735 — Serie Nro.

C/I. 409.565 — Nro. Dpto.

OTROS DOC. ____ — Pasaporte Lib. Enrol. etc.

NACIMIENTO: ____ — Fecha Lugar

DOMICILIO: Cipriano Miró 2631 — Calle Nro. Teléf. Ciudad o Localidad

PROFESION U OCUPACION: ____

LUGAR: ____ CARGO: ____

IDEOLOGIA POLITICA: ____ CLASIFICACION: ____

DATOS COMPLEMENTARIOS: ____ — Est. Civil Cónyuge Hijos

Otros familiares

Fecha	Documentos	044355 ANTECEDENTES A REGISTRAR
14.3.77	-D.0236-	Figura en una relación de personal de COOPTROL (COOPERATIVA TROLEY-BUS)que usando cualquier tipo de argumento incluso presionando,amenazando,y agrediendo levantaron,firmas para realizar una Asamblea. Esto respondería a un complot que ha nacido desde fuera de la mencionada COOPERATIVA,por elementos comunistas,en complicidad con personal de ésta que respondería a su misma ideología.- Es de hacer notar que personal de esta COOPERATIVA provienen de la I.M.M. y pertenecían a A.D.E.O.M.(Asociación de Empleados y Obreros Municipales).- (V) (Información sin evaluar).-

MINISTERIO DE DEFENSA NACIONAL 044356-4

S. I. D.

Dep. 1 Sec. 1

Sub - Secc. A/N

Ficha Nro. ..... Confec. 6-10-74

DAGO CUELLO — Adelino

Apellidos — Nombres

DOCUMENTOS: C/C. ..... (Serie / Nro.) C/I. 1.006.313 (Nro. / Dpto)

OTROS DOC. ..... (Pasaporte / Lib. Enrol. / etc.)

NACIMIENTO: 35 años (1973) — Uruguay

Fecha — Lugar

DOMICILIO: Apóstoles 3772 Ap. 1

Calle — Nro. — Teléf. — Ciudad o Localidad

PROFESION U OCUPACION: Empleado — Mecánico Industrial (1)

LUGAR: Coca-Cola — CARGO: (1) Dirigente del Sindicato Obreros Empleados de la Bebida

IDEOLOGIA POLITICA: COMUNISTA — CLASIFICACION: .....

DATOS COMPLEMENTARIOS: Casado

Est. Civil — Cónyuge — Hijos

[redacted]

Otros familiares

Fs2

Fecha	Documentos	044356 ANTECEDENTES A REGISTRAR
18-10-73 PD. 00.00	JPM a 24.00	Se pudo establecer por sus manifestaciones que el 24-4-73 viajó a Rusia -Moscú en representación de la CNT para participar en los festejos del lo. de Mayo, regresando el 13-5-73. Posteriormente a la hora 19.20 recuperó la libertad por Orden Superior.- (DD)
16-10-73 PD. 00.00	JPM a 24.00	Por Orden Superior se concurre a su domicilio a efectuar su detensión la que no pudo ser materializada por ausencia de moradores en la misma.-(DD)
6/6/73	El Popular)	Indica lo mismo que el documento JPM.
3.10.75 JPM PD 07.00 a 07.00	Doc.1797	- Fué detenido el 28.9.75 y inspeccionada su domicilio se incauta material izquierdista y literatura sovietica, y una solicitud para el Sr.Presidente de la Comisión de Productividad Precios y Ingresos de trabajadores de Montevideo Refrescos S.A. donde piden un aumento del 40%. a los salarios. Además se incauto su carnet de afiliado al P.C. Nro. 70.442. Viene siendo interrogado sobre un Boletín Informativo del gremio de la Bebida incautado a CORBO BARRIOS, Ramón Normandis. - (SS)- Judica ① ②

DAGO CUELLO, Adelino FICHA COMPLEMENTARIA

Documento			044356 ANTECEDENTES
Nro.	Fecha	Origen	
JPM	11.10.75 Dec.1827 PD 07.00 a 07.00		- El día 3.10.75 fué internado en el Cilindro Municipal en el régimen de las Medidas Prontas de Seguridad.- (SS)-

FICHA COMPLEMENTARIA

Documento			044350 ANTECEDENTES
Nro.	Fecha	Origen	

MINISTERIO DE DEFENSA NACIONAL
S. I. D.

044356

Dep. I
Sub-Secc. G
Ficha Nº — Confec.

DAGO CUELLO — Adelino
Apellidos — Nombres

DOCUMENTOS: C/C ..... C/I (1) 1.005.313
Serie — No. — No. — Dpto.

OTROS DOC.: .....
Pasaporte — Lib. Enrol. — etc.

NACIMIENTO: .....
Fecha — Lugar

DOMICILIO: (2) Apóstoles 3772 Ap.1
Calle — No. — Telef — Ciudad o Localidad

PROFESION U OCUPACION: (3) Empleado de Coca-Cola

LUGAR: (4) Planta Nº1 Palmar 2333 CARGO .....

IDEOLOGIA POLITICA ..... CLASIFICACION DIRIGENTE (5) ACTIVE
16.-

DATOS COMPLEMENTARIOS .....
Est. Civil — Conyuge — Hijos

[illegible]
Otros Familiares

FECHA	DOCUMENTOS	044356 ANTECEDENTES A REGISTRAR	B6
4 XI/71	"El Popular"	-Presidente de la Federación de Empleados y Obreros de la Bebida.-En calidad de tal firma un comunicado en el que expresa que el conflicto existente entre la empresa Pepsi-Cola S.A. y la Asoc.de Fleteros (A.F.U.)que distribuye dichos productos;no involucra al personal obrero y empleado de Pepsi,el cual es afiliado a esta Federación.-	
14 6.972	"El Pop".	**Electo Presidente en las elelcciones realizadas en [illegible] de 1972, habiendose presentado una sola lista.-**	
27-11 /72.	EL POP.	Se refiere a las conquistas económicas logradas,luego de la firma del convenio que pone fín al conflicto que mantenía el gremio de la bebida,destacando el fortalecimiento del Sindicato.-(T).-	
3-8 73	2117	**Sindicado como activista dentro de su lugar de trabajo. Evaluación B-3.Indica (1) al (5).(EE)**	
[illegible].74	1778	**Gestor de la solicitud de reafiliación del Sindicato de Obreros y Empleados de la Bebida ante el Ministerio de Trabajo. (K)**	
10.11,73	2824	**-Delegado gremial en la Emp. Coca Cola.-(E)** (Eval.B-3).-	
12.5.75 DNII	D-842	**Presidente de la Federación Obreros y Empleados de la Bebida (FOEB) (Evaluación A-1) (K)**	
17.12.74			

FICHA COMPLEMENTARIA

Documento		044356 ANTECEDENTES
Fecha	Origen	
17.12.74	Doc. 3209	Figura en una relación de dirigentes gremiales del Sindicato de Obreros y Empleados de la Bebida. Evaluación A-2 (BB).
22.10.73 JPM PD 07.00	Doc.3528 a 07.00.-	- Detenido el 16.10.73 al hacerse presente en la DNII, Indagado sobre atentados contra directivos de Coca Cola, manifesto desconocer y que se entero por comentarios. Agregó que desde 3/10/70 es Presidente de la Federación de Obreros y Empleados de la Bebida y que en el día 9 de julio ppdo. concurrio a Cervecerias a una reunión gremial para adoptar resolución sobre la desocupación de las plantas. --(SS)-
22.10.73 JPM PD 07.00	Doc.3540 a 07.00.-	- Fué puesto en libertad.(SS)-

FICHA COMPLEMENTARIA

78

Documento		044356 ANTECEDENTES
Fecha	Origen	

S. I. D.
Dpto. I. 044356

Apellidos DAGO CUELLO

Nombres Adelino

Documentos: Empleado -Coca -Cola

Ant. Secc.: A B C D E G V

☒ ☐ ☐ ☐ ☐ ☒ ☐

Secreto

MINISTERIO DE DEFENSA NACIONAL

S. I. D.

26 AGO. 1977

044357 2

Dep. I Secc. I

Sub Secc. G

Ficha Nro. ____ Confec. ____

M. de BERMUDEZ — Apellidos

ELVIRA — Nombres

DOCUMENTOS: C/C ____ Serie ____ Nro. ____ C/I. ____ Nro. ____ Dpto. ____

OTROS DOC. ____ Pasaporte ____ Lib. Enrol. ____ etc. ____

NACIMIENTO: ____ Fecha ____ Lugar ____

DOMICILIO: ____ Calle ____ Nro. ____ Teléf. ____ Agraciada SORIANO — Ciudad o Localidad

PROFESION U OCUPACION: Funcionario de U.T.E.

LUGAR: ____ CARGO: ____

IDEOLOGIA POLITICA: ____ CLASIFICACION: ____

DATOS COMPLEMENTARIOS: Asociadao Agrupación U.T.E. (SORIANO)

Est. Civil [redacted] Cónyuge ____ Hijos ____

Otros familiares

044357

Fecha	Documentos	ANTECEDENTES A REGISTRAR
28/6/66	B-19-D-5	-Figura en una relación de la Agrupación U.T.E. de Asociados activos con un año de antigüedad en condiciones de Votar y ser Votado como Delegado de esa Agrupación en las Elecciones al Consejo Nacional de Delegados para el Ejercicio 1966/1967, figurando con el Nº9239 de afiliado por Agraciada (SCHIANO).- (Eval.A-2) (LL).-

JUNTA DE COMANDANTES EN JEFE
S. I. D.

044358-V

Dep. I Secc. I

Sub Secc. A/N

Ficha Nº ..... Confec. 29.6.82

D. de GIMENEZ — Elsa

Apellidos — Nombres

DOCUMENTOS: C/C. ..... C/I. .....

Serie — Nº — Nº — Dpto.

OTROS DOC. .....

Pasaporte — Lib. Enrol. — etc.

NACIMIENTO: .....

Fecha — Lugar

DOMICILIO: .....

Calle — Nº — Teléf. — Ciudad o Localidad

PROFESION U OCUPACION: .....

LUGAR: ..... CARGO: .....

IDEOLOGIA POLITICA: ..... CLASIFICACION: .....

DATOS COMPLEMENTARIOS .....

Est. Civil — Cónyuge — Hijos

.....

Otros familiares

[redacted]

Fecha	Documentos	044358 ANTECEDENTES A REGISTRAR	FE
07.06.82	15.672	"EL DIA" 22.11.81: Firma con otros padres de alumnos una denuncia efectuada ante la Inspección Departamental de Esc. de Práctica de Mvdeo., en la cual plantean una serie de hechos acaecidos en dicha Escuela, los cuales son catalogados por los firmantes de "perturbación izquierdizante" en la Enseñanza.- Al término de dicha denuncia, exhortan a las autoridades a tomar las medidas pertinentes en dicho asunto.(GM)(LA)	

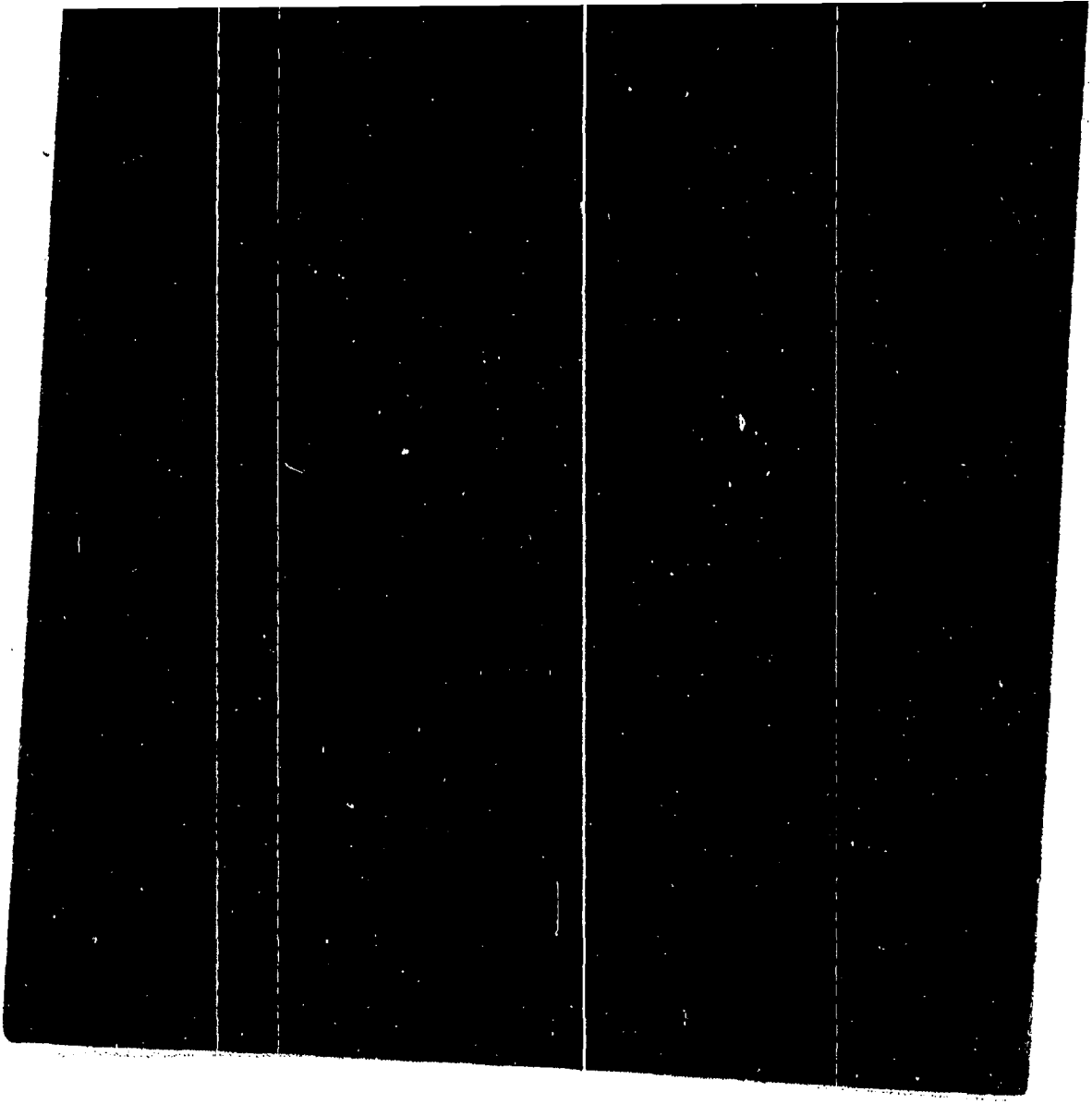

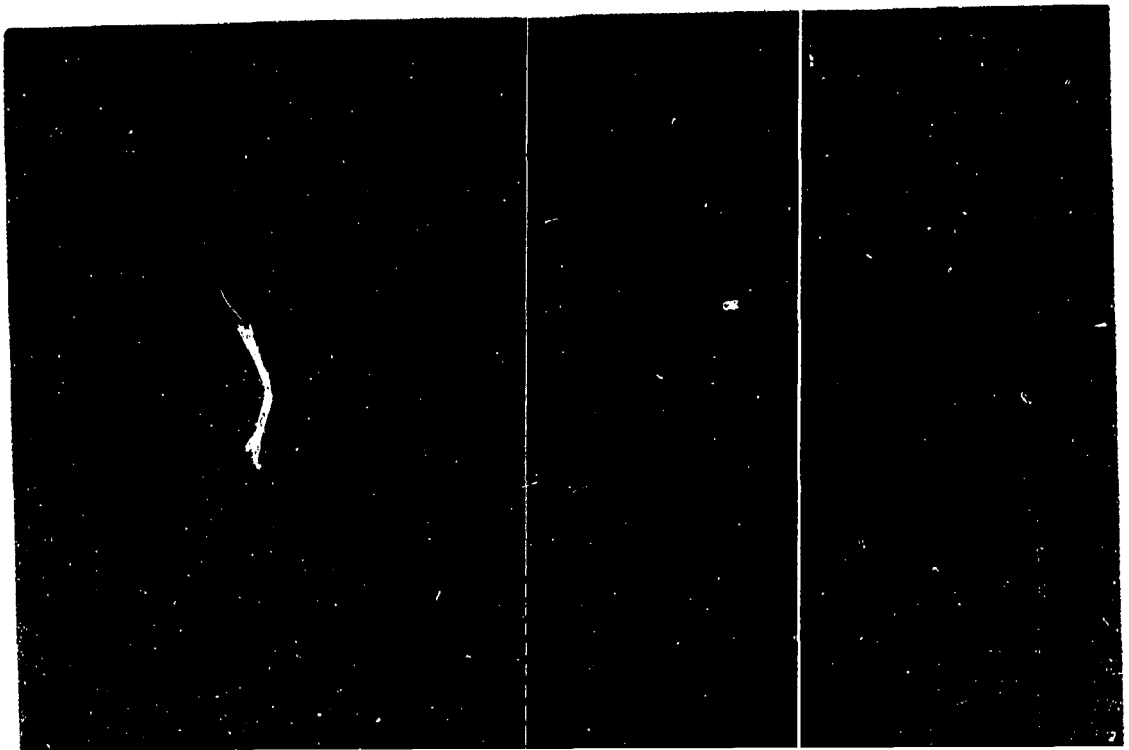

0390

VARIOS

F1

JUNTA DE COMANDANTES EN JEFE

S. I. D.

044360-6

Dep. I Secc. I

Sub Secc. A/N

Ficha Nº ..... Confec. 13.7.82

D'AGOSTINO de COSTA — Apellidos

Haydee — Nombres

DOCUMENTOS: C/C. ..... Serie ..... Nº ..... C/I. ..... Nº ..... Dpto.

OTROS DOC. ..... Pasaporte ..... Lib. Enrol. ..... etc.

NACIMIENTO: ..... Fecha ..... Lugar

DOMICILIO: SOS 314 Bloc. G Apto. 306 ..... Calle ..... Nº ..... Teléf. ..... Ciudad o Localidad

PROFESION U OCUPACION: .....

LUGAR: ..... CARGO: .....

IDEOLOGIA POLITICA: ..... CLASIFICACION: .....

DATOS COMPLEMENTARIOS ..... Est. Civil ..... Cónyuge ..... Hijos

..... Otros familiares

~~170722~~

Fecha	Documentos	044360 ANTECEDENTES A REGISTRAR	42
10.06.82	15.786	Figura en una Lista de ciudadanos uruguayos residentes en distintas ciudades del Brasil. Eval.: A-1.- (M) (VL)	

12/4/84

11041 / 82

PAG. 1252

- POSEE ANTECEDENTES EN EL CO.NA.E -

EVAL - A - 1.C (M) INDICA ( ) ( ) ( )

26 DIC. 1978 Fs 1

JUNTA DE COMANDANTES EN JEFE 044361-4 Dep. I Secc. I

S. I. D. Sub Secc. A/N

Ficha Nro. ____ Confec.____

D'AGOSTINO GERPE — Apellidos

Mirtha — Nombres

DOCUMENTOS: C/C BGB 4451 — Serie Nro. — C/I. ____ — Nro. Dpto.

OTROS DOC. ____ — Pasaporte Lib. Enrol. etc.

NACIMIENTO: ____ — Fecha Lugar

DOMICILIO: ~~Agraciada No.2632 (1)~~ — Calle Nro. Teléf. Ciudad o Localidad

PROFESION U OCUPACION: ____

LUGAR: ____ **CARGO:** ____

IDEOLOGIA POLITICA: ____ **CLASIFICACION:** ____

DATOS COMPLEMENTARIOS: ____

Est. Civil [redacted] Cónyuge Hijos

Otros familiares

F 2

Fecha	Documentos	044361 ANTECEDENTES A REGISTRAR
25 SET. 1978	1196	- Delegado de Mesa por las listas 808-1808 , en las elecciones nacionales del año 1971, por el Departamento de Montevideo . Circuito Nº. 1521 .- (0029) (BB)
4.11.83.	1109/602	Indica IDEM. Doc.1196/978.-Eval.A-2.-(FE) Indica (1)

SERVICIO DE INFORMACION
DE DEFENSA
Dep. I

044362-2

..... Sección
Act. Ant. Nac.
Ficha N[redacted]

Nombres y Apellidos: D' AGOSTO.- Aldo

Fecha de Nacimiento: .....

Lugar de Nacimiento: .....
(País - Ciudad o Localidad - etc.)

Cred. Cív.: Serie ..... Nº ..... Ced. Identidad: .....

Otros documentos: .....
(Pasaporte — Libreta Enrolam. — etc.)

FOTO

Domicilio: .....
(Ciudad o Localidad) (Calle) Nº Teléf

Filiación

Edad aparente ..... Color del Cutis .....

Color del Cabello ..... Estatura Aproximada .....

Complexión ..... Aspecto Social .....

Señas particulares .....
[redacted]

Ficha confeccionada en Montevideo, el 20 de abril de 1967.-

Fórm. 1

ARQUITECTO 04362

Fs 2

ACTIVIDADES

(1) **Laborales:** Profesión ..... Lugar de trabajo .....

Cargo ..... Antigüedad .....

Otras Actividades .....

(2) **Políticas:** Ideología ..... Actuación .....

Antecedentes .....

Antecedentes familiares .....

(3) **Sociales:** Estado Civil ..... Religión ..... Figuración .....

Grado Instrucción ..... Lugares que frecuenta .....

(4) **Económicas:** Situación ..... Capital aprox. ..... Vehículo .....
marca y Nº

Otros datos .....

Datos Complementarios .....

Apreciación Personal Gral. .....

FICHA COMPLEMENTARIA

Documento		044362 ANTECEDENTES
Fecha	Origen	

Fs-1

FICHA COMPLEMENTARIA

Documento		044362 ANTECEDENTES
Fecha	Origen	
11/XI/966.-	B-75-D-630.-	-Figura en un llamamiento a apoyar al" FRENTE IZQUIERDA DE LIBERACION"y a votar sus listas en las elecciones correspondientes al año en curso,llamamiento éste que es formulado por los trabajadores de la cultura de dicho frente.-
12.12.983.	1949/79 Pág.001	"EL POPULAR" 2.10.968: Firmante de una nómina de adherentes a la Sociedad de Arquitectos del Uruguay en solidaridad a la Universidad y por el pornto levantamiento de las M.PS.-(FE)

FICHA COMPLEMENTARIA

Documento		044362 ANTECEDENTES
Fecha	Origen	

MINISTERIO DE DEFENSA NACIONAL
S. I. D.

044362

F-5

Dep. I

Sub-Secc. ...

Ficha N.o ... Cont.

25-7-...

D' AGOSTO — Apellidos

Aldo — Nombres

DOCUMENTOS: C/C ... Serie ... N.o ... C/I ... N.o ... Dpto.

OTROS DOC. ... Pasaporte ... Lib. Enrol. ... etc.

NACIMIENTO ... Fecha ... Lugar

DOMICILIO: ... Calle ... N.o ... Teléf. ... Ciudad o Localidad

PROFESION U OCUPACION: Arquitecto

LUGAR: ... CARGO: ...

IDEOLOGIA POLITICA ... CLASIFICACION DIRIGENTE

DATOS COMPLEMENTARIOS ... Est. Civil ... Conyuge ... Hijos

... Otros familiares

Fecha	Documentos	044362 ANTECEDENTES A REGISTRAR
/72	El Pop.	-Electo para integrar el Consejo Deliberativo de la Socie- dad de Arquitectos del Uruguay, por el período 1972/73.

MINISTERIO DE DEFENSA NACIONAL

S. I. D.

Dep. I Sec. I 7

Sub - Secc. C/G.

Ficha Nro. 044363-0 Confec. 25/9/73

D'AGOSTO — Apellidos

Carlos — Nombres

DOCUMENTOS: C/C. ____ Serie ____ Nro. C/I. ____ Nro. ____ Dpto.

OTROS DOC. ____ Pasaporte ____ Lib. Enrol. ____ etc.

NACIMIENTO: ____ Fecha ____ Lugar

DOMICILIO: ____ Calle ____ Nro. ____ Telef. ____ Ciudad o Localidad

PROFESION U OCUPACION: ____

LUGAR: ____ CARGO: ____

IDEOLOGIA POLITICA: ____ CLASIFICACION: ____

DATOS COMPLEMENTARIOS: ____ Est. Civil ____ Cónyuge ____ Hijos

____ Otros familiares

[redacted]

Fecha	Documentos	044363 ANTECEDENTES A REGISTRAR	Fe
26/6/975	Doc.1125	Jefe de Mantenimiento de la Universidad de la República,fue traído a la Universidad por el Dr.José Botta.-Se encargó de la tasación del local de la Escuela Italiana para la Facultad de Ciencias Económicas. En la compra del local por parte del Ministerio de Educación,surgen una serie de dudas sobre su "legalidad",dado a una serie de hechos irregulares,por ejemplo la firma de compra-venta de dicho local en momentos en se produce el cambio de Ministro.-(II) Rval.B-2	

F 1

MINISTERIO DE DEFENSA NACIONAL
S. I. D.

044364-8

Dep. I Secc. I
Sub-Secc. A/N
Ficha Nro. ..... Confec. 25/9/72

D'AGOSTO (Apellidos) Humberto (Nombres)

DOCUMENTOS: C/C. ..... (Serie / Nro.) C/I. ..... (Nro. / Dplo.)

OTROS DOC. ..... (Pasaporte / Lib. Enrol. / etc.)

NACIMIENTO: ..... (Fecha / Lugar)

DOMICILIO: ..... (Calle / Nro / Teléf. / Ciudad o Localidad)

PROFESION U OCUPACION: .....

LUGAR: ..... CARGO: .....

IDEOLOGIA POLITICA: Comunista. CLASIFICACION: .....

DATOS COMPLEMENTARIOS: ..... (Est. Civil / [redacted] / Conyuge / Hijos)

..... (Otros familiares)

1 / 1

F 2

Fecha	Documentos	044364 ANTECEDENTES A REGISTRAR
1971.	Lista 1001 DURAZNO	-Candidato en el 53 lugar a la Junta Departamental, en las listas del P.Comunista. "PP".-

SERVICIO DE INFORMACION DE DEFENSA

AIN Dep. 1

044365.- Confeccionado el 15 de Agosto de 1973.-

FOTO

Apellidos D' AGOSTO de SOSA

Nombres Irene

Fecha de Nacimiento

Lugar de Nacimiento

Est. Civil

Cred. Cívica Céd. Identidad

Otros Documentos

Ocupación Hospital Dr. Emilio Pensa

Padre

Madre

Domicilio Ciudad Durazno

Otros datos

[redacted]

Imp. CHIESA Hnos. Ltda. 4.000 - 11 - 72

FICHA COMPLEMENTARIA

DOCUMENTO		ANTECEDENTES
Fecha	Origen	044365
24/X/972	D.3766	-Integrante del Frente Amplio en Durazno.-(J).-
4.7.73	Doc.1425	Llevó a cabo una campaña para la remodelación del Hospital Emilio Penza de C. Durazno, mediante la venta de bonos los cuales entre otras cosas hacía mención de la "rosca"..qq.. Ev:a-1..
20/9/973	2969	-Concurre a una asamblea efectuada el 11 de mayo a la hora 22.00 en el local de la Asoc. de Funcionarios de Salud Pública en compañía de varios izquierdistas, incluso el Dr. CARLOS SCHETTINI/Evaluación:A-3.-(J)
25/7/973	D.1725	Estuvo presente en el velatorio del extremista muerto Oscar Felipe Fernández Mendieta; efectuado el 25 del corriente en la sala velatoria de la empresa FERRAN, sita en la calle Rivera de la C. de Durazno.-(J)Ev.A-1

MINISTERIO DE DEFENSA NACIONAL
S. I. D.

044366-3

24 AGO. 1973

Dep. I FS1 Secc. 1
Sub - Secc. G
Ficha Nro. ____ Confec. ____

DA GOUVEIA (Apellidos) MAURICIO (Nombres)

DOCUMENTOS: C/C. ____ (Serie / Nro.) C/I. ____ (Nro. / Dpto.)

OTROS DOC. ____ (Pasaporte / Lib. Enrol. / etc.)

NACIMIENTO: ____ (Fecha / Lugar)

DOMICILIO: ____ (Calle / Nro. / Telél. / Ciudad o Localidad)

PROFESION U OCUPACION: Talleres Municipales

LUGAR: Av. Gral. Flores CARGO: ____

IDEOLOGIA POLITICA: ____ CLASIFICACION: ____

DATOS COMPLEMENTARIOS: ____ (Est. Civil / Conyuge / Hijos)

[redacted]

Fecha	Documentos	044366- ANTECENDENTES A REGISTRAR Fs. 2
24.7.73	1795	Sindicado como uno de los principales activistas en su lugar de trabajo.Evaluación A-3.(EE)

044367-1

FS. 1

JUNTA DE COMANDANTES EN JEFE
S. I. D.

Dep. I · Secc. I
Sub Secc. 12/06.82
Ficha Nº ..... Confec. .....

D'ANGELO — Vicente
Apellidos — Nombres

DOCUMENTOS: C/C ..... C/I. .....
Serie Nº Nº Dpto.

OTROS DOC. .....
Pasaporte Lib. Enrol. etc.

NACIMIENTO: .....
Fecha Lugar

DOMICILIO: .....
Calle Nº Teléf. Ciudad o Localidad

PROFESION U OCUPACION: .....

LUGAR: ..... CARGO: .....

IDEOLOGIA POLITICA: ..... CLASIFICACION: .....

DATOS COMPLEMENTARIOS: .....
Est. Civil Cónyuge Hijos

.....
Otros familiares

[redacted]

Fecha	Documentos	044367- ANTECEDENTES A REGISTRAR	FS.2
02.06.82	15529/2 No. 51	-Firma una declaración en contra del proyecto de "Ley de Educación General" conjuntamente con otras personalidades vinculadas al quehacer de la cultura nacional.-EVALUACION A-1.-(LA) (GM). Indica ( ) ( ) ( ) .-	

SERVICIO DE INTELIGENCIA

División I

(Seguridad)

MINISTERIO DE DEFENSA NACIONAL
SERVICIO DE INFORMACIONES DE DEFENSA
044368-9 [redacted] M/F

Seccional [redacted]

Gremios

Ficha N° [redacted]

Nombres y Apellidos: DAGUERRE Felipe

Fecha y Lugar Nac.:

Cred. Civ.: Serie..... N.°..... Ced. Identidad:.....

Otros documentos:
(Pasaporte - Libreta Enrolam. - etc.)

Domicilio:
(Ciudad o Localidad) (Calle) (N.o) (Telef.)

Profesión: Sub Oficial Naval

Foto

Cargo y Lugar:

Ideol. Política: Actuación: DILIGENTE

Datos Complementarios: CENTRO DE SUB OFICIALES NAVALES

Apreciación General:

[redacted]

Ficha confeccionada MONTEVIDEO 16 de Julio de 1963.

FICHA COMPLEMENTARIA Fs.3

Documento		044368 - Antecedentes.
Fecha	Origen	
14/9/961.	"PRENSA"	Pro-Secretario del Centro de Sub Oficiales Navales.-

JUNTA DE COMANDANTES EN JEFE

S. I. D.

044369-F

DEP. I V SECC. I

SUB SECC. A/N

FICHA Nº ..... CONFEC. 22.10.

DAGUERRE GROSSO — Apellidos

Arcides A. — Nombres

DOCUMENTOS: C/C ..... Nº ..... Dpto. C/I. 461.325 Serie Nº

OTROS DOC. ..... Pasaporte Li. Enrol etc.

NACIMIENTO: ..... Fecha Lugar

DOMICILIO: Canelones 2410 apto. 101 Tel. 79.01.44 ..... Calle Nº Teléf. Ciudad o Localidad

PROFESION U OCUPACION: .....

LUGAR: ~~NORTE PUBLICIDAD~~ CARGO: Director

IDEOLOGIA POLITICA: ..... CLASIFICACION: .....

DATOS COMPLEMENTARIOS: ..... Est. Civil Cónyuge Hijos

..... Otros familiares

[redacted]

FECHA	DOCUMENTOS	044369- ANTECEDENTES A REGISTRAR	Fs. 2
31.03-82	D. 13351	Indice datos filiatorios.- (FE)	

Imp. Nacional 1933/79

FS.1

JUNTA DE COMANDANTES EN JEFE — 044370-5 — Dep. I — Secc. I

S. I. D. — Sub Secc. A/N

Ficha Nro. _____ Confec._____

DAGUERRE POLINARI de GARCIA — Blanca

Apellidos — Nombres

DOCUMENTOS: C/C ASA 10980 — C/I. 1.057.460

Serie — Nro. — Nro. — Dpto.

OTROS DOC. _____

Pasaporte — Lib. Enrol. — etc.

NACIMIENTO: 15/ I/935 — MONTEVIDEO

Fecha — Lugar

DOMICILIO: Joaquín Requena No.2116 en 1966 - Luis. A. de Herrera No.2677 (Año 1978)

Calle — Nro. — Teléf. — Ciudad o Localidad

PROFESION U OCUPACION: Asensorista

LUGAR: DIRECCION NACIONAL DE PUERTOS — CARGO: _____

IDEOLOGIA POLITICA: _____ — CLASIFICACION: _____

DATOS COMPLEMENTARIOS: Casada

Est. Civil — Cónyuge — Hijos

Hija de: Julián Homero y Alejandrina [redacted]

Otros familiares

Fecha	Documentos	044370 ANTECEDENTES A REGISTRAR	Fs. 2
20/VI/978	D.N.I.I.	- Se establece que ingresó a la A.N.P. el 19/II/962. Ocupa el cargo de asensorista. Sindicada como activa comunista. VI/966. Dirigente del Sindicato Unico de la Administración Nacional de Puertos.- SOLICITUD DE CONSTANCIA DE HABILITACION PARA CARGOS PUBLICOS No. 1007/978 DE LA SECCIONAL 9na. DE POLICIA.- (SS)-	

VARIOS

06.07.82 FS-1

JUNTA DE COMANDANTES EN JEFE

S. I. D. 044371-3

Dep. I Secc. I

Sub Secc. A/N

Ficha Nº ..... Confec. .....

DAGUERRE de PINTOS (Apellidos) Blanca (Nombres)

DOCUMENTOS: C/C. ..... (Serie, Nº) C/I. ..... (Nº, Dpto.)

OTROS DOC. ..... (Pasaporte, Lib. Enrol., etc.)

NACIMIENTO: ..... (Fecha, Lugar)

DOMICILIO: ..... (Calle, Nº, Teléf., Ciudad o Localidad)

PROFESION U OCUPACION: .....

LUGAR: ..... CARGO: .....

IDEOLOGIA POLITICA: ..... CLASIFICACION: .....

DATOS COMPLEMENTARIOS ..... (Est. Civil, Cónyuge, Hijos)

..... (Otros familiares)

[redacted]

Fecha	Documentos	044371 ANTECEDENTES A REGISTRAR Fs. 2
05.07.82	16.555	"EL PAIS",01.07.82: Figura entre otros en una nómina de Nacionalistas de Durazno, que exhortan a la movilización del Nacionalismo en todo el País en procura de una unidad auténtica. Indica ( ) ( ) ( ) (LA) (GM).
28.3.84	33090/15	Integra en calidad de Titular el Organo Ejecutivo Departamental del Partido Nacional por el Departamento de Durazno - Eval.- (M-1) (CC)

FS. 1

SERVICIO DE INFORMACION DE DEFENSA

Dep. 1

044372 - 1

Confeccionado el 15.11.71.

V A R I O S

FOTO

Apellidos DAGUERRE BARQUIN

Nombres CARLOS ALBERTO

Fecha de Nacimiento 16/03/50 (1)

Lugar de Nacimiento Montevideo (2)

Est. Civil

Cred. Cívica OBB 3990 (3) Céd. Identidad 33.569.(S.José) 2.011.913 (4)

Otros Documentos

Ocupación Odontólogo (5)

Padre

Madre

Domicilio Mercedes Nº 1488 Apto. 303 (6) Ciudad

Otros datos

[redacted]

FICHA COMPLEMENTARIA

DOCUMENTO		ANTECEDENTES Fs. 2
Fecha	Origen	044372
8/10/71.	B.72.D.237	Ocupó la Universidad de la República el 8/10/71, siendo desalojado alas 16.00 horas por la fuerza pública. (M). No está el sob. en archivo
1.9.75	Doc. 1589	DOCUEMNTO REPROCESADO EN LA 2DA. CARATULA.- [illegible] en [illegible]
23/V/978	-------	Se contestó en Memo. (A) No. 796/78 para la D.N.I.I.(PP).-
11/XII/81	D.10.258	Indica del (1) al (6) (P)
11/XII/81	.....	MEMORANDUM (A) Nº 2484/81 PARA EL C-2/ES.MA.CO. (P)
13/5/82	.....	MEMO. (A) No. 938/82 PARA EL S.S.FF.AA. (P)
02.06.82	15.531	Figura en una Nómina de Firmantes del Manifiesto de Residentes de San José en Montevideo adherentes al Frente Amplio.- Eval.:A-1. (GM) (LA) (VL) (M).Indica ( ) ( ) ( ) ( ) ( ).-

FECHA	DOCUMENTOS	044372- ANTECEDENTES A REGISTRAR	Fs. 3
02.06.82	15.532	-Figura en una Nómina de Firmantes de un Manifiesto de Estudiantes -Universitarios de San José adherentes al Frente Amplio.-Eval.:A-1. (VL) (M) (LA) (GM). Indica ( ) ( ) ( ) ( ) (AÑO 1971)	
	9.11.82	-Memo(A)Nº2798/82 para la Ca.C/Inf.de Ejercito.-(i).	
1.IX.75	D-1589	21.VI.75 - Eleva Carta al Sr. Ministro de Salud Publica a los efectos de aclarar su situación ya que tuvo conocimiento que su nombramiento en la Div. Higiene de ese Ministerio se ha obstaculizado, aduciendo en la misma que fue detenido el 8.X.71, cuando se encontraba almorzando en la cantina de la Universidad de la República. En esos momentos se sucedieron determinados hechos que llevaron a las autoridades policiales a cercar el local y posteriormente desalojarlo , previa anotación de datos personales de todos las personas que se encontraban en el interior del Edificio.- (UU)	
7.2.83	- - - -	Se contestó en Memo.(A) Nº 253/83 al Dpto.II/E.M.E..-(PP).-	
24.5.83	. . . .	Se contesto en Memo(A) Nº 1089/83 para M.S.P..- (UU)	

13/11/83

11941 / 82	-POSEE ANTECEDENTES EN EL CO.NA.E-
PAG. 352	EVAL - A - 1. CC/ INDICA ( ) ( ) ( )

Fs. 1

SERVICIO DE INFORMACION DE DEFENSA

Dep. 1

044373-9

Confeccionado el 25 MAR. 1974

V A R I O S

F O T O

Apellidos DAGUERRE de RAMOS

Nombres Clara

Fecha de Nacimiento

Lugar de Nacimiento

Est. Civil

Cred Cívica Céd. identidad

Otros Documentos

Ocupación Doméstica.

Padre

Madre

Domicilio Miraballes 4443.Apto.4 Ciudad

Otros datos

[redacted]

Imp. CHIESA Hnos. Ltda. 10.000 - 12 - 73

FICHA COMPLEMENTARIA

Fs. 2

DOCUMENTO		ANTECEDENTES
Fecha	Origen	044373 -
28.1.74.	Doc. 0118	Doméstica del Apto.19 de la calle Guaná 2590, propiedad de Humberto FERNANDEZ, al cual se le realizó un allanamiento con resultados negativos. Al día siguiente del allanamiento viajó a Punta del Este, presumiblemente a ver a su empleador. Realiza actividades sospechosas.- (V)

MINISTERIO DE DEFENSA NACIONAL
S. I. D.

044374-F

3 JUN. 1974

Dep. I E.1 Secc. I
Sub - Secc. G
Ficha Nro.____ Confec.____

DAGUERRE — Apellidos
Eduardo — Nombres

DOCUMENTOS: C/C.____ Serie ____ Nro. C/I.____ Nro. ____ Dpto.

OTROS DOC. ____ Pasaporte ____ Lib. Enrol. ____ etc.

NACIMIENTO: ____ Fecha ____ Lugar

DOMICILIO: ____ Calle ____ Nro. ____ Teléf. ____ Ciudad o Localidad

PROFESION U OCUPACION: Estudiante Ciencias Econom.

LUGAR: ____ CARGO: ____

IDEOLOGIA POLITICA: ____ CLASIFICACION: ____

DATOS COMPLEMENTARIOS: ____ Est. Civil ____ Conyuge ____ Hijos

Otros [redacted]

Fecha	Documentos	044374- ANTECEDENTES A REGISTRAR FS-2
12/9/73	2933	Candidato para integrar la Asamblea del Claustro Universitario, orden estudiantil lista 66 de la Facultad de Ciencias Econom. (K)
16.5.81	- - - -	Se contestó en Memo.(A) Nº733/81 para O.C.O.A. (PP).-

FS.1

JUNTA DE COMANDANTES EN JEFE

S. I. D. 044375-4

Dep. I Secc. I

Sub Secc. XXX

Ficha No. ..... Confec. 25.6.83

DAGUERRE GONZALEZ ..... Eduardo Daniel .....
Apellidos Nombres

DOCUMENTOS: C/C. ..... C/I. 1.590.221-9
Serie No. No. Dpto.

OTROS DOC. .....
Pasaporte Lib. Enrol. etc.

NACIMIENTO: 23 años en 1983 Uruguay
Fecha Lugar

DOMICILIO: Conciliación 4034 Apto.2 (1983)
Calle No. Teléf. Ciudad o Localidad

PROFESIÓN U OCUPACIÓN: .....

LUGAR: ..... **CARGO:** .....

IDEOLOGÍA POLÍTICA: ..... **CLASIFICACIÓN:** .....

DATOS COMPLEMENTARIOS Soltero .....
Est. Civil Cónyuge Hijos

.....
[redacted] Otros familiares

FECHA	DOCUMENTOS	044375-/ ANTECEDENTES A REGISTRAR Fs.2
29.6.83	27883/2 P.D.	-18.6.83.-Detenido en momentos que se encontraba en el Bar "La Alborada",sito en Conciliación 4051 arrojando un papel con diversas escrituras contra el Gobierno,en el cual en su parte final exhortaba a participar de un acto de protesta el día 20.6.83 consistente en no realizar compras dicho día,no hacer trámites públicos,no ir a espectáculos deportivos ni diversiones y participar de un apagón entre las 20.00 y 20.05 debiéndose simultaneamente producir ruidos con las cacerolas vacías.Eval:A-1.(TT)
29.6.83	27926/1 P.D.	-20.6.83.-Ampliando Doc. 27883 fue interrogado,quién manifestó que el día 18 de los corrientes su vecina Sandra CABRERA GONZALEZ le hizo entrega de los mencionados mamuscritos,habiéndole indicado que los leyera,le sacara tres copias y los distribuyera. Agregó que luego de leer las primeras cláusulas se dió cuenta que tenían un contenido político por lo que lo guardó en su bolsillo,y que luego en momentos que se encontraba en dicho Bar para no verse comprometido lo arrojó al piso.Eval:A-1.(TT)
29.6.83	27965/1 P.D.	-21.6.83.-Recuperó su libertad.Eval:A-1.(TT)

2 SET. 1974

MINISTERIO DE DEFENSA NACIONAL
S. I. D.

044376-2

Dep. I Secc. I
Sub - Secc. G
Ficha Nro.____ Confec.____

DAGUERRE CATALDI — Apellidos
Eduardo Tobías — Nombres

DOCUMENTOS: C/C. A.P.A. 8037 — Serie / Nro.
C/I. 1.032.880 — Nro. / Dpto.

OTROS DOC. ____ — Pasaporte / Lib. Enrol. / etc.

NACIMIENTO: 11.12.945 — Fecha
Montevideo — Lugar

DOMICILIO: Isla de Gaspar 2260 bis — Calle / Nro.
____ — Teléf.
Montevideo — Ciudad o Localidad

PROFESION U OCUPACION: Profesor de Menores

LUGAR: A.C. de J. **CARGO:** ____

IDEOLOGIA POLITICA: ____ **CLASIFICACION:** ____

DATOS COMPLEMENTARIOS: ____
Est. Civil / Conyuge / Hijos

Hijo de Eduardo y Josefina [redacted]
Otros familiares

Fecha	Documentos	044376-3 ANTECEDENTES A REGISTRAR	
31.8.74	Of.P/M	Fué detenido el 1.7.73 cuando ocupaba el local de la A.C. de J., liberado el 3.7.73. (X)	
16/V/81	- - - -	Se contestó en Memo. (A) N°733/81 para O.C.O.A.(PP).-	

C/G

Fs. 1

JUNTA DE COMANDANTES EN JEFE

S. I. D.

044377-0

Dep. 1 Secc. 1

Sub Secc. A/N

Ficha Nº ..... Confec. 19.2.83

DAGUERRE GUANA de PINTOS — Apellidos

Francisca Blanca — Nombres

DOCUMENTOS: C/C R.B.D. 16.619 — Serie Nº

C/I. 2.567.815-3 (Durazno) — Nº Dpto.

OTROS DOC. ..... — Pasaporte Lib. Enrol. etc.

NACIMIENTO: 68 años (1982) — Fecha Lugar

DOMICILIO: Herrera 967 — Calle Nº

Durazno — Teléf. Ciudad o Localidad

PROFESION U OCUPACION: Jubilado

LUGAR: ..... CARGO: .....

IDEOLOGIA POLITICA: Partido Nacional Lacalle-Iturria Nov./1982 CLASIFICACION: CONVENCIONAL

DATOS COMPLEMENTARIOS: Casado — Est. Civil Cónyuge Hijos

Otros familiares

[redacted]

Fecha	Documentos	044377 ANTECEDENTES A REGISTRAR FS. 2
13/1/83	23691/037 23691	Electo 3er. Suplente [illegible] Delegante Nacional del Partido Nacional [illegible] Durazno Hoja de Votación R.A.F. [illegible] de las Elecciones Internas de los Partidos Políticos habilitados, efectuadas el 23-XI-82. — Eval. A-1 (BB).

NO SE UBICO LA CARATULA AL MOMENTO DE LA UNIFICACION

B-1

044378-8

NOMBRE DAGUERRE, GERMAN.

EDAD

DIRECCION

C. C. o C. IDENTIDAD

ESTATURA, PESO, y CUTIS

PROFESION

OBSERVACIONES

JUNTA DE COMANDANTES EN JEFE

S. T. D.

044379-6

Dep. I Secc. I

Sub. Secc. A/N

Ficha Nº ____ Confec. 7.2.80

DAGUERRE BARQUIN — Apellidos

José María — Nombres

DOCUMENTOS: C/C OBB 4054 — Serie / Nº

C/I. 33.568 (San José) — Nº / Dpto.

OTROS DOC. ____ — Pasaporte / Lib. Enrol. / etc.

NACIMIENTO: 7.4.51-Montevideo — Fecha / Lugar

DOMICILIO: Becerro de Bengoa 770-San José — Calle / Nº / Teléf. / Ciudad o Localidad

PROFESION U OCUPACION: Estudiante Universitario

LUGAR: ____ CARGO: ____

IDEOLOGIA POLITICA: ____ CLASIFICACION: ____

DATOS COMPLEMENTARIOS: ____ — Est. Civil / Cónyuge / Hijos

Hijo de José María y Luis Alberto [redacted] — Otros familiares

Fecha	Documentos	044379 - ANTECEDENTES A REGISTRAR FS.2
23.6.78	DNII	-38.1.72- Es estudiante de Montevideo, y como integrante del Frente Amplio, pudiera tener contacto o pertenecer a los grupos sediciosos que operan en la Capital. - 25.11.71- Firmante de un manifiesto de ahesión al Frente Amplio, publicado en el periódico "Los Principio".- - Según Constancia de habilitación Nº 504/78 de la Policía de San José.- (C)
02.06.82	15.532	-Figura en una Nómina de Firmantes dè un Manifiesto de Estudiantes Universitarios de San José adherentes al Frente Amplio.-Eval.:A-1. (VL) (M) (LA) (GM). Indica ( ) ( ) ( ) ( ) (AÑO 1971)
17/11/83	11941 / 82 PAG. 1353	- POSEE ANTECEDENTES EN EL CO.NA.E - EVAL - A - 1. (C) INDICA ( ) ( ) ( )

Imp. Nacional 716/79

VARIOS

JUNTA DE COMANDANTES EN JEFE

S. I. D.

044380-4

Dep. I Secc. I

Sub Secc. A/N 16.03.82

Ficha Nº _____ Confec. _____

DAGUERRE (Apellidos) Juan Carlos (Nombres)

DOCUMENTOS: C/C ..... (Serie / Nº) C/I. 165.548 (FLORES) (Nº / Dpto.)

OTROS DOC. ..... (Pasaporte / Lib. Enrol. / etc.)

NACIMIENTO: 21/I/48 (Fecha) Montevideo (Lugar)

DOMICILIO: Bulevar España 2275 apto. 3 (Calle / Nº) 500520 (Teléf.) (Ciudad o Localidad)

PROFESION U OCUPACION: Empleado de Fibratex S.A.

LUGAR: ..... CARGO: .....

IDEOLOGIA POLITICA: ..... CLASIFICACION: .....

DATOS COMPLEMENTARIOS: Soltero (Est. Civil) ..... (Cónyuge) ..... (Hijos)

..... (Otros familiares)

[redacted]

Fecha	Documentos	044380 ANTECEDENTES A REGISTRAR	FS.2
25.03.82	D.10166/81 69	Fue internado en el C.G.I.O.R. en M.P.S. desde 24.1170 al por DETENCION EN VIA PUBLICA .Evaluacion.A-1 (GM) Indica ( ) ( ) ( ) ( ) ( ) ( ) ( ) ( ) ( ) ( ).	

FB 1

"ANTINACIONAL"

JUNTA DE COMANDANTES EN JEFE

S. I. D. 044381-2

Dep. I Secc. I

Sub Secc. A/N

Ficha Nº ____ Confec. 13/3/82

DAGUERRE (Apellidos) LUIS (Nombres)

DOCUMENTOS: C/C ..... (Serie / Nº) C/I. ..... (Nº / Dpto.)

OTROS DOC. ..... (Pasaporte / Lib. Enrol. / etc.)

NACIMIENTO: ..... (Fecha / Lugar)

DOMICILIO: ..... (Calle / Nº / Teléf. / Ciudad o Localidad)

PROFESION U OCUPACION: .....

LUGAR: ..... CARGO: .....

IDEOLOGIA POLITICA: ..... CLASIFICACION: .....

DATOS COMPLEMENTARIOS: ..... (Est. Civil / Cónyuge / Hijos)

..... (Otros familiares)

[redacted]

Fecha	Documentos	044381- ANTECEDENTES A REGISTRAR Fs. 2
1971	listás 1001,76,26 43 y 66	-Figura como 2do.Suplente a la Cámara de Senadores del Partido Demócrata Cristiano en las Elecciones Nacionales de 1971.- EVALUACION: A-1.-(RJ)
1971	76 y 176	-Figura como Titular a la Cámara de Representantes del Partido Demócrata Cristiano por el Dpto. de San José en las Elecciones Nacionales de 1971.- EVALUACION: A-1.- (RJ)
27/10/81 No.475/81 INGRESO DE MONTEVIDEO.- (SS FF.AA.)	C.H.C.P. Secc.15a.	-17/2/82: En la fecha se contestó dicha constancia a nombre de DAGUERRE STEFFANO, Luis Alberto con los antecedentes anteriormente registrados, no pudiéndose establecer si los mismos le corresponden.-(RJ)

SERVICIO DE INFORMACION DE DEFENSA
Dep. 1

044382-0

Fs 1

Confeccionado el 23.8.72.

VARIOS

FOTÓ

Apellidos DAGUERRE PEDEMONTE (1)

Nombres Luis Alberto (2)

Fecha de Nacimiento

Lugar de Nacimiento

Est. Civil

Cred. Cívica DAC 3428 (5) Céd. Identidad 728.141.
53.150 (3)

Otros Documentos

Ocupación Prof. de la Esc. Industrial de San José..
Químico (4)

Padre

Madre

Domicilio Ciudad

Otros datos

[redacted]

CHIESA Hnos., Ltda. - 8.000 - 3 - 72

FICHA COMPLEMENTARIA

F.S.2.

DOCUMENTO		ANTECEDENTES
Fecha	Origen	044382 - C
30.6.72.	Doc. 1779.	Figura en una relación de profesores de la Escuela Industrial de San José, que se desconoce su ideología... Evaluación: A-6.- (M).
26/2/982	12221/59	Funcionario de la Intendencia Municipal de San José pasó a situación de disponibilidad el 08/03/78 en aplicación del Acto Institucional N.7 de fecha 27/6/977. EVALUACION. A-1. (GM) Indica (1) (2) (3) (4) ( )
25.05.82	D. 15210 Ps 6 48	Funcionario del CONAE que fue sumariado en aplicación del procedimiento disciplinario previsto en la Ordenanza No. 17. Destituído por R. I. No. 9/39/78, de 16/2/78- Evaluación: A-1. Indica (1) (2) (3) ( ) (VL)
17/III/83	11941/82 PAG. 1352	- POSEE ANTECEDENTES EN EL CO.NA.E - EVAL - A - 1. (CD) INDICA ( ) ( ) ( )

SERVICIO DE INFORMACION DE DEFENSA

Dep. 1

044383-8

FS. 1

Confeccionado el 16.11.71.

VARIOS

FOTO

Apellidos DAGUERRE BAIQUIN

Nombres LUIS

Fecha de Nacimiento

Lugar de Nacimiento

Est. Civil

Cred. Cívica Céd. Identidad 1.411.569.

Otros Documentos

Ocupación

Padre

Madre

Domicilio Ciudad

Otros datos

[redacted]

FICHA COMPLEMENTARIA

DOCUMENTO		ANTECEDENTES
Fecha	Origen	044383 -
8/10/71.	B.72.D.237.	Ocupó la Universidad de la República el 8/10/71, siendo desalojado a las 16.00 horas por la fuerza pública. (M).

Confeccionada: 17/XI/971.-

MINISTERIO DE DEFENSA NACIONAL
S. I. D.

Dep. I Sec I

044384-6

Sub-Secc. A/N

Ficha No. ..... Confec. .....

DAGUERRE — Apellidos
Luis Eduardo — Nombres

DOCUMENTOS: C/C ..... Serie ..... N.o ..... C/I ..... N.o ..... Dpto. .....

OTROS DOC. ..... Pasaporte ..... Lib. Enrol. ..... etc. .....

NACIMIENTO ..... Fecha ..... Lugar .....

DOMICILIO: ..... Calle ..... N.o ..... Telef ..... Ciudad o Localidad .....

PROFESION U OCUPACION: Químico-Farmacéutico.-

LUGAR: ..... CARGO: .....

IDEOLOGIA POLITICA ..... CLASIFICACION .....

DATOS COMPLEMENTARIOS ..... Est Civil ..... Conyuge ..... Hijos .....

..... Otros familiares .....

[redacted]

Fecha	Documentos	044384 - ANTECEDENTES A REGISTRAR FS2.
12/NOV/971.-	"MARCHA".	Candidato a 2do.suplente,del 7ºlugar a Senador,en la lista de la 1001,para las elecciones de 1971.- (V)
22/7/72	Lista 76 SAN JOSE	-Candidato 6to. lugar suplente a la Junta Departamental por el departamento de San José en las elecciones de 1971. "pp"
18/8/72	Lista 1001 COLONIA	-Candidato en el 2so. lugar Suplente del 7mo. Titular a la Cámara de Senadores por el Depto. de Colonia en las elecciones de 1971. "pp"
1971.	Lista 1001 Soriano	"Idem...anterior (R)
1971.	Lista 1001 Dptos. Rocha, Salto, Flores, Maldonado, Cerro Largo, Artigas, Lavalleja, Paysandú, Treinta y Tres,	Figura en el 2do. lugar, Suplente del 7º. Titular a la Camara de Senadores en las Elecciones Nacionales de 1971. (R) Rio Negro, Tacuarembó, Durazno, Rivera, Florida, Montevideo,
02.06.82	15.531	Figura en una Nómina de Firmantes del Manifiesto de Residentes de San José en Montevideo adherentes al Frente Amplio.- Eval.:A-1. (GM) (LA) (VL) (M), Indica ( ) ( ) ( ) ( ) ( ) .- (Año 1971)

FECHA	DOCUMENTOS	044384 ANTECEDENTES A REGISTRAR	FS. 3
02.06.82	15.532	-Figura en una Nómina de Firmantes de un Manifiesto de Estudiantes -Universitarios de San José adherentes al Frente Amplio.-Eval.:A-1. (VL) (M) (LA) (GM). Indica ( ) ( ) ( ) ( ) (ΔJO 4974)	
17/11/83	11941 / 82 PAG. 1353	-POSEE ANTECEDENTES EN EL CO.NA.E- EVAL - A - 1. C C) INDICA ( ) ( ) ( )	

JUNTA DE COMANDANTES EN JEFE 044385-3 Fs. 4

S. I. D. "VARIOS"

Dep. I Secc. I

Sub Secc. A/N

Ficha Nº ____ Confec. 13/3/82

DAGUERRE STEFFANO (Apellidos) LUIS ALBERTO (Nombres)

DOCUMENTOS: C/C BLB 19.869 (Serie / Nº) C/I. 1.011.174-0 (Nº / Dpto.)

OTROS DOC. ..... (Pasaporte / Lib. Enrol. / etc.)

NACIMIENTO: 21/6/943 (Fecha) Montevideo (Lugar)

DOMICILIO: Justo Maeso No.3591 bis. (Calle / Nº / Teléf. / Ciudad o Localidad)

PROFESION U OCUPACION: Empleado

LUGAR: CUTCSA CARGO: .....

IDEOLOGIA POLITICA: ..... CLASIFICACION: .....

DATOS COMPLEMENTARIOS: Casado (Est. Civil / Cónyuge / Hijos)

PADRES: Mario (F) y Juana (Otros familiares)

[redacted]

Fecha	Documentos	044385 ANTECEDENTES A REGISTRAR Fs.2
27/10/81 No.475/81 INGRESO DE MONTEVIDEO.- (SS.FF.AA.)	C.H.C.P. Secc.15a.	-17/2/82: En la fecha se contestó dicha constancia a nombre del causante con antecedentes registrados a nombre de DAGUERRE, Luis, no pudiéndose establecer si los mismos le corresponden.- (RJ)

SERVICIO DE INTELIGENCIA
División I
(Seguridad)

MINISTERIO DE DEFENSA NACIONAL
SERVICIO DE INFORMACIÓN DE DEFENSA
M / F
044386-1

B 1

Sección -A-
Act. Ant. Nac.
Ficha N° [redacted]

Foto

Nombres y Apellidos: DAGUERRE de OLIVERA Luis

Fecha de Nacimiento: .....

Lugar de Nacimiento: .....
(País - Ciudad o Localidad - etc.)

Cred. Civ.: Serie ..... N.° ..... Ced. Identidad: .....

Otros documentos: .....
(Pasaporte - Libreta Enrolam. - etc.)

Domicilio: .....
(Ciudad o Localidad) (Calle) (N.°) (Telef.)

Filiación

Edad Aparente ..... Color del Cutis .....

Color del Cabello ..... Estatura Aproximada .....

Complexión ..... Aspecto Social .....

Señas particulares .....

[redacted]

Ficha confeccionada en MONTEVIDEO el 25 de Abril de 1963

044386-

FS. 2

ACTIVIDADES

(1) Laborales: Profesión Ingeniero ..... Lugar de trabajo .....

Cargo ..... Antigüedad .....

Otras Actividades .....

.....

(2) Políticas: Ideología CASTRISTA ..... Actuación Movimiento Nacional de Solidaridad con Cuba.- (1)

Antecedentes .....

Antecedentes familiares .....

(3) Sociales: Estado Civil ..... Religión ..... Figuración .....

Grado Instrucción ..... Lugares que frecuenta .....

(4) Económicas: Situación ..... Capital aprox. ..... Vehículo ..... marca y N.o

Otros datos .....

Datos Complementarios .....

Apreciación Personal Gral. .....

.....

.....

DAGUERRE FICHA COMPLEMENTARIA Lys

044386

Documento		Antecedentes
Fecha	Origen	
8.VI.962	El Popular	Se pronuncia por la formación de un Frente de las Fuerzas Democráticas y anti-imperialistas, sin exclusiones. Firmó declaración de Profesionales Universitarios, de apoyo a Cuba.
13-III-1964.	B-75(1)-D-32.- "Marcha".-	Firmante manifiesto de Organización de Profesionales Universitarios Solidarios con la Revolución Cubana(OPUSRC) contra la decisión de la O.E.A. de efectuar Conferencia de Cancilleres para tratar denuncia de Venezuela de agresión cubana y cita a Prof. Univ. a la Asamblea en Casa de la Solidaridad: Convención No.1282.-
24-I-962	B-75-(1)-D-31	Firmante de un manifiesto por la no intervención y condena de cualquier tentativa de sanción, agresión o coerción, ya sea económica, política o militar y todo intento de ruptura diplomática con el Gobierno de Cuba, violatorio del principio de no intervención.-
Año 1960.-	BM.-VII/VIII	Citado en páginas 11 y 13.-
" 1961.-	BM.-V/VI	- " " " 19.-
16-XI-964.-	B-75(1)D-735.-	Figura como 14o.Titular del Lema"Por un diario de toda la izquierda, sin partido y sin dueño"para las elecciones del Comité Ejecutivo de dicho Diario.
18-XI-964.-	B-75(1)D-747.- "EPOCA"	
2-XII-964.-	B-75(1)D-803.- Epoca.-	En nombre de la comisión de organización del movimiento de amigos de Epoca, se publica una citación urgente, para varias personas entre las que figura el reseñado, a efectos de una reunión a realizarse el día 3 del corriente a las 1930 horas.-

FICHA COMPLEMENTARIA

Documento		044386 Antecedentes 54
Fecha	Origen	
2-IV-965.	B-75(1)D-575.-	Firmante dó un manifiesto que expresa el repudio al apoyo militar norteamericano a Viet-Nam Sur (agredido por guerrilleros comunistas del Viet-Nam Norte)y la oposición a que Uruguay,en forma simbólica,apoye la política de los EE.UU.en esa zona de Asia Sud-Oriental.-
27-VII-65.	75/1263.- Epoca.-	En este diario se cita,para mañana a las 20 horas, la Comisión de Finanzas del Comité Ejecutivo de Epoca,de la cual el reseñado es integrante.-
3-VIII-65.	75/1326.-	Es integrante de la Comisión de Finanzas del Diario "Epoca".-
1/X/965	75/2721	Firma una adhesión al comite nacional de apoyo al "Llamado del Comité del Día de Vietnam" de Berkeley, en el que se condena la acción norteamericana en Vietnam y su penetración en América Latina, Asia y Africa.
10-IX-966. Evaluación	B-77-D-164.- B-2.	En el Periódico "Orientación"(Organo de la Agrupación Comunista "Arroyo Seco" de fecha mayo de 1961 aparece un manifiesto dirigido a la Ciudanamía del País de todos los partidos y grupos políticos donde se llama a unirse a este movimiento con el fin de encontrar los caminos que el país necesita para resolver los grandes problemas que lo acosan. El reseñado es uno de los firmantes de este manifiesto, figurando en el mismo conocidos elementos izquierdistas.-

FICHA COMPLEMENTARIA

FS.5

DOCUMENTO		ANTECEDENTES
Fecha	Origen	044386.-
X/1960	Pub.MONDEL 122	-Citado en página 1.-
11/962	Publ.MONDEL Nº 160	-Citado en la pág.2.-
14.2.76	D. 0197	Integra la Mesa Directiva del Comité Ingeniería de Apoyo al Frente Amplio; dicho comité fue creado el 4 de agosto de 1971.- Evaluación A-1.-(T).-
20/7/77	D.0717	- 29.7.960 "MARCHA": Firmante de un manifiesto de apyo a la Revolución Cubana.(MM).-
13.8.77	Doc. 0834	Año 1962-Firmante de un manifiesto de Profesionales Universitarios ante la situación Cubana. Eval. A-2 (BB).-
14.11.80	Doc. 1564	-Indica lo mismo que Documento: "El Popular" 08.06.962.-(SF).-
17/11/83	11941 / 82 PAG. 1353	- POSEE ANTECEDENTES EN EL CO.NA.E - EVAL - A - 1. (CD) INDICA ( ) ( ) ( )

Fs. 1

SERVICIO DE INFORMACION DE DEFENSA
Dep. 1

044387-9

Confeccionado el 25.9.72.

VARIOS

FOTO

Apellidos DAGUERRE

Nombres Manuel

Fecha de Nacimiento

Lugar de Nacimiento

Est. Civil

Cred. Cívica Céd. Identidad

Otros Documentos

Ocupación

Padre

Madre

Domicilio Ciudad

Otros datos UTE. 7.20.66.

[redacted]

CHIESA Hnos. Ltda - 8.(09 - 3 - 72

FICHA COMPLEMENTARIA

DOCUMENTO		ANTECEDENTES
Fecha	Origen	044387
18.3.72.	Doc. 355.	En un allanamiento realizado por integrantes de las FF.AA.en el domicilio de la Sra.Clara Fuentes de Fernandez,se incautó una libreta en la cual figura su nombre.. (W).

Fs. 1

SERVICIO DE INTELIGENCIA
División I
(Seguridad)

MINISTERIO DE DEFENSA NACIONAL
SERVICIO DE INFORMACION DE DEFENSA
M / F
044388-7

Sección -A-
Act. Ant. Nac.
Ficha N° [redacted]

Nombres y Apellidos: DAGUERRE, Nela.- de Castro (1)

Foto

Fecha de Nacimiento: .....

Lugar de Nacimiento: .....
(País - Ciudad o Localidad - etc.)

Cred. Civ.: Serie ..... N.° ..... Ced. Identidad: 428.579 (2)

Otros documentos: .....
(Pasaporte - Libreta Enrolam. - etc.)

Domicilio: .....
(Ciudad o Localidad) (Calle) (N.°) (relef.)

Filiación
- Edad Aparente ..... Color del Cutis .....
- Color del Cabello ..... Estatura Aproximada .....
- Complexión ..... Aspecto Social .....
- Señas particulares .....

Ficha confeccionada en Montevideo, el [redacted] 17 de mayo de 1962.-

044388 -

Fs.2

ACTIVIDADES

(1) Laborales: Profesión Escribano.- Lugar de trabajo .....

Cargo ..... Antigüedad .....

Otras Actividades .....

.....

(2) Políticas: Ideología Castrista.- Actuación .....

Antecedentes Firmante declaración profesionales universitarios apoyo a Cuba.-

Antecedentes familiares .....

(3) Sociales: Estado Civil ..... Religión ..... Figuración .....

Grado Instrucción ..... Lugares que frecuenta .....

(4) Económicas: Situación ..... Capital aprox. ..... Vehículo ..... marca y N.o

Otros datos Informe de la Div. I.- Seguridad.-

Datos Complementarios .....

Apreciación Personal Gral. .....

.....

.....

DAGUERRE Nela

Fs. 3

044388

FECHA	DOCUMENTOS	ANTECEDENTES A REGISTRAR
20/7/77	D.0717	- 29.7.960 "MARCHA": Firmante de un manifiesto de apoyo a la Revolución Cubana. (MM).-
13.8.77	Doc. 0834	Año 1962-Firmante de un manifiesto de Profesionales Universitarios ante la situación Cubana. Eval. A-2 (BB).-
26/2/982	12221/54	Funcionario del Ministerio de Justicia pasó a situacion de disponibilidad el 01/08/77 en aplicacion del Acto Institucional N.7 de fecha 27/6/977.EVALUACION. A-1. (GM) Indica (1) (2) ( ) ( ) ( )
18.10.83	1039/79 Pág.11	16.4.971"Marcha"(P.4):Firma manifiesto para proceder a la constitución de un Comité provisorio de Escribanos que apoyen al F.A..-Eval:A-2(AD)
10.11.83	1028/79 pág.1	01.08.77:-En la fecha se establece que es activista marxista.Eval.F-6.(ME)

044389-5

Fs1

JUNTA DE COMANDANTES EN JEFE

S. I. D.

E

Dep. I Secc. I

Sub Secc. A/N

Ficha Nro. ____ Confec. 14.3.78

DAGUERRE GONZALEZ — Apellidos

Raúl Felipe — Nombres

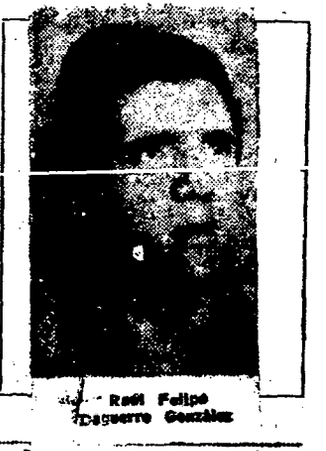

Raúl Felipe Daguerre González

DOCUMENTOS: C/C B04 55612 (7) — Serie Nro.

C/I. 1.321.428 (1) — Nro. Dpto.

OTROS DOC. ____ — Pasaporte Lib. Enrol. etc.

NACIMIENTO: 7.10.53 (2) — Fecha

Montevideo (3) — Lugar

DOMICILIO: Conciliación 4034 (4) D.Lopez (8) — Calle Nro. Teléf.

Ciudad o Localidad

PROFESION U OCUPACION: Empleado(5)

LUGAR: ____ CARGO: ____

IDEOLOGIA POLITICA: ____ CLASIFICACION: G.A.U(Grupos de Acción Unificadora)(6)

DATOS COMPLEMENTARIOS: Soltero (9)

Est. Civil — Cónyuge [redacted] — Hijos

Otros familiares

Fecha	Documentos	044389 ANTECEDENTES A REGISTRAR Fr 2
16.2.78	D.0185	-Pertenece al Núcleo Textil que depende del Regional Oeste del G.A.U. (Grupo de Acción Unificadora). Se encuentra detenido.- Eval. A-1 (U).-
3.3.78 Of(E)80/20/2/78 ESMANA	D.226	- Fue detenida el 9.1.78 en su domicilio por personal de FUSNA, por su vinculación con el "G.A.U." (Grupos de Acción Unificadora). Se encuentra a disposición del señor Juez Militar de Instrucción de 2do. Turno.- (S).- Indica del (1) al (4).-
29.3.78 2da. División del E.M.N.	Doc. 0329	Por disposición del Sr. J.M.Instrucción de 2do. Turno se decretó su procesamiento y prisión sin incomunicación por encontrarse incurso "prima facie" en el delito previsto en el Art. 60(V) (Asociaciones Subversivas del C.P.M. (BB).-
18.3.78	"El Día" Pág.9	-Por intermedio del Comunicado No.1383 de la Oficina de Prensa de las Fuerzas Conjuntas, se da a conocer que fue detenido y puesto a disposición de la Justicia Penal Militar por sus actividades como integrante del G.A.U.Integraba el NúcleoTextil que depehdia de las Regionales(Este y Oeste)Indica 5 a 6 .(P).-

FECHA	DOCUMENTOS	DAGUERRE GONZALEZ Raúl ANTECEDENTES A REGISTRAR
		044389
20/4/79	Doc.0477	Figura en relación de movimientos de Recluídos al 28/2/79.Fué BAJA del FUSNA Y ALTA al EMR.1 el 23/2/79.-CAUSA:Traslado.-JUEZ:1a.I.4to.T.-FECHA DE DETENIDO:28/11/77.-ANTECEDENTES:Procesado,Prima Facie del Art. 60(VI)CPM.- (1).-
7.5.81	D.3569 Pag.024(A) (PP)	-Figura en una relación de movimientos de Recluídos al 31.03.81. MOVIMIENTO: Condenado. FECHA:19.03.81. CAUSA: 6 años de Penitenciaría. JUEZ:1a.I.4to.T. FECHA DETENIDO: 28.11.77. ANTECEDENTES: 5.1a.I.30.06.80; 8 años de Penitenciaría.-(0)-.
16.02.82	D. 5757/ Pag. 25	-Figura en una relacion de la Corte Electoral, de ciudadanos inscriptos en el Registro Civico Nacional, que se encuentran comprendidos en el Art. 1, Literal "B" del Acto Institucional No. 4, con prohibicion de ejercer el derecho de voto. (Procesados por delitos de "Lesa Nacion").EVALUACION A-1(VL) Indica (7) (8)
~~16.02.82~~	~~D.6004/81~~	~~-Se encuentra comprendido en el Art.1o. literal b) del Acto Institucional No.4,por haber sido procesado el~~ / / ~~por los delitos previstos en:~~ ~~C.P.M.~~ ~~C.P.O.~~ ~~EVALUACION A-1 (LA)~~

	DOCUMENTOS	944389- ANTECEDENTES A REGISTRAR F54
14.3.83.	24324/83	FECHA DE DETENIDO: 28.11.77; UNIDAD CAPTORA: FUSNA, CONDENADO: 6 años, FECHA DE LIBERTAD PROBABLE: 28.11.83, Art. 60(VO, (60(I) inc.6-60(XXI).CPM.-Eval.A-1.-(FE)
21.4.83	24746/83	-03.03.83-Figura en una relación de detenidos en el E.M.R. 1, procedente de la P.M.E.Detenido el 28.11.77.-EVAL:A-1 (Q)
17.8.83	29314/ 0044y 0045	-1971/1978:En información referente al G.A.U. obtenida por el Depto.III/S.I.D. en éste período se establece: Indica idem Docs. 185/78;226/78;329/78; "EL DIA" de fecha 18/3/78 aportando: -Mencionado por Eleodoro CHIMINELLI 28.11.77:Detenido por FUSNA. Eval. A-2 (BR)
26.10.83	356/79 Pag.02	- 28.2.79: Figura en una relación de movimientos de detenidos por subversión en el ámbito de la Armada.-Procesado.- 23.2.79: Es trasladado desde el FUSNA al EMR No.1.- Eval.A-1 (Y)
4.11.83	31791/2	4.10.83 - Baja del EMR 1 por Libertad Anticipada.Recluso Nº 2584. Eval:A-1 (OO)
9.12.83	32786/3	1.12.83 - Libertad Vigilada en el ámbito de la Armada. Eval:A-1 (OO)

FECHA	DOCUMENTOS	ANTECEDENTES A REGISTRAR
15.12.83	32993/20 y 6	En Consolidado de P.M.E. al 31.12.83 Sentenciado en 2da. Instancia el 19.1.84 de Prisión. 5.10.83 - Baja del EMR 1 por Libertad Libertad Vigilada del FUS.NA. Eval: A-1
26.1.84	8400372/ 003	Indica fecha de detenido 28.11.77 y libe va el 4.10.83. Eval A-1 (BR).-
1.2.84	8400624/1 P.D.	28.1.84-Detenido, en virtud de concurrir lio de Gloria Susana MASTRO MACHADO so 3598, donde presumiblemente se realizar nión de elementos de izquierda. Eval: A-1
1.2.84	8400625/1 P.D.	-28.1.84-Se la incautó material de tipo perteneciente a la organización "PARTIDO TORIA DEL PUEBLO(PVP). Cabe agregar que tecedentes por haber sido integrante de funcionaba en FUNSA razón por la cual fu en 1977 por "Asoc. Subversiva", revistando lidad como "Libertad Vigilada" bajo cont Armada Nacional, habiéndose puesto su d conocimiento del N-II. Eval: A-1(M)

F.6

FECHA.	DOCUMENTOS	ANTECEDENTES A REGISTRAR
1.2.84	8400626/1 P.D.	-29.1.84-Continúa siendo indagado.Eval:A-1(M).-
3.2.84	8400711/1 P.D.	-30.1.84-En la fecha fue puesto a disposición de la Justicia Militar de Instrucción de 2do.Turno,por su presunta militancia en el P.V.P.Eval:A-1(M).-
3.2.84	8400712/1 P.D.	-31.1.84-Por disposición del J.M.I. 2do.T.,fue puesto en libertad,en carácter de"Emplazado"Eval:A-1(M).-
6.2.84	0889/79 Pág.06	Aporta información ya registrada en la ficha.- Eval:A-2(AD)
31.3.84	8401831/082	15.3.84 Se establece idem. anotaciones anteriores. Eval.A-1 (SI)
11.4.84	8402464/002	28.3.84 Continúa enrégimen de Libertad Vigilada en el ámbito de la Armada. Eval.A-1 (SI)

SERVICIO DE INTELIGENCIA

División I

(Seguridad)

SERVICIO DE INFORMACIÓN DE DEFENSA / F

044390-3

Sección G.

Gremios G.1

Ficha [redacted]

Foto

Nombres y Apellidos: DAGUERRE Ruben

Fecha y Lugar Nac.: .....

Cred. Civ.: Serie ..... N.º ..... Ced. Identidad: .....

Otros documentos: .....
(Pasaporte - Libreta Enrolam. - etc.)

Domicilio: ..... (Ciudad o Localidad) (Calle) (N.º) (Telef.)

Profesión: Gráfico

Cargo y Lugar: .....

Ideol. Política: ..... Actuación: Dirigente

Datos Complementarios: .....

Apreciación General: .....

.....

.....

Ficha confeccionada: 18/2/66

[redacted]

Documento		044390 - Antecedentes
Fecha	Origen	
21 /2/65	La Mañana	-Es electo vocal del Sindicato de Artes Gráficas.

NO SE UBICO LA CARATULA AL MOMENTO DE LA UNIFICACION! B. 1

NOMBRE DAGUERRE, WALTER 044391-1

EDAD

DIRECCION

C. C. o C. IDENTIDAD

ESTATURA, PESO, y CUTIS

PROFESION

OBSERVACIONES

SERVICIO DE INTELIGENCIA
División I
(Seguridad)

MINISTERIO DE DEFENSA NACIONAL
SERVICIO DE INFORMACION DE DEFENSA
M/F
044392-9

B1

Sección
Act. Ant. Nac.
Ficha N.º [redacted]

Nombres y Apellidos: DAGUET Pedro M.

Fecha de Nacimiento:

Lugar de Nacimiento: Uruguay
(País - Ciudad o Localidad - etc.)

Cred. Civ.: Serie ..... N.º ..... Ced. Identidad:

Otros documentos:
(Pasaporte - Libreta Enrolam. - etc.)

Foto

Domicilio: Departamento de Colonia Alberto Méndez
(Ciudad o Localidad) (Calle) (N.º) (Telef.)

Filiación

Edad Aparente 65 años (1948) Color del Cutis blanco

Color del Cabello canoso Estatura Aproximada mediana

Complexión Aspecto Social humilde

Señas particulares

[redacted]

Ficha confeccionada en Montevideo el 28 de Abril de 1948.--

044392 -

F.S. 2

ACTIVIDADES

(1) Laborales: Profesión ..... Lugar de trabajo Emp. MARDERO (1948)

Cargo ..... Antigüedad .....

Otras Actividades .....

(2) Políticas: Ideología ..... Actuación .....

Antecedentes .....

Antecedentes familiares .....

(3) Sociales: Estado Civil ..... Religión ..... Figuración .....

Grado Instrucción ..... Lugares que frecuenta Sindicatos varios.-

(4) Económicas: Situación ..... Capital aprox. ..... Vehículo ..... marca y N.o

Otros datos .....

Datos Complementarios .....

Apreciación Personal Gral. .....

DAGUET — FICHA COMPLEMENTARIA — Pedro M. — Fs. 3

Documento		Antecedentes
Fecha	Origen	044392-
28-IV/948	Inf.Bn.I.4	-Secretario Org. del Partido Comunista,actúa en la Empresa MARDERO.
20-X.948	F.Individual	
24-III-965	B-37-D-6	Sindicado como comunista en el departamento de Colonia.-

MINISTERIO DE DEFENSA NACIONAL

S. I. D. 044393-F

Dep. I 29 MAR. 1976 Secc. II

FS 1

Sub Secc. G

Ficha Nro. _____ Confec. _____

DAGUERRE — Juan C.

Apellidos — Nombres

DOCUMENTOS: C/C _____ C/I. _____

Serie Nro. Nro. Dpto.

OTROS DOC. _____

Pasaporte Lib. Enrol. etc.

NACIMIENTO: _____

Fecha Lugar

DOMICILIO: _____

Calle Nro. Teléf. Ciudad o Localidad

PROFESION U OCUPACION: Docente

LUGAR: _____ CARGO: _____

IDEOLOGIA POLITICA: _____ CLASIFICACION: _____

DATOS COMPLEMENTARIOS: _____

Est. Civil Cónyuge Hijos

[redacted]res

Fecha	Documentos	044393 ANTECEDENTES A REGISTRAR	Fs. 2
29/10/75	D.1881	-De acuerdo a informes se la Oficina de Sumarios, suspendido por tres meses.-Eval.A-2.-(H).-	
		19.1.78-Se contestó por MEMO(A)Nº 3656/77 para el C.N.E.S. (Cnel. Reissig).-qq-.	
		31.7.79-MEMO(A)Nº 3450/78-DPTO.C-2/ESMACO.-qq-.	

SERVICIO DE INTELIGENCIA

Div. I (Seguridad)

Sección

MINISTERIO DE DEFENSA NACIONAL
SERVICIO DE INFORMACION DE DEFENSA

M / F

Ficha N. 044394-5

Confeccionada el 19-IX-963.-

Foto

Apellidos DAGUIRRE ROMERO,

Nombres Juan Marcos Carlos.-

Fecha de Nacimiento: 12-XI-1945 en Montevideo.

Lugar de Nacimiento: R.O.del Uruguay.-

Cred. Civ.: Ced. Identidad:

Padre: Juan Vicente Daguirre Paolillo

Madre: María Ofelia Romero Petrucelli.-

Domicilio: Defensa No. 1792.- Ciudad:

Otros datos (Documentos y señas personales)

[redacted]

FICHA COMPLEMENTARIA

Documento			044394 Antecedentes
N.o	Fecha	Origen	
1)	22-VIII-963	Informe Memorand. 16-VIII-963-S.de I.- Ident. 2 A. 963.-	1) Ocupación estudiante de Secuendaria (4to. año) en el Liceo No. 7, Joaquín Suárez. Fué interrogado sobre las razones por las cuales fu´ detenido, respondió que no participó en los actos realizados por la Federación de Estudiantes. Universitarios del Uruguay, realizados en la fecha, Que concurrió a la hora 19.0 de hoy, a una función que se efectuó en el Sodre. Que salió de ese lugar a la hora 21.00 aproximadamente. Que tomó por la calle Andes, hasta llegar a la calle San José, por esta última transitóhasta Ejido por esta hasta 18 de julio y por ésta hasta la calle Paraguay. Que este Trayecto lo hizo en compañía de Oscar Echegaray, persona de su amistad y compañero de estudios. Que la razón de dirigirse hasta San José y Egido, fué la de acompañar a dos señoritas con las cuales habían asistido al espectáculo del SODRE. Que cuando llegó a la Calle Paraguay, en compañía de Etchegaray, se estacionarion, observando los incidentes protagonizados por los estudiantes que atacaban a la Policía. Que también vió actuando un autobomba. Que como estaba estacionado en un lugar donde

FICHA COMPLEMENTARIA

Documento			044394 Antecedentes
N.º	Fecha	Origen	

FS 3

//fué detenido por dos agentes que presumieron que estaba por arrojarlas.-

19.1.78-Se contestó por MEMO(A)Nº 3656/77 para el C.N.E.S. (Cnel. Reissig).-qq-.

B.1

JUNTA DE COMANDANTES EN JEFE

S. I. D.

044395-2

Dep. I Sec.

Sub Secc. A/N

Ficha Nº ____ Confec. 27.3.82

DAGYS JANUSEVICH (1) — Pedro

Apellidos — Nombres

DOCUMENTOS: C/C ____ (Serie / Nº) C/I. 508.389. (Nº / Dpto.)

OTROS DOC. ____ (Pasaporte / Lib. Enrol. / etc.)

NACIMIENTO: ____ (Fecha / Lugar)

DOMICILIO: Enrique Garcia Peña 2835. (Calle / Nº / Teléf. / Ciudad o Localidad)

PROFESION U OCUPACION: CX 36 Radio Centenario.

LUGAR: ____ CARGO: Integrante Consejo de Dirección.

IDEOLOGIA POLITICA: ____ CLASIFICACION: ____

DATOS COMPLEMENTARIOS: ____ (Est. Civil / Cónyuge / Hijos)

____ (Otros familiares)

[redacted]

Fecha	Documentos	044395 ANTECEDENTES A REGISTRAR Fs. 2
25.3.82	D. 13087	-Integrante del Consejo de Dirección de CX 36 Radio Centenario.Eval. A-1 (TJ)
17-8-83	29360/001	Indica Idem. Doc. 13087/82. Eval.A-1 (SI).
24.3.83	22793/82	Integra la nómina de accionistas de CX 36 RADIO CENTENARIO EVALUACION: A-2 (TJ).- Indica (1).-

6.2.84 - SE UNIFICO CON EL Nº215.490-4 (K)

FG 1

JUNTA DE COMANDANTES EN JEFE

S. I. D.

044396-0

Dep. I Secc. I

Sub Secc. A/N

Ficha Nº ____ Confec. 30.3.82

DAGYS DELEVAN (Apellidos) Wilson David (Nombres)

DOCUMENTOS: C/C ..... (Serie / Nº) C/I. 1.217.433 (Nº / Dpto.)

OTROS DOC. ..... (Pasaporte / Lib. Enrol. / etc.)

NACIMIENTO: ..... (Fecha / Lugar)

DOMICILIO: Santiago de Anca 1477 (Calle / Nº / Teléf.) Mdeo. (Ciudad o Localidad)

PROFESION U OCUPACION: CX 36 Radio Centenario.

LUGAR: ..... CARGO: .....

IDEOLOGIA POLITICA: ..... CLASIFICACION: .....

DATOS COMPLEMENTARIOS: ..... (Est. Civil / Cónyuge / Hijos)

..... (Otros familiares)

[redacted]

Fecha	Documentos	044396 ANTECEDENTES A REGISTRAR FS2
25.3.82.	D. 13087	-Figura en una relación de personas que realizan diversas tareas de conducción y producción de programas, - en el régimen de coproducción y espacios contratados de CX 36 Radio Centenario.Dicho programa es "A Micrófono Abierto"(religioso).--Eval.A-1.--(TJ)/

Fs. 3

JUNTA DE COMANDANTES EN JEFE
S. I. D.

044396

DEP. VI SECC. I
SUB SECC. A/N
FICHA Nº ..... CONFEC. 22.7.80

DAGYS DELEVAN (Apellidos) WILSON DAVID (Nombres)

DOCUMENTOS: C/C Nº ..... Dpto. ..... C/I. 1.217.433 Serie Nº

OTROS DOC. ..... Pasaporte ..... Li. Enrol ..... etc.

NACIMIENTO: ..... Fecha ..... Lugar

DOMICILIO: Santiago de Anca 1477 Calle Nº ..... Teléf. ..... Ciudad o Localidad

PROFESION U OCUPACION: Programa: "A MICROFONO ABIERTO"

LUGAR: CX 36 RADIO CENTENARIO CARGO: .....

IDEOLOGIA POLITICA: ..... CLASIFICACION: .....

DATOS COMPLEMENTARIOS: ..... Est. Civil ..... Cónyuge ..... Hijos

..... Otros familiares

[redacted]

FECHA	DOCUMENTOS	S-A 044396 ANTECEDENTES A REGISTRAR	Fs. 4
Agos.80	DNII	-Sin antecedentes.	
14-4-82	D.13760	Indice datos filiatorios.- (FG)	

Imp. Nacional 1983/79

Fs 1

E

MINISTERIO DE DEFENSA NACIONAL 044397-8

S. I. D.

(A)"LEONARDO"

Dep. 1

Sub-Secc. A/N

Ficha Nº____ Confec. 25/11/72

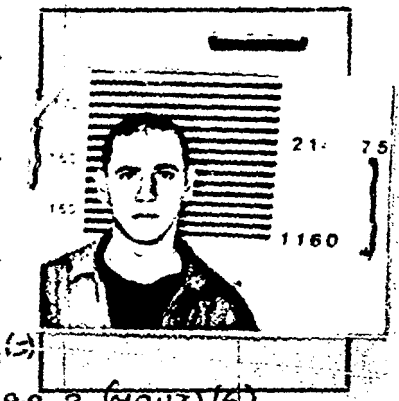

DAHER — Apellidos

RICARDO — Nombres

DOCUMENTOS: C/C. BVB-29808 (A) — Serie / Nro. C/I. 64.284 Salto (1) — Nro. / Dpto.

OTROS DOC. ____ Pasaporte ____ Lib. Enrol. ____ etc.

NACIMIENTO: 18 años de edad — Fecha 3/6/54 (2) — Lugar Mont. 12a. Secc. (5)

04868 (A)

DOMICILIO: Carlos de la Vega 4863 (3) — Calle / Nro. — JULIAN ALVAREZ 81 ap. 2 (MONT) (6) — ASENCIO 584 (SALTO) (7) — Teléf. / Ciudad o Localidad

PROFESION U OCUPACION: ESTUDIANTE MEDICINA Est. de ciencias Economicas (8)

LUGAR: ____ CARGO: ____

IDEOLOGIA POLITICA: M.L.N. (11) CLASIFICACION: ____

DATOS COMPLEMENTARIOS: SOLTERO — Est. Civil / Cónyuge / Hijos

Hijo de Cecilia DAHER (4)

Otros familiares [redacted]

Fecha	Documentos	044397 ANTECEDENTES A REGISTRAR Fs-2
23/10/72	D.3707.R/D	-Se encuentra detenido en el Bn.I.7.(E).-
19.10.72	D.3576.RD.	CONSIDERADO:Carácter:SIMPATIA,Peligrosidad,Motivo reclutamiento: SIMPATIA,Grado concientización SIMPATIA,Colaboración:MEDIA,Conducta: BUENA,Seguridad:NORMAL;Aislamiento:NORMAL. Detenido el 29 ag.972,procesado por el Art.137,reclutado por LUIS SIMONELLI PERTUZATTI en 1971.Integraba un grupo fornado por quien lo reclutó junto con RIVERA BIANCHI,JORGE MORAES,CARLOS FLYNN RODRIGUES Con este último grupo realizaban reuniones en una pieza del hotel Uruguay,que era ocupada por CARLOS FLYINN RODRIGUES Y RIVERA BIANCHI,en el café Ding-Dong,en la zona de la Costanera Sur próxima al Fuente Los Algarróbos,el primer grupo realizó volanteadas,en el parque Solari y en el centro de la cuidad,confeccionaron 4 banderas de Artigas,las que fueron colocadas en Barrio Caballero y en la zona del Parque Solari. (E).-
15.11.72	4132	Detenido en C.Salto.-(DD)
28/XI/75	2031	Fue liberado del Establecimiento Militar de Reclusion No.1 de acuerdo a lo que establecen las Normas Generales que rigen las actividades de civiles bajo responsabilidad del Ejército, debiéndose presentar en el Grupo Artillería No.1
20.5.77	Doc.0475	Integra nómina de libertades otorgadas por la Jus.Militar en (Z) los años 1974,75 y 76.- Detenido el 9.5.72.- Sentencia:Art. 132 inc.6,137 CPO.- Condena: 3 años.- Juez:M.Ira.Inst.2do.T. Fué liberado el 8.2.75.- Eval.A-1.-. (i).

FECHA	DOCUMENTOS	044397 ANTECEDENTES A REGISTRAR Fs-3
25.03.82	D.10166/81/ 61	Fue internado en el C.G.I.O.R. en M.P.S. desde al por .Evaluacion.A-1 (GM) Indica (s) (6) (2) (8) ( ) ( ) ( ) ( ) ( ) ( ).
16.02.82	D. 5757/ 45	-Figura en una relacion de la Corte Electoral, de ciudadanos inscriptos en el Registro Civico Nacional, que se encuentran comprendidos en el Art. 1, Literal "B" del Acto Institucional No. 4, con prohibicion de ejercer el derecho de voto. (Procesados por delitos de "Lesa Nacion").EVALUACION A-1(VL) Indica (9) (10)
16.02.82	D.6004/81/ 16	-Se encuentra comprendido en el Art.1o. literal b) del Acto Institucional No.4,por haber sido procesado el 28/9/972 por los delitos previstos en. C.P.M. C.P.O. 137 y 132 inc. 6 EVALUACION A-1 (LA)
10.3.83.....		- Se hizo Fotocopia para la Sección ANALISTAS.- (SS)-
14.11.83	31862/6	En Consolidado de P.M.E. al 30.9.83 figura como: Clandestino desde el 16.9.83.Unidad que lo controlaba Tpo A-1 (OC)Eval:A-1

FECHA	DOCUMENTOS	044397 ANTECEDENTES A REGISTRAR Fs-4
16.9.81	D.7863	Se solcita su captura, porque encóntrándose en "LV" del Grupo A-1, hizo abandono del país sin autorización. Indica (1a3). EVAL:A-1. (AM).
26.9.81	D.8235	Figura en una relación de Libertades Vigiladas que no se han presentado para su contrôl en los plazos estipulados en lo que ha transcurrido del presente año; es de destacar que el causante pertenece al Mov. M.L.N. siendo su Unidad de Contrôl G.A.1. Se poseen indicios de que habría viajado a Suecia. EVAL:A-1. (DD).
29.3.77	D.0290	Recluso Nº1160. Detenido:26.8.72.MLN. Sector:Estudiantil. Actividades comprobadas:Integró CAT.Tipificación:Conspiración. Ingresó al EMIR:24.7.73. Juzgado:JMI 1T. Unidad Captora:CGIOR. EVAL:A-1. (VM).
11.2.82	D.11883	Encontrándose en Libertad Vigilada viajó a la ciudad de Rivera en forma clandestina y de allí hasta la ciudad de Río de Janeiro donde pidió "asilo político" pasando en esa ciudad aproximadamente tres meses. Concedido el mencionado asilo se le dió la opción de viajar a efectos de redicarse en Francia o Suecia, decidiéndose por éste último, en el cual se encuentra desde marzo del año 1979, recibiendo un sueldo de párte del gobierno de ése país, a efectos de aprender el idioma y algún oficio. Indica (4). EVAL:A-2. (VM).

FECHA	DOCUMENTOS	044307 DAHER, Ricardo ANTECEDENTES A REGISTRAR	Fs-5
21.4.83	24739/83	-03.03.83-Figura en una relación porcedente de la P.M.E. de libertades vigiladas, categoría "C".Unidad de control:Grp. A.1.Detenido el 09.05.72, liberado el 08.11.75.Pertenece al M.L.N.-EVAL:A-1 (Q)	
21.4.83	24862/83	-08.03.83-Indica idem Doc. 24739/83.-EVAL:A-1 (Q)	
21.3.83	24737/83	-03.03.83-Figura en una relación de personas refugiadas en Brasil al amparo de ACNUR.Fecha de ingreso año 1979, encontrándose en Libertad Vigilada viajó a Suecia.Pertenece al M.L.N.-EVAL:A-2 (Q)	
21.4.83	18378/82	-02.09.82-Ficha del E.M.R.1, establece:detenido el 26.08.72 libertad definitiva el 08.10.75, procesado por Conspiración.Perteneciente al M.L.N., colaborador .-EVAL:B-2 (Q)	
30-9-83	30880/047	15-9-72. En la fecha se establece que integra el M.L.N. Eval.A-1 (SI) Indica (11).	
17/11/83	11941 / 82 PAG. 1354	- POSEE ANTECEDENTES EN EL CONAE - EVAL - A - 1 (C D) INDICA ( ) ( ) ( )	

MINISTERIO DE DEFENSA NACIONAL 19.11.74 Dep. I FS. 1

S. I. D. 044398-6 Sub Secc. G

Ficha Nro. ____ Contac. ____

DAHER Romeo

Apellidos Nombres

DOCUMENTOS: C/C ____ C/I. ____

Serie Nro. Nro. Dpto.

OTROS DOC. ____

Pasaporte Lib. Enrol. etc.

NACIMIENTO: ____

Fecha Lugar

DOMICILIO: ____

Calle Nro. Teléf. Ciudad o Localidad

PROFESION U OCUPACION: UTE

LUGAR: Adm.Usinas del Interior CARGO: 2º Jefe

IDEOLOGIA POLITICA: ____ CLASIFICACION: Activista

DATOS COMPLEMENTARIOS: ____

Est. Civil Cónyuge Hijos

[redacted]

Otros familiares

Fecha	Documentos	044398 ANTECEDENTES A REGISTRAR	F.2
5.6.74	D.1365	- Figura en documento sobre situación en UTE. Forma parte de la Comisión Interventora de la sección Recaudación de Cuentas Particulares, adonde fué llevado por Luis De Fuentes. Fue propuesto por Basilio Penitez para ocupar cargos de Usinas del Interior, íntimo amigo y compañero de ruta del tupamaro W. A. PEREYRA SCARAVELLI.- (Evaluación F-6)MB(K)	
6/3/63	B-77-D301	-Figura en una relación de funcionarios de U.T.E. detenidos con motivo del conflicto ocasionado en dicho Ente.- (Eval.A-1)(LL).-	
25/III/978		- Se contestó por Mem.(A) Nº 4176 a la D.N.I.I. (CC)	

Fs. 1

JUNTA DE COMANDANTES EN JEFE

S. I. D.

044399-4

Dep. I Secc. I

Sub Secc. A/N

Ficha Nº ____ Confec. 19/3/82

DAHLE MOLINA (Apellidos) Henry (Nombres)

DOCUMENTOS: C/C ..... (Serie / Nº) C/I. 1.140.827 (Nº / Dpto.)

OTROS DOC. ..... (Pasaporte / Lib. Enrol. / etc.)

NACIMIENTO: ..... (Fecha / Lugar)

DOMICILIO: ..... (Calle / Nº / Teléf. / Ciudad o Localidad)

PROFESION U OCUPACION: .....

LUGAR: ..... CARGO: .....

IDEOLOGIA POLITICA: ..... CLASIFICACION: .....

DATOS COMPLEMENTARIOS; ..... (Est. Civil / Cónyuge / Hijos)

..... (Otros familiares)

[redacted]

Fecha	Documentos	044399 ANTECEDENTES A REGISTRAR	Fs. 2
19/2/79	0274	-Afiliado al Partido Communista con el No. 62.502, según material incautado por O.C.O.A. en Febrero de 1976.- EVAL. A - 1 (P)	
1º/3/82	.....	-MEMO. (A) No. 345/82PARA EL D-III/S.I.D. (P)	

Fs. 1

SERVICIO DE INFORMACION DE DEFENSA

Dep. 1

044400-0

Confeccionado el 12 SET. 1975

V A R I O S

FOTO

Apellidos DAHO STEIR

Nombres Naffa

Fecha de Nacimiento

Lugar de Nacimiento Uruguay

Est. Civil

Cred Cívica Céd. Identidad

Otros Documentos Pasaporte Nº 122.768

Ocupación

Padre

Madre

Domicilio Ciudad

Otros datos

[redacted]

Imp. CHIESA Hnos. Ltda. 10.000 - 12 - 73

Fs. 2

FICHA COMPLEMENTARIA

DOCUMENTO		ANTECEDENTES
Fecha	Origen	044400
9/1/75	Doc.09	-Viajó a Méjico y Cuba respectivamente, el 22/10/64.- Eval.B-2.-(H).-

B.1

SERVICIO DE INFORMACION DE DEFENSA
Dep. 1

044401-8

Confeccionado el 14/4/72

VARIOS

FOTO

Apellidos DAIRICO

Nombres Roberto

Fecha de Nacimiento

Lugar de Nacimiento

Est. Civil

Cred. Cívica Céd. Identidad

Otros Documentos

Ocupación

Padre

Madre

Domicilio Ciudad

Otros datos [redacted]

CHIESA Hnos. Ltda. - 8.000 - 3 - 72

FICHA COMPLEMENTARIA

DOCUMENTO		ANTECEDENTES
Fecha	Origen	044401
1/2/72	Doc_12	Figura en una lusta de socios de la coordinadora (M) del F.A. dicho material fue incautado en el domiciolio de la presunta sediciosa JUDITH SUTZ Waisman.(X).

Fecha de confeccionado 15.5.972

MINISTERIO DE DEFENSA NACIONAL
S. I. D.

044402-6

P E Fs. 1

Dep. I Secc. I

Sub-Secc. A/N

Ficha Nro. ..... Confec. .....

DAIMAN — Apellidos

Diego — Nombres

DOCUMENTOS: C/C. ..... Serie ..... Nro. C/I. ..... Nro. ..... Dpto.

OTROS DOC. ..... Pasaporte ..... Lib. Enrol. ..... etc.

NACIMIENTO: ..... Fecha ..... Lugar

DOMICILIO: ..... Calle ..... Nro. ..... Teléf. ..... Ciudad o Localidad

PROFESION U OCUPACION: .....

LUGAR: ..... CARGO: .....

IDEOLOGIA POLITICA: ..... CLASIFICACION: .....

DATOS COMPLEMENTARIOS: ..... Est. Civil ..... [redacted] ..... Hijos

..... Otros familiares

Fs. 2

Fecha	Documentos	044402 ANTECEDENTES A REGISTRAR
13.10.71	15.162	Persona simpatizante de sediciosos, que actúa en el Liceo No.3 (DAMASO ANTONIO LARRAÑAGA).(NN)

Ficha confeccionada el día 7/7/1973

Fs. 1

MINISTERIO DE DEFENSA NACIONAL

S. I. D. 044403-4

Dep. 1 Sec. 1

Sub - Secc. 1/N

Ficha Nro. ..... Confec. .....

DAIMAN	Juan
Apellidos	Nombres

DOCUMENTOS: C/C. ..... (Serie / Nro.) C/I. ..... (Nro. / Dpto)

OTROS DOC. ..... (Pasaporte / Lib. Enrol. / etc.)

NACIMIENTO: ..... (Fecha / Lugar)

DOMICILIO: ..... (Calle / Nro. / Teléf. / Ciudad o Localidad)

PROFESION U OCUPACION: Jesuita.- Soriano 1472

LUGAR: ..... CARGO: .....

IDEOLOGIA POLITICA: ..... CLASIFICACION: .....

DATOS COMPLEMENTARIOS: ..... (Est. Civil / Cónyuge / Hijos)

..... (Otros familiares [redacted])

FS-2

Fecha	Documentos	044403 ANTECEDENTES A REGISTRAR
27/9/72	Doc. 1318 P.E.I.	Figura en una relación de integrantes de la Curia de Montevideo que posiblemente estén vinculados a la sedición.-(C.C) Eval: B-6.-(C).-

Ficha confeccionada el 20/3/73

MINISTERIO DE DEFENSA NACIONAL
S. I. D.

044404-2

Fs. 1

Dep. PE Sec. 1
Sub-Secc. A/N
Ficha Nº____ Confec.____

DAINO ESTEVEZ (Apellidos) — Rúben Harvey (Nombres)

DOCUMENTOS: C/C.____ (Serie / Nro.) C/I.____ (Nro. / Dpto.)

OTROS DOC.____ (Pasaporte / Lib. Enrol. / etc.)

NACIMIENTO:____ (Fecha / Lugar)

DOMICILIO:____ (Calle / Nro. / Teléf. / Ciudad o Localidad)

PROFESION U OCUPACION:____

LUGAR:____ CARGO:____

IDEOLOGIA POLITICA:____ CLASIFICACION:____

DATOS COMPLEMENTARIOS:____ (Est. Civil / Cónyuge / Hijos)

[redacted]

Otros familiares

Fs. 2

Fecha	Documentos	044404 ANTECEDENTES A REGISTRAR
31.5.72	Doc.1230 JPM (PD)	Se encuentra detenido en la Dirección Nacional de Información e Inteligencia a disposición del Regimiento de Caballería Nro.6.- (C.C.)
4.6.72	Doc.1271 JPM (PD)	Según se informa fue retirado por las autoridades del Reg. Caballería Nro.6..- (OO)

SERVICIO DE INFORMACION DE DEFENSA
Dep. 1

MINISTERIO DE DEFENSA NACIONAL
SERVICIO DE INFORMACION DE DEFENSA
M / F
044405-9

Fs. 1 [redacted]

confeccionada el 27-Ene-66

Sección .....

FOTO

Apellidos DAISSON RETTA,

Nombres Fredo Clemente.

Fecha de Nacimiento: .....

Lugar de Nacimiento: Uruguay.

Cred. Civ.: ..... Ced. Identidad: 614.608.-

Prontuario: ..... F. Censal: .....

Padre: .....

Madre: .....

Domicilio: Termópilas Nº 3586.- Ciudad: Montevideo.-

Otros datos (Documentos y señas personales) .....

[redacted]

FS. 8

FICHA COMPLEMENTARIA

DOCUMENTO Nº	DOCUMENTO FECHA	DOCUMENTO ORIGEN	Ficha Nº 044405 ANTECEDENTES
B-38-D-8.	20-Oct-65.	Bn.I.5.-	Oriental, casado, de 39 años de edad, domiciliado en la calle Termópilas Nº 3586, Cédula de Identidad Nº 614.608, de profesión taximetrista de la ciudad de Montevideo con parada en la intersección de las calles San Martín y Propios.- Fue detenido por la policía de Mercedes en esa, conjuntamente con otras personas que se encontraban acompañando a Manuel BAGDASARIAN KIZARIAN, conductor y propietario del taxímetro marca Mercedes Benz con matrícula en la ciudad de Montevideo Nº 350-188, los que se encontraban abandando el motor recién ajustado y que en el día de hoy 13 de los corrientes, se dirigirían a Salto pasando por Paysandú, para el otro día regresar a Montevideo. En una requisa al auto, se encontró en su interior una escopeta calibre 28 marca Prooftested-28 Gauge y un revólver marca Smith-Wesson calibre 32 largo con tres cápsulas detonadas, propiedad del dueño del taxímetro quien dijo poseer guía pero que la tenía en Montevideo, el Nº de esta última arma era 460060.-

E

MINISTERIO DE DEFENSA NACIONAL 044406 - 7 Dep. I Secc. I

S. I. D.

Sub-Secc. A/N

Ficha Nro. ..... Confec. 23/V/972

D'AIUTO SOLER — Haydée Dionisia

Apellidos — Nombres

Alias: " ANDREA" (1) (a) "Doña Haydée (4).

DOCUMENTOS: C/C. B.H.A. 3923 (2) C/I. 620.119 (2)

Serie — Nro. — Nro. — Dpto.

OTROS DOC. No. 212.986 (3)

Pasaporte — Lib. Enrol. — etc.

NACIMIENTO: 34 Años(1972) 9/12/37. (6) Oriental

Fecha — Lugar

DOMICILIO: Brito del Pino 1284 Sierra 2442 (5)

Calle — Nro. — Teléf. — Ciudad o Localidad

PROFESION U OCUPACION: Secretaria Tesorera de F.U.S. Instrumentista en Centro Asistencial IMPASA y H. Maciel y propietaria de Lanería.-

LUGAR: ..... CARGO: .....

IDEOLOGIA POLITICA: ..... CLASIFICACION: M.L.N. (Tupamaros)

DATOS COMPLEMENTARIOS: Soltera

Est. Civil — Conyuge [redacted] — Hijos

Otros familiares

Fecha	Documentos	044406 ANTECEDENTES A REGISTRAR: Fs. 2
2/4/972	J.P.M.P.M. 928.	-Es la encargada del local que funcionaba como base tupamara, [illegible] la cobertura de un negocio; en Brito del Pino 1284. Es detenida [illegible] a: ROSARIO DEL CARMEN BARREDO LONGO de SCHROEDER, NOEMI ALONSO FIRPI posteriormente en una ratonera colocada allí: ISABEL GONZALEZ GUY. En esta finca se encuentra berretín contenidendo documentación de gran importancia sobre proyectos de planes de ataque contra la Central Batlle; SIFA, etc.-(J).-
28/4/72.	Doc.847.	Continua siendo indagada en la J.P.M.(BB).
10/5/72. 31/5/72.	Doc.969. J.P.M..P.M.	En el dia de ayer fué procesada por el delito de "Asociación para delinquir".-(BB).
18/5/72	D.2212 SUMI N.141	Continua siendo indagada con relación a los acontecimientos acontecidos en la finca sita en la calle Perez Gomar 4392. (00)
11/5/72	D.3071 SUMI 162	Indica lo mismo que el documento 969. (00)
1/11/1972	D.3705 S/R/D.	Eval. A-2 (BB).- Permanece internado integraba la Col. 45. Anexo Sanidad.-(J).-
24.V.72	D.- 1105	-Detenida el 15 de abril de 1972, en procedimiento realizado a la Lanería de su propiedad, sita en la calle Brito del Pino 1284.- Se procede a su remisión por el delito de " Asociación para delinquir".- (GG).-
16/6/72.	Doc.1861.	Realiza un sin número de tareas para la organización, incluso presta su vehiculo Matr.511-575, para transportar heridos y médicos del M.L.N. Se muda a la finca de Brito de Pino por encargo de Blanco Katras, trasladada al Cirujano Nevel Bonilla al domicilio de Gropp Carbajal, para una entra

D'AIUTO SOLER — Haydée Dionisia.

044406

FECHA	DOCUMENTOS	ANTECEDENTES A REGISTRAR — FS3
		///operación de urgencia (extración de bala a un integrante del M.L.N.),(bb).
3/6/973 6/6/973	P. DIARIO JPM 0 a 24 Doc. 1204	-El día 1/VI/973, fué liberada de la Carcel Central; y con fecha 3/VI/973, fué trasladada desde 4to. Piso de Carcel Central, a la Ex-Escuela Naval, donde quedó a dispocición del Poder Ejecutivo en el Marco de las Medidas Prontas de Seguridad.- Habíasido procesada y remitida por "ASOCIACION PARA DELINQUIR", el 15/IV/973.- ((FF))
2/6/73	D. 2285	
25.6.73	Doc.1289 J.P.M. (PD)	Fue detenida en base al Decreto de Meidas Prontas de Seguridad.-(OO) Y puesta a disposición del Poder Ejecutivo.-
4.9.73 JPM PM	2690 Anexo 4(Junio)	Liberado lo. junio de 1973.¿(DD)
22/12/73	D.4363 D.N.I.I.	- Liberado judicialmente en Noviembre de 1973,- (GG).-
23-7-73 P.D. 07.00 a 07.00	1691	16-7-73 -Liberada, hallandose a disposición del Poder Ejecutivo encontrandose alojada en la Ex-Escuela Naval.- (DD)
6-8-73 P.D. 07.00 a 07.00	2150	(DD)
15/5/74 P.M.J.P.M. Marzo/74	D. 1052	- El día 6/III/1974,haciendo opción del Art.16º Inc.17 de la Constitución de la República,viajó con destino a París (Francia) la que se encontraba a disposición del Poder Ejecutivo.- Indica (I) al (3).- (C.C)
	D.0645	- Indica Idem anterior.-(AA)

FECHA	DOCUMENTOS	044406 ANTECEDENTES A REGISTRAR	FS. 4
4-9-73 P.D. 07.00 a 07.00	2700	31-8-73 -Idem.Doc. 1691 y 2150.- (DD)	
25-9-73 P.D. 07.00 a 07.00	3044	15-9-73.- (DD)	
6-11-73 P.D. 07.00 a 07.00	3858	6-11-73 -Idem.Doc. anteriores.-(DD)	
6.12.73 PD.00.00 a 24.00	JPM	Por Orden del Sr. J.M. fue conducida al Juzgado de 1er. Turno desde la Ex-[illegible] Naval.- (DD)	
18.2.74 PD 07.00 a 07.00	264	22.1.74 -Idem.Doc. 1691.- (DD)	
27/4/74.	0926.	- Indica lo mismo que el documento No.1052. Indica: (4) (Y). Eval. B-2 (BB).-	
12/4/83	25365 pag352 Eval:A-2 (BR)	1971/78-En información referente al M.L.N. obtenida por el Dpto. III/SID en este período se establece: Oct./76-Actualmente se domiciliaría en la Avda 70 de la Republic (Paris -Francia). Difundiría films cuyos temas principales trat rian de la situación politica en America Latina. "Buzon" de la Junta Coordinadora Revolucionaria (JCR). Sus contactos en Francia serian: Francois CEZE(izquierdista Fra	

FECHA	DOCUMENTOS	044406 ANTECEDENTES A REGISTRAR Fs. 6
16.02.82	D. 5757/ 29	-Figura en una relacion de la Corte Electoral, de ciudadanos inscriptos en el Registro Civico Nacional, que se encuentran comprendidos en el Art. 1, Literal "B" del Acto Institucional No. 4, con prohibicion de ejercer el derecho de voto. (Procesados por delitos de "Lesa Nacion").EVALUACION A-1(VL) Indica (5) ( )
~~16.02.82~~	~~D.6004/81~~	~~-Se encuentra comprendido en el Art.1o. literal b) del Acto Institucional No.4,por haber sido procesado el por los delitos previstos en. C.P.M.~~ / /
		C P O.
		~~EVALUACION A-1 (LA)~~
21.4.83	24737/83	-3.3.83-Figura en una relación de refugiados al amparo de ACNUR.Viajó a Francia.- Eval A-2 (V)
24.6.83	27076/83 pág.031.	- 04.11.82 - En información actualizada a la fecha por el SID, se establece que figura entre los integrantes de la fracción NUEVOS TIEMPOS del M.L.N. en el exterior (Francia).- Eval: A-2.- (A).-
14/11/83	11941 / 82 PAG. 1354	- POSEE ANTECEDENTES EN EL CO.NA.E - EVAL - A - 1.(C) INDICA ( ) ( ) ( )

FECHA	DOCUMENTOS	044406 ANTECEDENTES A REGISTRAR	Fs 6
	21.11.83	Memo(A)2665/83 para Analistas/SID.-(i).-	
3.12.83	32501/6	3.11.83 - A su regreso de un viaje por Europa Víctor VAILLANT entregó a la redacción del periódico "CONVICCION" su dirección en Francia, como así tambien la de otros subversivos.Eva :A-1 (00)	
28.3.84	84021[illegible]/1	Por Oficio N°189/84 de fecha 23/MAR/84 del J.M.1ra.I. de 2° Turno se informa que se ha declarado la prescripción del delito de "Asociación para Delinquir" cometido por la causante.- Eval:A-1(AD)	

044407-5

FS-1

JUNTA DE COMANDANTES EN JEFE

S. I. D.

Dep. I Secc. I

Sub Secc. A/N

Ficha Nº ..... Confec. 8-2-83

DAIVER BORCUNDER

(a) "JOSE" Apellidos Nombres

DOCUMENTOS: C/C. ..... C/I. .....

Serie Nº Nº Dpto.

OTROS DOC. .....

Pasaporte Lib. Enrol. etc.

NACIMIENTO: .....

Fecha Lugar

DOMICILIO: .....

Calle Nº Telef. Ciudad o Localidad

PROFESION U OCUPACION: .....

LUGAR: ..... CARGO: .....

IDEOLOGIA POLITICA: ..... CLASIFICACION: .....

DATOS COMPLEMENTARIOS .....

Est. Civil Cónyuge Hijos

.....

Otros familiares

[redacted]

Fecha	Documentos	044407 ANTECEDENTES A REGISTRAR FS-2
4.1.83	D23460	Es mencionado en Acta Labrada de declaraciones de Ruben María VERA GARCIA del 7.6.1972.(Ver página 92).Eval.A-1. (MK)

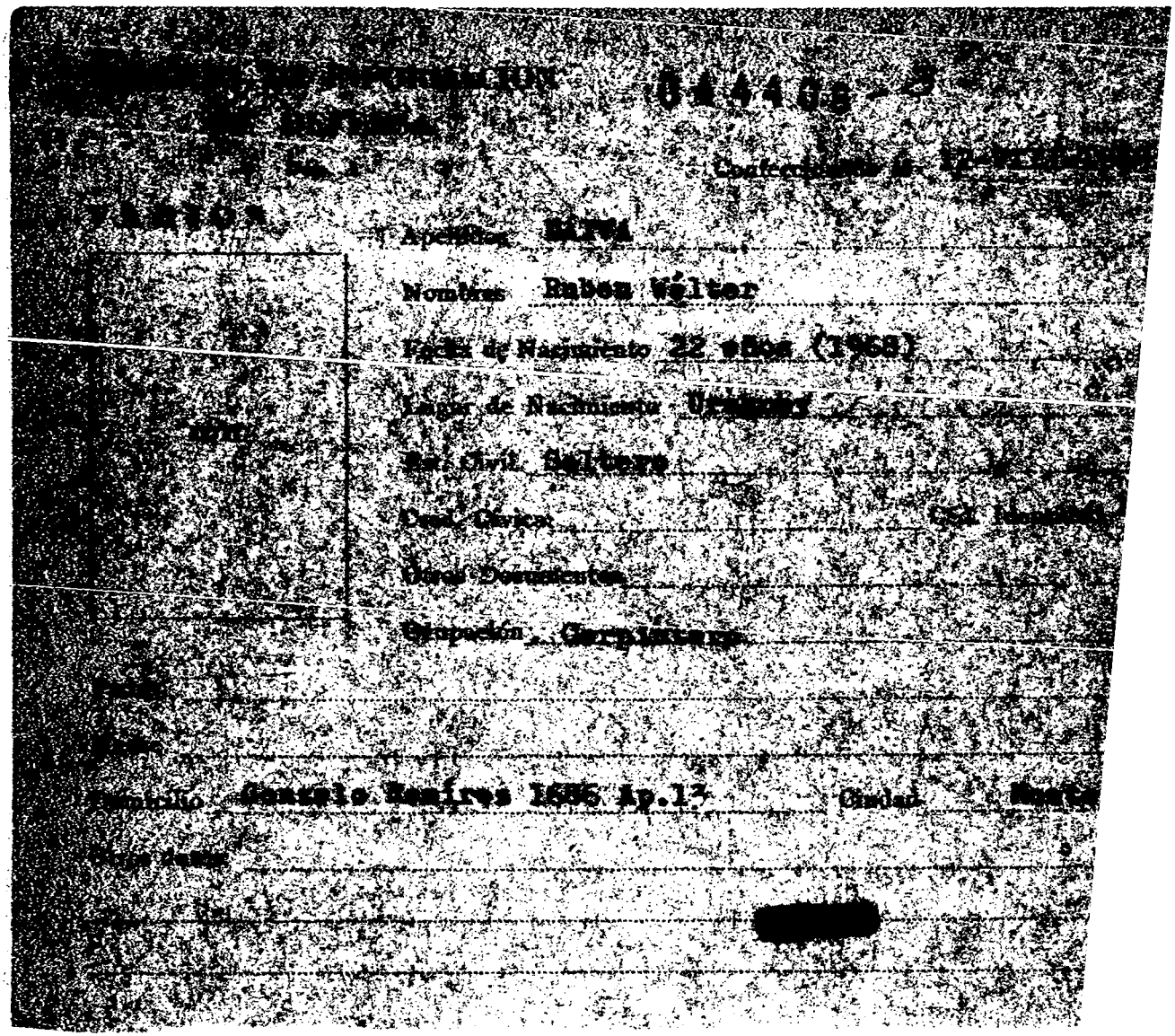

[illegible] 044408 - 3

Confeccionado [illegible]

[illegible]

Apellidos [illegible]

Nombres Ruben Wélter

Fecha de Nacimiento 22 años (1968)

Lugar de Nacimiento Uruguay

Est. Civil Soltero

Cred. Cívica [illegible]

Otros Documentos

Ocupación Carpintero

[illegible]

Domicilio Gonzalo Ramírez 1686 Ap.1º Ciudad Monte[illegible]

Otros datos

[redacted]

0512

044409-1

F/A/N

SERVICIO DE INFORMACION DE DEFENSA

Dep. 1

Confeccionado el 5/IX/968

Apellidos DAJAS MENDEZ

Nombres Federico José

Fecha de Nacimiento 30/V/1946(1)

Lugar de Nacimiento 7ma.Sección Judicial Dpto.Mdeo.(2)

Est. Civil Casado -Pilar BAILADOR CALVO (3)

Cred. Cívica BOA 5266(4) Céd. Identidad 955.801(5) 955.801-2(15)

Otros Documentos Pasaporte Nro. 270458(6)

Ocupación Médico(7) Psiquíatra(13)

Padre Federico Sabino(8)

Madre Alcira(9)

Domicilio Bulevar Artigas 1685 Ap.501(1978)(10) Gregorio Rodriguez No.6827 (1966) (16) OBligado 1398 Apto.504 (9171) (17) Idem 1983(12)

Otros datos: Hermano: Federico Miguel(11)

Lugar de Trabajo Inst. de Inves. "Dr. Clemente Estable"(14)

Cargo : Asistente de Investigación([redacted]

chiesa hnos. - 4 000 - 5/77

0513

FICHA COMPLEMENTARIA

F 2

DOCUMENTO		044409 ANTECEDENTES
Fecha	Origen	
14/VIII/968	B.33/D.45	- Internado en el Grupo de Artillería Nº 5. En la fecha fue retirado de dicha Unidad por parte de la Jefatura de Policía.-
4/III/977	D. 0206	3/XII/973 - Según lista de material procesado por Grupo de Inspección de locales de Partidos Políticos de izquierda clausurados por disposición del Poder Ejecutivo se establece, que en representación del Comité 20 de Setiembre firma la designación de Delegados al 1er. Congreso del Comité de Base del Frente Amplio. (E).-
08/VIII/978	___	- Se contestó por Memorandum (A) Nº 2697/978 para SEPLACODI. (E).-
13/X/1978	D.1374 DNII	-28/6/966-Según Memorandum de la Seccional 5ta.de Policía, el titular fue detenido en la Avda. 18 de julio y Magallanes, en circunstancias en que integraba un grupo de estudiantes que salieron de la Universidad de la República e intentaron manifestar sin autorización, voceando slogans de repudio al golpe de Estado en la Argentina.Al serles impedido proseguir manifestando, promovieron desórdenes, arrojando piedras a la autoridad, siendo en esa oportunidad detenido el mismo.Por disposición del Juzgado Letrado de Instrucción de 1er. Turno, fue puesto en libertad el mismo día. ...../////-

DAJAS MENDEZ FEDERICO JOSE

F3

FECHA	DOCUMENTOS	044409 ANTECEDENTES A REGISTRAR
	/////	...En la oportunidad se le encontró en su poder dos libros marxistas, titulados:"La Moral Comunista" y "V.J.Lenin".- 30/6/966-Indagado en este Departamento manifestó cursar el 1er. año de Preparatorio de Medicina.- -9/8/968-Estando en vigencia el Decreto sobre Medidas Prontas de Seguridad fué detenido en averiguación.Internado en el Grupo de Artillería No.5.- -3/12/973:Según Lista de material procesado, incautado por grupo de inspección de Locales, de partidos políticos de izquierda clausurados por disposición del Poder Ejecutivo, se establece que en representación del Comité "20 de Setiembre " firma la designación de Delegados al 1er. Congreso de Comités de Base del "Frente Amplio".- -12/6/978-Realiza gestiones de Pasaporte con intensiones de viajar a:España, Francia, Inglaterra, Suecia, Dinamarca Noruega, Bélgica, Portugal, Italia, Austria, Alemania Occidental, Suiza, EE.UU, México y Perú, motivado por estudios y Turismo.- 7/7/978-Se autoriza la entrega del Documento de referencia Indica 1 a 11.(P).-
8.9.78 Memo.4726/978 D.N.I.	1543	Indica idem documento anterior.-Eval.B-2 (BB).-
12.4.83.	20492/82	Habiendo solicitado C.H.C.P. el 10.11.80, se le otorgó Cat. "B" el 27.3.81.Eval.A.1.(AE).

E 4

FECHA	DOCUMENTOS	044409 ANTECEDENTES A REGISTRAR
17.5.83	26535/01 y 06	-3.5.83-SE.PLA.CO.DI. por Nota Nº 913/83/D solicita aval para que usufructue Beca a Austria, SE APRUEBA por Memo. (A)77/83 del 9.5.83.-(C) IND (12/6 (15)
18.5.83	26679/4	-10.5.83.-Fue indagado en relación a la receta de sicofármacos prescripta por dos cajas de "Activan" 2mgs. para la paciente Adriana GARCIA,manifestando que pertenece a su recetario pero que no fue llenada por el causante,como tampoco es su firma,reconociendo la letra manuscrita que figura en la receta como de la antes mencionada,la cual indagada manifestó no ser su letra,no recordando si fue el causante o la empleada del mismo que se la entregó. Indagado nuevamente y comparar la letra con unos manuscritos que tiene de su paciente se rectificó de sus declaraciones,manifestando que su empleada pudo haberla escrito,de la cual no recuerda el nombre en el momento,proporcionandolo en el día de hoy.Eval:A-1.(TT) Indica (95)
4.6.83	26535/20 EVAL B-2	9.2.80-9.2.80-Una persona de igual nombre integra la nómina de personal de ASSE. 10.11.80- solicita C.H.C.P. para ingreso al Mrio. de Educación y Cultura, Form 131.Sec.4a. expidiéndosele Cat."B" Estas anotaciones se registran además de las del Doc. 1374/78(C)

FECHA	DOCUMENTOS	044409 ANTECEDENTES A REGISTRAR Fs
25.10.83.	31109/446	Indica IDEM. Doc. 1374/978.-Eval. A-2.- Indica (16) y (17).-(FE)

044410-9

Fs. 1

SERVICIO DE INFORMACION DE DEFENSA

Dep. 1

VARIOS

Confeccionado el 12/VIII/969

FOTO

Apellidos DAJAS MENDEZ

Nombres Federico Miguel

Fecha de Nacimiento 21 años (1968)

Lugar de Nacimiento Uruguay

Est. Civil Soltero

Cred. Cívica GAB 5854 (1) Céd. Identidad 955.826-6 (2)-

Otros Documentos

Ocupación Estudiante del Nocturno No. 1
Ing. Agr. (3).-

Padre

Madre

Domicilio Manuel Lestido 671 (5)
G. Rodríguez 6827

Ciudad Melo (6).-
Montevideo

Otros datos:

[redacted]

044410-9

Fs. 1

SERVICIO DE INFORMACION DE DEFENSA

Dep. 1

VARIOS

Confeccionado el 12/VIII/969

FOTO

Apellidos DAJAS MENDEZ

Nombres Federico Miguel

Fecha de Nacimiento 21 años (1968)

Lugar de Nacimiento Uruguay

Est. Civil Soltero

Cred. Cívica GAB 5854 (1) Céd. Identidad 955.826-6 (2)-

Otros Documentos

Ocupación Estudiante del Nocturno No. 1
Ing. Agr. (3).-

Padre

Madre

Domicilio Manuel Lestido 671 (5)
G. Rodríguez 6827

Ciudad Melo (6).-
Montevideo

Otros datos:

[redacted]

FS.2

FICHA COMPLEMENTARIA

DOCUMENTO		044410 ANTECEDENTES
Fecha	Origen	
21/IX/968 Parte 200 " 116	B.72/D.37	- Detenido por manifestación y disturbios en 18 de Julio durante las Medidas Prontas de Seguridad.-
23/1/981	//	- Se contestó para C.H.P.C.P. Nº 131/80 de la Secc. 4a.(L).-
4.6.82	D.15609	- Indica del (1) al (6).- (SS)-
4.6.82		- Se hizo Memo (A) No.1190/82 para el B.R.O.U.(SS)

Fs 3

Nº Carp. 309

Foto de Frente	Foto de Perfil

DAJAS — FEDERICO

Apellido Paterno — Apellido Materno — Nombre(s)

Documentos C. C. BOA. No.5.267 C. I. 955.826

Domicilio Gaboto No.1841 apto.4.-

Teléfono ..... Sección Policial .....

Lugar y Fecha de Nacimiento .....

Profesión ..... Ocupación .....

Otras actividades .....

Actuación .....

Ideología .....

Situación económica ..... Capital aprox. ..... Vehículo .....

Raza ..... Estatura ..... Peso ..... Color de cabello .....

Color de ojos ..... Complexión ..... Señas .....

Estado civil ..... Nombre del cónyuge .....

Nacionalidad del cónyuge ..... Nombre y edad de los hijos .....

Padre, Nombre ..... Nacionalidad .....

Madre, Nombre ..... Nacionalidad .....

Estudios .....

Otros datos .....

.....

044410

13.2.84 E-4

~~No. Carp.~~ DOC.29750/237

Foto de Frente	Foto de Perfil

DAJAS MENDEZ Federico Miguel

Apellido Paterno Apellido Materno Nombre(s)

Documentos ~~XXXX~~REGISTRO NACIONAL GRO.9154937-0 (Brasil)

Domicilio BRASIL

Teléfono ..... Sección Policial .....

Lugar y Fecha de Nacimiento URUGUAY 29.07.47

Profesión ..... Ocupación .....

Otras actividades .....

Actuación .....

Ideología .....

Situación económica ..... Capital aprox. ..... Vehículo .....

Raza ..... Estatura ..... Peso ..... Color de cabello .....

Color de ojos ..... Complexión ..... Señas .....

Estado civil CASADO ..... Nombre del cónyuge .....

Nacionalidad del cónyuge ..... Nombre y edad de los hijos .....

Padre, Nombre DAJAS, Federico ..... Nacionalidad .....

Madre, Nombre MENDEZ, Alcira ..... Nacionalidad .....

Estudios .....

Otros datos Al 26.08.83 reside en Brasil. (K) EVAL.:A-1

FS-1

MINISTERIO DE DEFENSA NACIONAL
S. I. D.

044411-F

Dep. I Se
Sub-Secc. G
Ficha No. Confe
14-1-69

DAJCZER Marcos
Apellidos Nombres

DOCUMENTOS: C/C ..... C/I .....
Serie No. No Dpto.

OTROS DOC.: ....
Pasaporte Lib. Enrol. etc.

NACIMIENTO: .....
Fecha Lugar

DOMICILIO: .....
Calle No Telef. Ciudad o Localidad

PROFESION U OCUPACION: Estudiante

LUGAR: ..... CARGO .....

IDEOLOGIA POLITICA ..... CLASIFICACION .....

DATOS COMPLEMENTARIOS .....
Est. Civ. [redacted] Conyuge Hijos

.....
Otros familiares

F5.3

DOCUMENTOS	044411 ANTECEDENTES A REGISTRAR
76/53.- 26-5-66.	Figura con el N°16 en la lista N°50 del Lema IDEAS sub-Lema UNA NUEVA AGRUPACION POR UNA ASOCIACION MEJOR en las elecciones para integrar el Consejo Ejecutivo de la Asociación de Estudiantes de Preparatorios para el periodo 1966/67.-

[illegible]

[illegible]

[illegible]

[illegible]

[illegible] 21 [illegible]

Lugar de Nacimiento Uruguay

[illegible]

[illegible]

[illegible]

[illegible]

[illegible]

[illegible]

[illegible]

[illegible]

[illegible]

0525

FICHA COMPLEMENTARIA

DOCUMENTO		ANTECEDENTES
Fecha	Origen	044412
[illegible]-1968 [illegible] 73	B72-D37	-Detenido durante la vigencia del Decreto de Medidas Prontas de Seguridad.-

SERVICIO DE INFORMACION DE DEFENSA

Dep. 1

126 044413-3

FS-1

Confeccionado el 03 OCT 1975

V A R I O S

FOTO

Apellidos DAKNYS

Nombres V.

Fecha de Nacimiento

Lugar de Nacimiento

Est. Civil

Cred Cívica Céd. Identidad

Otros Documentos

Ocupación

Padre

Madre

Domicilio R. de janeiro 3940 Ciudad Montevideo

Otros datos

[redacted]

Imp. CHIESA Hnos. Ltda. 18.000 - 12 - 73

FS.2

FICHA COMPLEMENTARIA

DOCUMENTO		ANTECEDENTES
Fecha	Origen	044413
20.9.75	D. 1720	Figura en una nómina de personas que reciben material de propaganda marxista.- Evaluación B-2.-(I).-

SERVICIO DE INFORMACION DE DEFENSA
Dep. 1

044414-1

B-1

Confeccionado el 9.10.71

VARIOS

FOTO

Apellidos DAKSA

Nombres J.

Fecha de Nacimiento

Lugar de Nacimiento

Est. Civil

Cred. Cívica Céd. Identidad

Otros Documentos

Ocupación

Padre

Madre

Domicilio Río de Janeiro 3734 Ciudad

Otros datos

[redacted]

FICHA COMPLEMENTARIA

DOCUMENTO		ANTECEDENTES
Fecha	Origen	044414
23.9.71	79/78	Recibe publicaciones de URSS..(E)

JUNTA DE COMANDANTES EN JEFE
S. I. D.

044415-8

FS. 1

Dep. I Secc. I

Sub. Secc. A

Ficha N.º ..... Confec. 19.8.82

DAL LEGIO — Apellidos

VITORIO — Nombres

DOCUMENTOS: C/C ..... Serie ..... N.º ..... C/I. ..... N.º ..... Dpto.

OTROS DOC. ..... Paseporte ..... Lib. Enrol. ..... etc.

NACIMIENTO: ..... Fecha ..... Lugar

DOMICILIO: ..... Calle ..... N.º ..... Teléf. ..... Ciudad o Localidad

PROFESION U OCUPACION: Presbítero

LUGAR: ..... CARGO: .....

IDEOLOGIA POLITICA: ..... CLASIFICACION: .....

DATOS COMPLEMENTARIOS: ..... Est. Civil ..... Cónyuge ..... Hijos

..... Otros familiares

[redacted]

Fecha	Documentos	044415 ANTECEDENTES A REGISTRAR FS.2
26.7.82	D.17123	- Secretario Ejecutivo de la Comisión de Migraciones de la Conferencia Episcopal Uruguaya.- [illegible]

Fs. 1
31.01.82

UNIFICADA CON EL Nº 207824-4

JUNTA DE COMANDANTES EN JEFE

S. I. D. 044416-6

DEP. I SECC. I
SUB SECC. A/N
FICHA Nº ..... CONFEC. .....

DAL LAGO MUGURUZA — Apellidos
Elsa Esther — Nombres

DOCUMENTOS: C/C Nº I.C.D.3174 — Dpto. — C/I. 17.952 — Serie — Nº

OTROS DOC. ..... — Pasaporte — Li. Enrol — etc.

NACIMIENTO: ..... — Fecha — Lugar

DOMICILIO: ..... — Calle — Nº — Teléf. — Ciudad o Localidad

PROFESION U OCUPACION: Profesora de Ciencias Naturales

LUGAR: Liceo de Bella Unión CARGO: .....

IDEOLOGIA POLITICA: ..... CLASIFICACION: .....

DATOS COMPLEMENTARIOS: ..... — Est. Civil — Cónyuge — Hijos

..... — Otros familiares

[redacted]

FS.2

FECHA	DOCUMENTOS	044416 ANTECEDENTES A REGISTRAR
25.05.82	D. 15210 00648	Funcionario del CONAE que fue sumariado en aplicación del procedimiento disciplinario previsto en la Ordenanza No. 17. Destituído por R. I. No.42 / 5 / 76, de 18 / 11 / 76.- Evaluación: A-1. Indica ( ) ( ) ( ) ( ) (VL)

Imp. Nacional 1933/79

Fs. 1

MINISTERIO DE DEFENSA NACIONAL
S. I. D.

044417-4

Dep. I Secc I
Sub-Secc. A/N
Ficha N.o ..... Confec. 5/VII/71

DeLa ROSA (Apellidos) Miguel (Nombres)

DOCUMENTOS: C/C ..... (Serie, N o) C/I ..... (N.o, Dpto.)

OTROS DOC. ..... (Pasaporte, Lib. Enrol., etc.)

NACIMIENTO ..... (Fecha) ..... (Lugar)

DOMICILIO: ..... (Calle, N.o, Teléf., Ciudad o Localidad)

PROFESION U OCUPACION: (1) Secretario de la Comisión de Recursos del Seccional 18 y 24.

LUGAR: ..... CARGO: .....

IDEOLOGIA POLITICA Comunista (2) CLASIFICACION .....

DATOS COMPLEMENTARIOS ..... (Est. Civil [redacted] Conyuge, Hijos)

..... (Otros familiares)

FS-2

Fecha	Documentos	044417 ANTECEDENTES A REGISTRAR
24/XI/68	75-624	Indice (1) al (9) (M)

Fs. 1

MINISTERIO DE DEFENSA NACIONAL

S. I. D.

044418 -2

Dep. I Secc. I

Sub-Secc. **A/N**

Ficha Nº ..... Confec. .....

DALAYRA — Nelly

Apellidos — Nombres

DOCUMENTOS: C|C ..... Serie ..... Nº ..... C|I ..... Nº ..... Dpto.

OTROS DOC.: ..... Pasaporte ..... Lib. Enrol. ..... etc.

NACIMIENTO: ..... Fecha ..... Lugar

DOMICILIO: (1) Güemes — 2999 — Montevideo

Calle — Nº — Telef. — Ciudad o Localidad

PROFESION U OCUPACION: .....

LUGAR: ..... **CARGO** .....

IDEOLOGIA POLITICA (2) Comunista -UJC.- **CLASIFICACION** (3) Circ. Curva de Maroñes

DATOS COMPLEMENTARIOS .....

Est. Civil — [redacted] Conyuge — Hijos

otros familiares

Ficha confeccionada en: Montevideo, 9 de setiembre de 1969.-

FECHA	DOCUMENTOS	044418	ANTECEDENTES A REGISTRAR
III/62	Mondel Nº 161 -Indice ① al ③		

FS-1

SERVICIO DE INFORMACION
DE DEFENSA
Dep. I

044419-0

..... Sección
Acta Ant. Mov.-
Ficha Nº [redacted]

Nombres y Apellidos: D' ALBENE S. Sara.-

Fecha de Nacimiento: .....

Lugar de Nacimiento: .....
(País - Ciudad o Localidad - etc.)

Cred. Cív.: Serie ..... Nº ..... Ced. Identidad: .....

Otros documentos: .....
(Pasaporte — Libreta Enrolam. — etc.)

FOTO

Domicilio: .....
(Ciudad o Localidad) (Calle) Nº Teléf

Filiación

Edad aparente ..... Color del Cutis .....

Color del Cabello ..... Estatura Aproximada .....

Complexión ..... Aspecto Social .....

Señas particulares .....

[redacted]

Ficha confeccionada en Montevideo, el 20 de abril de 1967.-

Fórm. 1

044419

FS-2

ACTIVIDADES

Médico

(1) **Laborales:** Profesión ..... Lugar de trabajo .....

Cargo ..... Antigüedad .....

Otras Actividades .....

.....

(2) **Políticas:** Ideología ..... Actuación .....

Antecedentes .....

Antecedentes familiares .....

(3) **Sociales:** Estado Civil ..... Religión ..... Figuración .....

Grado Instrucción ..... Lugares que frecuenta .....

(4) **Económicas:** Situación ..... Capital aprox. ..... Vehículo .....
marca y Nº

Otros datos .....

Datos Complementarios .....

Apreciación Personal Gral. .....

.....

.....

FICHA COMPLEMENTARIA FS-3

Documento		ANTECEDENTES
Fecha	Origen	044419
11/XI/966.-	B-75-D-630.-	-Figura en un llamamiento a apoyar al "FRENTE IZQUIERDA DE LIBERACION" y a votar sus lists en las elecciones correspondientes al año en curso, llamamiento éste que es formulado por los trabajadores de la cultura de dicho frente.-

MINISTERIO DE DEFENSA NACIONAL
S. I. D.

044420-8

Dep. I 20 MAYO 1974 Secc. I
Sub - Secc. G
Ficha Nro. ____ Confec. ____

DIALBORA SOLARI(1) — Apellidos
Felipe Conrado(2) — Nombres

DOCUMENTOS: C/C. A.Z.A.23456(3) — Serie / Nro.
C/I. 1.116.002(4) Maev.(5) — Nro. / Dpto.

OTROS DOC. ____ — Pasaporte / Lib. Enrol. / etc.

NACIMIENTO: 15.04.53(6) — Fecha
Montevideo(7) — Lugar

DOMICILIO: Avda.Dr.Francisco Soca 1360(8)/Tel.Part.78.11.20(9) — Calle / Nro.
Tel.Ofic.98.69.13(10) — Ciudad o Localidad

PROFESION U OCUPACION: Ingeniero Agrónomo(11)

LUGAR: Inst.Nacional de Carnes(INAC)(12) CARGO: Funcionario Técnico de la Unidad de Estudios Económicos de INAC(13)

IDEOLOGIA POLITICA: ____ CLASIFICACION: ____

DATOS COMPLEMENTARIOS: Soltero (14)
Est. Civil / Conyuge / Hijos

[redacted]
Otros familiares

FS 2

Fecha	Documentos	044420 ANTECENDENTES A REGISTRAR
/73	2917	**Candidato para integrar la Asamblea del Claustro Universitario, por el M.U.N. lista 108 de la Facultad de Agronomía. (K)**
		20/V/1978 -Se contestó por Mem.(A) Nº 807/78 a la D.N.I.I (CC)
08.07.80/D.842		-INFORMACION PROPORCIONADA POR LA D.N.I.I por Memo.Nº 1241/81 en respuesta al P.I.(A)Nº289/80 del S.I.D: ANOTACIONES: "El Popular" del 23.08.973: Candidato por la Facultad de Agronomía, orden estudiantil; lista "108", lema "Movimiento Universitario Nacionalista", de tendencia democrática, para integrar la Asamblea Gral. del Claustro Universitario.- -Por Nota Nº 1576/80/D, la Secretaría de Planeamiento, Coordinación y Difusión solicita al S.I.D., el aval correspondiente, con respecto al causante, a efectos de que el mismo haga usufructo de una Beca, lo que esta Dirección APRUEBA por Memo.(A)Nº 1020/80, (3era. parte), con fecha 14.07.80. Indica (1) al (14).-(T).-
26.3.82/D.13143		-SE.PLA.CO.DI. solicitó por Nota 555/82/D aval para beca a (Austria). SE APRUEBA por Memo.(A) Nº592/82 de fecha 27/MAR/982.- (SM).-

SERVICIO DE INTELIGENCIA

División I

(Seguridad)

MINISTERIO DE DEFENSA NACIONAL
SERVICIO DE INFORMACION DE DEFENSA

M/F

044421-6

Sección G

Gremios FS-1

Ficha N. [redacted]

Nombres y Apellidos: D'ALBORA Gregorio.-

Fecha y Lugar Nac.: .....

Cred. Civ.: Serie ..... **N.º** ..... **Ced. Identidad:** .....

Otros documentos: .....
(Pasaporte - Libreta Enrolam. - etc.)

Domicilio: .....
(Ciudad o Localidad) (Calle) (N.º) (Telef.)

Profesión: .....

Cargo y Lugar: .....

Ideol. Política: ..... **Actuación:** .....

Datos Complementarios: .....

Apreciación General: .....

Ficha confeccionada: 3/2/65

Foto

[redacted]

Documento		044421 Antecedentes FS-8
Fecha	Origen	
13/7/64	El País	Integrante del grupo de autoridades de CAUTU

MINISTERIO DE DEFENSA NACIONAL
SERVICIO DE INFORMACION DE DEFENSA
M/F

FS-1

SERVICIO DE INFORMACION DE DEFENSA
Dep. I

044422-4 Ficha Nº ..... confeccionada el 17-V-966.-

Sección .....

FOTO

Apellidos D'ALBORA

Nombres Hortensia

Fecha de Nacimiento: .....

Lugar de Nacimiento: .....

Cred. Cív.: ..... Ced. Identidad: .....

Prontuario: ..... F. Censal: .....

Padre: .....

Madre: .....

Domicilio: ..... Ciudad: .....

Otros datos (Documentos y señas personales) .....

[redacted]

FS-2

FICHA COMPLEMENTARIA

Documento			044422 ANTECEDENTES
Nº	Fecha	Origen	
	1966	77/10	-La reseñada es mencionada en una carta que Pedro Wahrmann envía desde la URSS al Dr.N.J.Germino de la Facultad de Medicina de Montevideo.-
	19/X/981.....		MEMORANDUM (A) Nº 1918/81 PARA EL C-2/ES.MA.CO.(P)

SERVICIO DE INFORMACION DE DEFENSA

Dep. 1

044423-2

Fs. 1

Confeccionado el 31 OCT. 1974

VARIOS

FOTO

Apellidos D'ALBORA DEL PUERTO de NASAZZI (6)

Nombres Ivonne

Fecha de Nacimiento 32 años(1976)(5)

Lugar de Nacimiento Uruguay (4)

Est. Civil Casada -Divorciada (3)

Cred Cívica ____ Céd. Identidad 962.988(2)

Otros Documentos ____

Ocupacion Artesanam

Padre ____

Madre ____

Domicilio Ciudadela 1114 Ap. 806 (1) Ciudad ____

Otros datos ____

[redacted]

Imp. CHIESA Hnos. Ltda. 10.000 - 12 - 73

FS-2

FICHA COMPLEMENTARIA.

DOCUMENTO		ANTECEDENTES 044423
Fecha	Origen	
14.DIC.969	El Popular Doc.11	- Reporteada por este diario sobre su actividades dentro de la artesanía.Hablo de la juventud izquierdista apoyandola. -(SS)-
16:9.76 PD. 7 a 7	1200	3.9.76 -Detenida al continuar las averiguaciones la Brigada de Narcóticos y ser compradora de perfumes e incienso de una secta de origen Indú.- (DD) (1) a (6)
16:9.76 PD. 7 a 7	1202	5.9.76 -Luego de prestar declaraciones ante el JLI de 2do. Turno recuperó la libertad.- (DD)

FS.1

SERVICIO DE INFORMACION DE DEFENSA

044424-0

Confeccionado el 10.8.77

Dep. 1

V A R I O S

FOTO

Apellidos DALBORA

Nombres Julio C.

Fecha de Nacimiento .....

Lugar de Nacimiento .....

Est. Civil .....

Cred. Cívica ..... Céd. Identidad .....

Otros Documentos .....

Ocupación Médico.

Padre .....

Mad-e .....

Domicilio ..... Ciudad .....

Otros datos: .....

[redacted]

chiesa hnos. - 4 000 - 5/77

FICHA COMPLEMENTARIA

DOCUMENTO		ANTECEDENTES
Fecha	Origen	044424
26.11.71	"MARCHA" (Pag.28)	"Firmante de un Manifiesto de Adhesión de Médicos al "Frente Amplio".-(KK).
16.5.74	Doc.1072	Indica lo mismo que lo anterior.-(KK).

JUNTA DE COMANDANTES EN JEFE

S. I. D.

044425 - F

Dep. I V Secc. I

Sub Secc. A/N

Ficha Nº ..... Confec. 21.1.83

DALBORA — Apellidos

Luis — Nombres

DOCUMENTOS: C/C. ..... Serie ..... Nº ..... C/I. ..... Nº ..... Dpto.

OTROS DOC. ..... Pasaporte ..... Lib. Enrol. ..... etc.

NACIMIENTO: ..... Fecha ..... Lugar

DOMICILIO: ..... Calle ..... Nº ..... Teléf. ..... Ciudad o Localidad

PROFESION U OCUPACION: Empleado de CUTCSA

LUGAR: ..... CARGO: .....

IDEOLOGIA POLITICA: ..... CLASIFICACION: .....

DATOS COMPLEMENTARIOS ..... Est. Civil ..... Cónyuge ..... Hijos

..... Otros familiares

[redacted]

Fecha	Documentos	044425 ANTECEDENTES A REGISTRAR FS-2
14.1.83	D.23727 P.D.	11.1.83 - Según declaraciones de VAZQUEZ ARAUJO, Ruben, se desempeña como Fiscal en la Comisión Provisoria creada por los funcionarios de CUTCSA con el fin de manejar el "Fondo de Ayuda Mutua" que tiene por misión cubrir el 15% que la empresa no paga a los empleados en el Seguro de Enfermedad de su sueldo normal.-(II) EVAL.A-1

Ficha confeccionada en Montevideo el 4 de marzo de 1970

MINISTERIO DE DEFENSA NACIONAL — Dep. I — Secc. I

S. I. D. 044426-5 — Sub-Secc. A/N

Ficha N.o ..... Confec .....

DALBORA MENDEZ (Apellidos) ..... Seranti (Nombres) .....

DOCUMENTOS: C/C ..... (Serie / No.) C/I ..... (N.o / Dpto.)

OTROS DOC.- ..... (Pasaporte / Lib. Enrol / etc.)

NACIMIENTO: ..... (Fecha / Lugar)

DOMICILIO: (1) Villa de los Ingleses (Calle) ..... N.o ..... Teléf, ... Progreso (Ciudad o Localidad)

PROFESION U OCUPACION: (2) empleado

LUGAR: (3) AFE CARGO: .....

IDEOLOGIA POLITICA ..... CLASIFICACION (MLN) Tupamaros

DATOS COMPLEMENTARIOS (4) casado (Est. Civil) Esclarena AZANDRI (Conyuge) [redacted] (Hijos)

..... otros familiares

Fecha	Documentos	044426 ANTECEDENTES A REGISTRAR	Fs. 3
5-X-67	77-63	Según investigaciones realizadas a fines de enero de 1966 integra la organización "Tupamaros".	
1970	77-9	Indica- ⓪ a ④ Evaluación F-6.	

044427-3

FS-1

MINISTERIO DE DEFENSA NACIONAL
S. I. D.

27 JUN 1975

Dep. 1 Secc. 3
Sub - Secc. G
Ficha Nro. ____ Confec. ____

DALBEROIS (Apellidos) LUIS (Nombres)

DOCUMENTOS: C/C (Serie, Nro.) C/I. (Nro., Dpto.)

OTROS DOC. (Pasaporte, Lib. Enrol., etc.)

NACIMIENTO: (Fecha, Lugar)

DOMICILIO: Heredia (Calle) 4385 (Nro.) (Telef.) (Ciudad o Localidad)

PROFESION U OCUPACION:

LUGAR: CARGO:

IDEOLOGIA POLITICA: CLASIFICACION: Dirigente

DATOS COMPLEMENTARIOS: (Est. Civil, Conyuge, Hijos)

Otr[redacted]

Fecha	Documentos	044427 ANTECEDENTES A REGISTRAR FS-2
27.6.75	842 Ev.A-1.	Integrante del Consejo Directivo del Centro de Tripulantes de la Marina Mercante Nacional.(E).-
6.7.83	. . . .	Se contesto en Memo(A) Nº 1483/83 para DPTO.II/E.M.E..- (UU)

FS. 1

SERVICIO DE INTELIGENCIA
División I
(Seguridad)

MINISTERIO DE DEFENSA NACIONAL M/E
SERVICIO DE INFORMACION DE DEFENSA
044428-1

Sección
Ac. Ant. Nac. [redacted]
Ficha N.º [redacted]

Nombres y Apellidos: DAL BROI
Walter

Foto

Fecha de Nacimiento:

Lugar de Nacimiento:
(País - Ciudad o Localidad - etc.)

Cred. Civ.: Serie N.º **Ced. Identidad:**

Otros documentos:
(Pasaporte - Libreta Enrolam. - etc.)

Domicilio:
(Ciudad o Localidad) (Calle) (N.º) (Telef.)

Filiación

Edad Aparente **Color del Cutis**

Color del Cabello **Estatura Aproximada**

Complexión **Aspecto Social**

Señas particulares

[redacted]

Ficha confeccionada en Montevideo, **el** 11 de junio de 1965

044428

ACTIVIDADES

(1) Laborales: Profesión Obrero LANA Lugar de trabajo Barraca LANUSEN

Cargo ..... Antigüedad .....

Otras Actividades .....

(2) Políticas: Ideología ..... Actuación .....

Antecedentes .....

Antecedentes familiares .....

(3) Sociales: Estado Civil ..... Religión ..... Figuración .....

Grado Instrucción ..... Lugares que frecuenta .....

(4) Económicas: Situación ..... Capital aprox. ..... Vehículo ..... marca y N.o

Otros datos .....

Datos Complementarios .....

Apreciación Personal Gral. .....

FICHA COMPLEMENTARIA de: DAL BROI Walter

Documento		044428 Antecedentes FS-3
Fecha	Origen	
17.IV.965	B-75-(1)-D-398 "EL POPULAR"	-Con motivo del siniestro que afectara los talleres e instalaciones del diario, concurre, en delegación de obreros de Barraca LAHUSEN, donde se realizara una colecta que reunió $560,oo. Hacen declaraciones sobre la colecta que realizarán entre el gremio de la LANA, también en apoyo de ese rotativo.

FICHA COMPLEMENTARIA

Documento		Antecedentes
Fecha	Origen	044428

FS-4

J. C. J. 044428 F5

Dpto. 1

Apellidos DAL BROI BARRAGAN

Nombres Walter A.

Documentos: AFILIADO AL P.COMUNISTA Nro.28117

Ant, Secc: A B C D E G V

☐ ☐ ☐ ☐ ☐ ☐ ☐

Secreto

ANTECEDENTES Fs. 6

044428

Ingreso: 5.10.67.

Edad. 34 años

Dom. CARIDAD 1280

BNA. 18037

Obrero de la Lana " BABUSAN B.O.L.

SERVICIO DE INFORMACION DE DEFENSA
Dep. 1

044429-9

Fs. 1

Confeccionado el 30.11.71

VARIOS

FOTO

Apellidos DALCHIELE

Nombres Ricardo

Fecha de Nacimiento

Lugar de Nacimiento

Est. Civil

Cred. Cívica Céd. Identidad

Otros Documentos

Ocupación Estudiante

Padre

Madre

Domicilio Ciudad

Otros datos

[redacted]

FICHA COMPLEMENTARIA

FS-2

DOCUMENTO		044429 ANTECEDENTES
Fecha	Origen	
26.10.71	16/1	En diciembre de 1970 figura como Becario de la Universidad de la República, percibiendo un sueldo de $ 19.008.oo (E)

FS. 3

SERVICIO DE INFORMACION DE DEFENSA

044420

Dep. 1

Confeccionado el 14 AGO. 1974

V A R I O S

FOTO

Apellidos DALCHIELE

Nombres Ricardo

Fecha de Nacimiento

Lugar de Nacimiento

Est. Civil

Cred Cívica ..... Céd. Identidad .....

Otros Documentos

Ocupación Estudiante

Padre

Madre

Domicilio ..... Ciudad .....

Otros datos

[redacted]

Imp. CHIESA Hnos. Ltda. 10.000 - 12 - 73

Fs. 4

FICHA COMPLEMENTARIA

DOCUMENTO		044429 ANTECEDENTES
Fecha	Origen	
21/12/72	Doc.4315	-Figura en una relación de becarios de la Universidad de la República,percibiendo un sueldo neto de $19.200.-(H).-

SERVICIO DE INFORMACION
DE DEFENSA

044430-F

Dep. 2

Confeccionado el 11-XII-69

VARIOS

FOTO

Apellidos BALCHELE MARCHETTO

Nombres Domingo

Fecha de Nacimiento

Lugar de Nacimiento

Est. Civil

Cred. Cívica NDA 3041 Céd. Identidad

Otros Documentos

Ocupación

Padre

Madre

Domicilio C. Valdense Ciudad Colonia

Otros datos:

[redacted]

FICHA COMPLEMENTARIA

DOCUMENTO		ANTECEDENTES
Fecha	Origen	044430
12-IV-62	19-12	Delegado de mesa del P. Socialista en [illegible] de 1966 en Colonia.

0569

Fs. 1

JUNTA DE COMANDANTES EN JEFE 044431-5

S. I. D.

Dep. I Secc. I

Sub Secc. A/N

Ficha Nº ..... Confec. .....

DALCHIELE LUERO — Ricardo César

Apellidos — Nombres

DOCUMENTOS: C/C BCA 73.146(1) Serie Nº — C/I. 1.192.218(2) Nº Dpto.

OTROS DOC. ..... Pasaporte Lib. Enrol. etc.

NACIMIENTO: 20.8.46 - Juan Lacaze(3) Fecha Lugar

DOMICILIO: Samuel Blixen 4360 (4) Calle Nº Teléf. Ciudad o Localidad

PROFESION U OCUPACION: Ing. Químico (5)

LUGAR: Mrio de Ind. y Energía(6) **CARGO:** .....

IDEOLOGIA POLITICA: ..... **CLASIFICACION:** .....

DATOS COMPLEMENTARIOS: ..... Cónyuge Est. Civil Hijos

[redacted]

Otros familiares

Fecha	Documentos	044431 ANTECEDENTES A REGISTRAR FS.2
29.12.78	1756	- Delegado de Mesa en las elecciones nacionales de 1971, por el Departamento de Colonia, Listas 90-190-1808-988-9988-2001- 1001 y 11811 Cto. 19.-
21.11.80	D. 768	- La Secretaría de Planeamiento Coordinación y Difusión solicita al S.I.D. el aval correspondiente con respecto al causante, a efectos de que el mismo haga usufructo de una beca al exterior; lo que esta Dirección Desa prueba.-
		- 6.VIII.80 - Por Of. Nº 438/D-I/80 de este Servicio se comunica al Ministerio de Industria y Energía, que en base a las averiguaciones efectuadas en la Corte Electoral, se establece que el causante actuó como Delegado de Mesa en las elecciones nacionales de 1971, por lo que este Servicio dispone se le incluya en la Categoría "D" de Constancias de Habilitación para Cargos Públicos, debiéndosele aplicar el Nral. IV de las Disposiciones complementarias del Decreto Nº 352/80.-
		- 2.VIII.80 - Por Of. Nº439/D-I/80 de este Servicio, se remite al Delegado del S.I.D. en Montevideo, copia del Of. 438/D-I/80 del S.I.D. con las actuaciones del causante.- Ind. del (1) al (6) (C) (Ver Cpta. de Cominicaciones de los Jerarcas de la Administración Pública Nº1)(K)

Imp. Nacional 716/79

FECHA	DOCUMENTOS	044431 ANTECEDENTES A REGISTRAR Fs. 3
19/12/80		- Por Oficio Nº768/D-I/980 al Ministro de Industria y Energía se le solicita conocer la situación del causante a efectos de regularizar nuestros archivos.(Ver Cpta de Comunicaciones de los Jerarcas de la Administración Pública - Nº2) (K).-
5/1/981	D.0485	- Por Oficio Nº1/MIE/81 el Ministerio de Industria y Energía comunica con referencia al Oficio Nº768/D-I/980 de este Servicio que el causante fue pasado a disponibilidad calificada por resolución del P.E. de fecha 9/XII/980. (Ver Cpta. de Comunicaciones de los Jerarcas de la Administración Pública Nº1) (K)
09.09.80	D.2072	03.09.80 - Por Nota S/N. el Ministro de Industria y Energía pone en conocimiento de este Servicio que se ha dispuesto las medidas administrativas previstas en el Numeral IV de las disposiciones complementarias al Decreto 352/78.-(NM)

SERVICIO DE INFORMACION DE DEFENSA 044432-3

Dep. 1

Confeccionado el 9-X-1970

V A R I O S

FOTO

Apellidos DALCHIELI

Nombres Eduardo

Fecha de Nacimiento

Lugar de Nacimiento

Est. Civil

Cred. Cívica Ced Identidad

Otros Documentos

Ocupación

Padre

Madre

Domicilio Ciudad

Otros datos [redacted]

FICHA COMPLEMENTARIA

DOCUMENTO		044432 ANTECEDENTES
Fecha	Origen	
Año 1962	Lista 4190 U.Popular	24° Titular a la Junta Departamental de Colonia.

SERVICIO DE INFORMACION DE DEFENSA 044433-1

Dep. 1 Confeccionado el 9-X-1970

VARIOS

AN

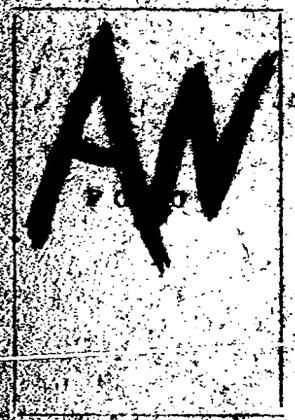

Apellidos DALCHIELI

Nombres Juan

Fecha de Nacimiento

Lugar de Nacimiento

Est. Civil

Cred. Cívica Ced Identidad

Otros Documentos

Ocupación

Padre

Madre

Domicilio Ciudad

Otros datos

[redacted]

FICHA COMPLEMENTARIA

DOCUMENTO		ANTECEDENTES 044433
Fecha	Origen	
Año 1962	Lista 4190 U.Popular	18° Titular a la Junta Departamental de Colonia
[illegible]	Lista 90 Lista 1600 Colonia	Caminato en el 2 [illegible] a la Junta Departamental por el Dpto. de Colonia en las elecciones

FS-1

SERVICIO DE INFORMACION DE DEFENSA
Dep. 1

044434-9

Confeccionado el 21.3.73.

VARIOS

FOTO

Apellidos DAICHIELIE GONZALEZ (1)

Nombres Angel Ramón (2)

Fecha de Nacimiento 17/8/932 (3)

Lugar de Nacimiento Uruguay (4)

Est. Civil

Cred. Civica NLB 4914 (5) Céd. Identidad 23.401 (6)

Otros Documentos

Ocupación

Padre Antonio Pascacio (7)

Madre Rosaria (8)

Domicilio Ciudad Juan L. Lacaze (9)

Otros datos [redacted]

CHIESA Hnos. Ltda. - 8.000 - 3 - 72

FICHA COMPLEMENTARIA

FE-2

DOCUMENTO		ANTECEDENTES
Fecha	Origen	044434
1971.	Lista 808.	Candidato como 26º.titular a la Junta Electoral,por el Dpto.de Colonia,sub.lema "Frente del Pueblo".- (W).
2.2.83	D.24131 (Reg.011 FE)	1971: En las elecciones Nacionales de ese año, el causante fue Candidato a la Junta Electoral, como 26to. Titular por la lista 808 del Partido Demócrata Cristiano, sub-lema "Frente Coloniense". 1971: En las elecciones Nacionales de ese año, el causante actuó como Delegado de Mesa por el Frente Amplio en el circuito No. 9 de la ciudad de Juan L. Lacaze, con las lista No.808 y 1808 del Partido Demócrata Cristiano. 24/6/981: Con esa fecha es excluído de la nómina de postulantes a integrar la Comisión Directiva de la Sociedad Mutualista Obrera de Juan L. Lacaze.Eval. A-1.- Indica (1) al (9).-(FE)

SERVICIO DE INFORMACION DE DEFENSA
Dep. 1

044435-6

FS-1

Confeccionado el 27.12.71.

VARIOS

FOTO

Apellidos DAICHIELLE MARTINATTO

Nombres CRISTINA M.

Fecha de Nacimiento 3-5-943

Lugar de Nacimiento Colonia(Juan Lacaze)

Est. Civil Casada

Cred. Cívica NLB 9006 Céd. Identidad 40.455(Colonia)

Otros Documentos

Ocupación Enfermera Hospital de Clinicas

Padre Basilio DAICHIELLE

Madre Benoveva MARTINATTO

Domicilio Ciudad

Otros datos

[redacted]

Imp. B.M. y A. - 900 - XII - 1971.

FICHA COMPLEMENTARIA

Fs. 2

DOCUMENTO		044435 ANTECEDENTES
Fecha	Origen	
26.10.71.	B.16.D.1.	En diciembre de 1970, consta como Becario de la Universidad de la República, percibiendo un sueldo de $ 8.167.50. (W).
21/12/72	Doc.4315	-Indica Doc.anterior, percibiendo un sueldoneto de $8.250.- (H).-
18-9-974	Ficha del Hosp.de Clinicas	Figura en Relación de Enfermeras del Hospital de Clinicas.-Indica Datos complementarios.-

SERVICIO DE INFORMACION DE DEFENSA
Dep. 1

044436-H

FS-1

Confeccionado el 24.12.71

VARIOS

FOTO

Apellidos DALCHIELLE

Nombres GERARD

Fecha de Nacimiento.....

Lugar de Nacimiento .....

Est. Civil .....

Cred. Cívica ..... Céd. Identidad .....

Otros Documentos .....

Ocupación .....

Padre .....

Madre .....

Domicilio ..... Ciudad .....

Otros datos .....

[redacted]

Imp. B.M. y A. - 900 - XII - 1971.

FICHA COMPLEMENTARIA

Fs. 3

DOCUMENTO		044436 ANTECEDENTES
Fecha	Origen	
26.10.71.	B.16.D.1.	En diciembre de 1970, consta como Becario de la Universidad de la República, percibiendo un sueldo de $ 17.820.00. (W).
21/12/72	Doc.4315	-Indica Doc.anterior, percibiendo un sueldo neto de $18.000.- (H).-

Fs. 1

JUNTA DE COMANDANTES EN JEFE

S. I. D.

044437-2

DEP. I 31.05.82 SECC. I

SUB SECC. A/N

FICHA Nº ..... CONFEC. .....

DALCHIELLE MARTINATO — Apellidos

Sergio Omar — Nombres

DOCUMENTOS: Nº C/C N.L.B.10.222 — Dpto. C/I. 1.881.365 — Serie Montev. Nº

OTROS DOC. ..... — Pasaporte Ll. Enrol etc.

NACIMIENTO: ..... — Fecha Lugar

DOMICILIO: ..... — Calle Nº Teléf. Ciudad o Localidad

PROFESION U OCUPACION: Profesor de Historia Natural

LUGAR: Liceo No.11 CARGO: .....

IDEOLOGIA POLITICA: ..... CLASIFICACION: .....

DATOS COMPLEMENTARIOS: ..... — Est. Civil Cónyuge Hijos

..... — Otros familiares

[redacted]

FS-2

FECHA	DOCUMENTOS	044437 ANTECEDENTES A REGISTRAR
25.05.82	D. 15210 ps648	Funcionario del CONAE que fue sumariado en aplicación del procedimiento disciplinario previsto en la Ordenanza No. 17. Destituído por R. I. No. 33/64/77, de 10/10/77.- Evaluación: A-1. Indica ( ) ( ) ( ) ( ) (VL)

17/11/83

11941 / 82

PAG. 1354

- POSEE ANTECEDENTES EN EL CONAE -

EVAL - A - 1. C(D) INDICA ( ) ( ) ( )

Imp. Nacional 1933/78

JUNTA DE COMANDANTES EN JEFE
S. I. D.

044438-0

Dep. I V FS F1 Secc. I

Sub. Secc. A/N

Ficha N.º ..... Confec. 14.12.82.

DALCIN MARTINEZ — Apellidos

Alecio — Nombres

DOCUMENTOS: C/C ..... Serie ..... N.º ..... C/I. ..... N.º ..... Dpto.

OTROS DOC. ..... Pasaporte ..... Lib. Enrol. ..... etc.

NACIMIENTO: ..... Fecha ..... Lugar

DOMICILIO: ..... Calle ..... N.º ..... Teléf. ..... Ciudad o Localidad

PROFESION U OCUPACION: .....

LUGAR: ..... CARGO: .....

IDEOLOGIA POLITICA: ..... CLASIFICACION: .....

DATOS COMPLEMENTARIOS: ..... Est.Civil ..... Cónyuge ..... Hijos

..... Otros familiares

[redacted]

Fs 2

Fecha	Documentos	044438 ANTECEDENTES A REGISTRAR
12.11.82	.D.22144	Integra la Comisión Fiscal de la "Liga del Trabajo de Tomás Gomensoro".-Eval.B-1.-(FE)
11.10.83	17356/83 Fág.29	Indica IDEM. Doc.22144.-Eval.A-1.-(FE)

SERVICIO DE INTELIGENCIA
División I
(Seguridad)

MINISTERIO DE DEFENSA NACIONAL M/F
SERVICIO DE INFORMACION DE DEFENSA
044439-8

Sección B.1
Act. Ant. Nac.
Ficha N. [redacted]

Nombres y Apellidos: DALDIJ
Luis.-

Foto

Fecha de Nacimiento: .....

Lugar de Nacimiento: .....
(País - Ciudad o Localidad - etc.)

Cred. Civ. Serie ..... N.º ..... Ced. Identidad: .....

Otros documentos: .....
(Pasaporte - Libreta Enrolam. - etc.)

Domicilio: .....
(Ciudad o Localidad) (Calle) (N.º) (Telef.)

Filiación
- Edad Aparente ..... Color del Cutis .....
- Color del Cabello ..... Estatura Aproximada .....
- Complexión ..... Aspecto Social .....
- Señas particulares .....
- [redacted]

Ficha confeccionada en Montevideo el 3 de mayo de 1966.-

044439 F5-8

ACTIVIDADES

(1) Laborales: Profesión ..... Lugar de trabajo .....

Cargo ..... Antigüedad .....

Otras Actividades .....

.....

(2) Políticas: Ideología ..... Actuación .....

Antecedentes .....

Antecedentes familiares .....

(3) Sociales: Estado Civil ..... Religión ..... Figuración .....

Grado Instrucción ..... Lugares que frecuenta .....

(4) Económicas: Situación ..... Capital aprox. ..... Vehículo ..... marca y N.o

Otros datos .....

Datos Complementarios .....

Apreciación Personal Gral. .....

.....

.....

DAIDIJ, Luis.-

FICHA COMPLEMENTARIA

044459

Documento		Antecedentes
Fecha	Origen	
21/II/962.-	BM.I/II/Pág.8.-	-Usó de la palabra en acto público, organizado por el P.C., realizado en las calles Palermo y Apóstoles.-

SERVICIO DE INFORMACION DE DEFENSA
División I

MINISTERIO DE DEFENSA NACIONAL
SERVICIO DE INFORMACION DE DEFENSA
M / F
044440-6

Fs. 1

.....Sección
Act. Ant. Nac.
Ficha Nº [redacted]

Nombres y Apellidos: **DAL DROI**
Segundo

FOTO

Fecha de Nacimiento: .....

Lugar de Nacimiento: .....
(País - Ciudad o Localidad - etc.)

Cred. Civ.: Serie ..... Nº ..... Ced. Identidad: .....

Otros documentos: .....
(Pasaporte - Libreta Enrolam. - etc.)

Domicilio: .....
(Ciudad o Localidad) (Calle) Nº Telef.

Filiación
- Edad Aparente ..... Color del Cutis .....
- Color del Cabello ..... Estatura Aproximada .....
- Complexión ..... Aspecto Social .....
- Señas particulares [redacted]

Ficha confeccionada en **Montevideo** el **29 de abril de 1966**

044440

F.2

ACTIVIDADES

(1) **Laborales:** Profesión Obrero Lugar de trabajo Barraca Hart.-

Cargo Antigüedad

Otras Actividades

(2) **Políticas:** Ideología Actuación

Antecedentes

Antecedentes familiares

(3) **Sociales:** Estado Civil Religión Figuración

Grado Instrucción Lugares que frecuenta

(4) **Económicas:** Situación Capital aprox. Vehículo
marca y Nº

Otros datos

Datos Complementarios

Apreciación Personal Gral.

DAL DROI:

FICHA COMPLEMENTARIA

Segunda.-

Documento		044440 Antecedentes	Fs. 3
Fecha	Origen		
25-VI-65.	75/1065. El Popular.	Con motivo de realizar la Seccional Lana del Partido Comunista, una asamblea abierta donde se dialogará con obreros de este gremio.- Asamblea que se realizará en la Casa del Partido (Sierra 1720) el 26 de junio del corriente año, es invitado el reseñado quien promete su concurrencia a la misma.- En la puerta de la Barraca Hart, donde se realisó un acto en el momento de cursarse la invitación organizado por la Agrupación Comunista de la Barraca de referencia.- El reseñado es integrante del personal de la Barraca mencionada.-	

044441-4 (E) Fs. 1

JUNTA DE COMANDANTES EN JEFE

S. I. D.

ALIAS: "MAFALDO"

Dep. I Secc. I

Sub Secc. A/N

Ficha Nro. ____ Confec. 26.5.78

D'ALBORA MORENA — Apellidos

JOSE ANTONIO Luis(5) — Nombres

DOCUMENTOS: C/C BNA 29564 (Serie / Nro.) C/I. 1.242.747 (Nro. / Dpto.)

OTROS DOC. ____ Pasaporte ____ Lib. Enrol. ____ etc.

NACIMIENTO: 25/Marzo/1952 (Fecha) Montevideo (Lugar)

DOMICILIO: Ipiranga 1444 (1) (Calle / Nro.) ____ Teléf. ____ Montevideo (4) (Ciudad o Localidad)

PROFESION U OCUPACION: Empleado y estudiante de Abogacía Toma consumo de agua

LUGAR: Cia. NICARAGUA (2) CARGO: ____

IDEOLOGIA POLITICA: ____ CLASIFICACION: AGRUPACIONES DE MILITANTES SOCIALISTAS(AMS)

DATOS COMPLEMENTARIOS: ____ Est. Civil ____ Cónyuge ____ Hijos

Otros familiares [redacted]

Fecha	Documentos	044441 ANTECEDENTES A REGISTRAR Fs. 2
23.5.78 Com.Of.Prensa FF.CC.	D.0617 1386	-Integra la Agrupaciones de Militantes Socialistas desde 1973, a fines de éste año participa en el Primer Congreso de dicha Agrupación.En 1975 vuelve a participar en otro Congreso en representación del Banco y en 1976 en el Tercer y último Congreso de las AMS.En 1978 al ser desmantelada la organización por las FF.CC. fue detenido y puesto a disposición de la Justicia Penal Militar.En ese momento pertenecia al núcleo "B" de la Seccional LA Teja-Colón-Sayago que era atendida por Roberto DOTTI.(P).-
11.5.78	"El País" Pág.8	-Idem. doc. anterior.(P).-
15.8.78	Doc.956	-Figura en una relación de altas del EMR.1 Alta el día 19.7.78 (MX). Indica (1)
18.9.78.	Doc.1132	Figura en relación de movimientos de Recluídos al 31.7.78.- Fué BAJA del BUSNA y ALTA al EMIR.1 el 20.7.78.CAUSA DEL MOVIMIENTO:Traslado.-JUEZ:JMI.2do.T.-FECHA DE DETENIDO:31.3.78 ANTECEDENTES: Art.60(V)CPM.-Eval. A-1.- (i).
15/8/78	D.0949	-Idem.doc. anterior.(P).-

D'ALBORA MORENA José Antonio

FECHA	DOCUMENTOS	044441 ANTECEDENTES A REGISTRAR E.3
17-5-78	Doc. 0586	-Figura en una relación de detenidos en el ámbito de la 2da. DIV./E.M.N. al 4-5-78, habiendo sido detenido por la unidad del FUSNA, encontrandose a disposición del Juzgado Militar de I.de 2do.Turno.- Pertenece al Partido socialista revolucionario.(P.S.R.)(V) Indica (1) y (2)
13.6.81	4904	- Figura en una relación de Movimiento de Recluídos al 30.4.81.MOVIMIENTO:Condenado,FECHA:9.4.81,CAUSA:4 años Penit, JUEZ:1a.I.3er.T.,FECHA DET:31.3.78,ANTECEDENTES:Sentencia 1a.I. del 6.2.80 4a. P.-Eval:A-1 (00)
14.6.82	15973	6.4.82 - Baja del EMR 1 por Lib.Def. 9.4.81 - Sentencia de 2da.I.:4 años de P.- 30.4.82 - L.V. controlada por el F.U.S.N.A.- Eval:A-1 (00)
03.08.82	17388	Figura en una Nómina de Liberados por la Justicia Militar, en el período comprendido entre el 1 de enero al 31 de mayo de 1982. Fecha de Detenido: 21/03/78. Fecha de Liberado: 06/04/82 EVAL.: A-1 . (GM) (LA) INDICA (4)
16.2.82.	D.5757/8/35.	Figura en una relación de la Corte Electoral, de ciudadanos inscriptos en el Registro Cívico Nacional, que se encuentran comprendidos en el Art. 1, literal "B" del Acto Institucional No.4, con prohibición de ejercer el derecho de voto. (Procesados por delitos de "Lesa Nación").Eval.A.1. (VL).

FECHA	DOCUMENTOS	044441 ANTECEDENTES A REGISTRAR fs.4
19.10.82	D.21.235	Libertad Vigilada del°14/10/82, controlada por la Armada Eval.A-1.-(FE)
20.1.83	**23847**	**Figura en una nómina de "LL.VV" en el ámbito de la Armada al 14.1.83. Eval.: A-1. (CA). Indica: (5)**
15.3.83	24909/83	Figura en una nómina de "LL.VV." en el ámbito de la Armada al 4.3.83 Eval.A-1.(ME)
26.3.83.	24324/83	FECHA DE DETENIDO;31.3.78, UNIDAD CAPTORA; FUSNA, CONDENADO 4 años, FECHA DE LIBERTAD PROBABLE; 31.3.82, Art.60(7),60 (I)Nal.6,60(XII)CPM.-Eval.A-1.-(FE)
20.4.83	**25997/1**	**Figura en una nómina de "LL.VV." en el ámbito de la Armada al 12.4.83. Eval.A-1.(ME)**
30.4.82.	**14267.**	**Liberado el EMR 1. el 6.4.82. Recluso No.2391. Eval.A.2.(00).**
30.8.82.	**18241.**	**Por intermedio de una carta la Sra. Betsy V.G. MARIER, se dirige al Cmdt. Cloto MASCIADORI, para conocer el estado físico, mental y lugar de detención del causante, que se encuentra detenido el año 1978.Eval.A.1. (FE).**

044441

FECHA	DOCUMENTOS	D'ALBORA MORENA, ANTECEDENTES A REGISTRAR José Antonio. Fs. 5
11.9.82.	18939.	Indica idem. Doc.21.235/82. Eval.A.1.(ME).
2.12.82.	22729.	Indica idem Doc.18939/82. Eval.A.1.(ME).
21.4.83.	24745/83.	3.3.83.Figura en una relación de libertades vigiladas, Unidad de Control FUSNA.Detenido: el 31.3.78. liberado el 6.4.82.Pertenece al G.A.U.Eval. A.1.(V).
21.4.83.	24761/83.	8.3.83.Indica idem al Doc.24745/83 Eval.A.1.(V).
29.6.83.	28000/83/ Pag.002.	17.6.83.En la fecha continúa en la misma condición señalada en el Doc. 22729/83.Eval.A.1.(AA).
13.7.83.	28320/1.	1.7.83.Continúa en Libertad vigilada en el ámbito de la Armada.Eval.A.1. (OO).
15.8.83	0663/83 pag.12	-16.6.80-Indica Idem Doc.14267/82, agregando que es visitado en el Emp.l porRafael KANSTAN(amigo).Eval:A-1.(M).-
21.9.83.	30591/2	13.9.83: En la fecha se encuentra en Libertad Vigilada en el ámbito de la Armada.-Eval.A-1.-(FE)

FECHA	DOCUMENTOS	044441 ANTECEDENTES A REGISTRAR Fs. 6
12.10.83	31149/1	-5.10.83: continúa en régimen de Libertad Vigilada en el ámbito de la Armada.- Eval.:A-1.- (MB)
8.10.83	32786/1	1.12183 - Continúa en régimen de Libertad Vigilada en el ámbito de la Armda.Eval:A-1 (OO)
10.4.84	8402464/001	28.3.84: Continúa en régimen de Libertad Vigilada en el ámbito de la Armada. Eval.A-1 (SI)

Fs. 1

JUNTA DE COMANDANTES EN JEFE 044442-2 Dep. I Secc. I

S. I. D. Sub Secc. A/N

Ficha Nº ..... Confec. .....

DALE DENNIS (Apellidos) Enrique (Nombres)

DOCUMENTOS: C/C ..... (Serie / Nº) C/L ..... (Nº / Dpto.)

OTROS DOC. Nº Pasaporte 1937337 (Pasaporte / Lib. Enrol. / etc.)

NACIMIENTO: ..... (Fecha / Lugar)

DOMICILIO: en E.E.U.U. 81 Rambler Rive ADELPHI MARYLAN- (Calle / Nº / Teléf. / Ciudad o Localidad)

PROFESION U OCUPACION: Contador Iglesia Adventista

LUGAR: ..... CARGO: .....

IDEOLOGIA POLITICA: ..... CLASIFICACION: .....

DATOS COMPLEMENTARIOS: ..... (Cónyuge / Est. Civil / Hijos)

[redacted]

..... (Otros familiares)

Fs.2

Fecha	Documentos	044442 ANTECEDENTES A REGISTRAR
30/X/80	D. 676	- 9/III/80 - Se establece que el causante, ciudadano estadounidense fue detenido en la fecha y puesto en libertad en circunstancias en que se encontraba grabando un cassette, en las proximidades de este Servicio. Al ser interrogado al respecto, manifestó haber trabajado como Contador cuando este edificio pertenecía a la Iglesia Adventista, y estaba grabando para su familia los cambios que habían sucedido en las estructuras.- (C)

Imp. Nacional 716/79

Fs. 1

MINISTERIO DE DEFENSA NACIONAL
S. I. D.

26 AGO. 1977
044443-0

Dep. I Secc. I
Sub Secc. G
Ficha Nro. ____ Confec. ____

DALE (Apellidos) SILVERIO (Nombres)

DOCUMENTOS: C/C ____ (Serie / Nro.) C/I. ____ (Nro. / Dpto.)

OTROS DOC. ____ (Pasaporte / Lib. Enrol. / etc.)

NACIMIENTO: ____ (Fecha / Lugar)

DOMICILIO: ____ (Calle / Nro. / Teléf.) Dolores-SORIANO (Ciudad o Localidad)

PROFESION U OCUPACION: Funcionario de U.T.E.

LUGAR: ____ CARGO: ____

IDEOLOGIA POLITICA: ____ CLASIFICACION: ____

DATOS COMPLEMENTARIOS: Asociado Agrupación U.TE. (Dolores).-
(Est. Civil / Cónyuge / Hijos)

Otros familiares [redacted]

FS-3

Fecha	Documentos	044443 ANTECEDENTES A REGISTRAR
28/6/66	B-19-D-5	-Figura en una relación de la Agrupación U.T.E. de Asociados activos con un año de antiguedad en condiciones de Votar y ser Votado como Delegado de esa Agrupación en las Elecciones al Consejo Nacional de Delegados por el Ejercicio 1966/1967, figurando con el N°7113 de afiliado por Dolores(SORIANO).-(Eval.A-2)(LL).-

Fs. 1

SERVICIO DE INFORMACION
DE DEFENSA
Dep. 1

044444-8

Confeccionado el 12 NOV. 1973

V A R I O S

FOTO

Apellidos D'ALECIO

Nombres Sra de ...

Fecha de Nacimiento

Lugar de Nacimiento

Est. Civil

Cred. Cívica Céd. Identidad

Otros Documentos

Ocupación Maestra

Padre

Madre

Domicilio Ciudad Nueva Helvecia

Otros datos [redacted]

FS-8

FICHA COMPLEMENTARIA

DOCUMENTO		044444 ANTECEDENTES
FECHA	ORIGEN	
2/5/72	Doc.803	+Figura en una relación de personas simpatizantes del Frente Amplio, en Nueva Helvecia.-(H).
14/2/72	Doc.170	-Indica Doc.anterior.-(H).
31/5/72	Doc.1232	-Figura en una "lista negra" de personas de Colonia Suiza, a quienes se les imputa ser comunistas,(F.6).- (H).

Bs-1

JUNTA DE COMANDANTES EN JEFE

S. I. D.

044445-5

Dep. I Secc. I

Sub Secc. A/N

Ficha Nº ..... Confec. 12.7.82

DALEIRO COSTA — Apellidos

Alcides Omar — Nombres

DOCUMENTOS: C/C. ..... Serie ..... Nº ..... C/I. 1.407.772 Nº ..... Dpto.

OTROS DOC. ..... Pasaporte ..... Lib. Enrol. ..... etc.

NACIMIENTO: ..... Fecha ..... Lugar

DOMICILIO: ..... Calle ..... Nº ..... Teléf. ..... Ciudad o Localidad

PROFESION U OCUPACION: .....

LUGAR: ..... CARGO: .....

IDEOLOGIA POLITICA: ..... CLASIFICACION: .....

DATOS COMPLEMENTARIOS ..... Est. Civil ..... Cónyuge ..... Hijos

..... Otros familiares

[redacted]

Fecha	Documentos	044445 ANTECEDENTES A REGISTRAR Fs. 2
19.2.79	D.0274	-Afiliado al PC con el N°6892 según material incautado por Ocoa "Operación Morgan" Feb/976.- (SM).-
12.7.82	D.16756	-D.I.I.: Ampliando anotación anterior ,señala que fué presentado para su afiliación por Luis Alberto LOPEZ.-(SM).-

044446-3 Fs. 1

JUNTA DE COMANDANTES EN JEFE

S. I. D.

Dep. I Secc. I

Sub Secc. A/N

Ficha Nº ..... Confec. .....

DALEIRO RODRIGUEZ Jº MORENO(1) Elizabeth
Apellidos Nombres

DOCUMENTOS: C/C B.D.B.31.160 C/I. 1.187.977 (2)
Serie Nº Nº Dpto.

OTROS DOC. .....
Pasaporte Lib. Enrol. etc.

NACIMIENTO: 19.12.45 Mdeo. (3)
Fecha Lugar

DOMICILIO: Calle Diez Nº 7551 desde 1950/78 (5)
Calle Teléf. Ciudad o Localidad

PROFESION U OCUPACION: 1977/78 Aux. de Servicio de la Esc. Nº196(4)
antes ama de casa- 1967 Operario de FOX

LUGAR: ..... CARGO: .....

IDEOLOGIA POLITICA: Casada (6) CLASIFICACION: .....

DATOS COMPLEMENTARIOS: .....
Cónyuge [redacted] Est. Civil Hijos

Hija de Bonifacio y Laura (6)
Otros familiares

Fecha	Documentos	044446 ANTECEDENTES A REGISTRAR Fs. 2
1976	O.C.O.A.	Afiliada al Partido Comunista con el Nº 6710, según material incautado por O.C.O.A. en febrero de 1976, Operación MORGAN.
17.11.78	D.N.I.I.	20.11.75 - Afiliada al Partido Comunista con el Nº 28.710 desde el 20.10.57, según material incautado a raíz de la detención de Rodney Arismendi.- -Según Constancia de Habilitación para Cargos Públicos Nº 153/23a./78 a nombre de la causante, la cual se contestó con antecedentes (Af. al P.C. pero con diferente Nº).- Ind. del (1) al (6) (C)
VII.980	D.964	9.V.90-Presenta recurso ante el Delegado del S.I.D. en Montevideo al habersele incluido en la Categoría "C" de C.H.C.P. el que se elevado a este Servicio el 24.3.81 para consideración. 24.3.81 - Por Exp.No. 70/D-I/981 de este Servicio se comunica al Delegado del S.I.D. en Mdeo. que esta Dirección ha resuelto mantener a la causante en la Cat. "C" de C.H.C.P..(C)
2.4.82	11726	29.4.81 - Presenta recurso en 2da. Instancia ante el Delegado del S.I.D. en Montevideo, el que es elevado a este Servicio el 29.I.82 para su correspondiente tramitación. (C)

Imp. Nacional 716/79

044446

FECHA	DOCUMENTOS	DALEIRO RODRIGUEZ ANTECEDENTES A REGISTRAR Elizabeth Fs. 3
		-16.2.982 - Por Exp.Nº105/D-I/82 de este Servcio se remite a la J.C.J. Los obrados para su resolución final con la opinión de mantener la Categoría "C".-(K)
13.3.82	12598	- Por Exp.Nº610/JCJ/982 la Junta de Comandantes en Jefe comunica a este Servicio que ha resuelto mantener a la causante en la Categoría recurrida.- (K)
		- 13.3.982 - Por exp.Nº169/D-I/982 se vuelven los obrados los obrados al Delegado del SID en Montevideo para su conocimiento y notificación de la interesada de la resolución de la J.C.J..-(K)
24.9.82	D.19887	24.08.82 - En la fecha se notifica a la causante de lo antes mencionado.-(NN) 08.09.82 - El Deleg. del SID en Montevideo devuelve el Exp. de la causante a este Servicio para su archivo.-(NN)

FECHA	DOCUMENTOS	044446 ANTECEDENTES A REGISTRAR

Fs. 5

J. C. J. 044446
Dpto. 1

Apellidos DALEIRO RODRIGUEZ de MORENO

Nombres Elizabeth

Documentos: AFILIADA AL PARTIDO COMUNISTA.
BDB 31160.

Ant, Secc: A B C D E G V

☐ ☐ ☐ ☐ ☐ ☐ ☐

Secreto

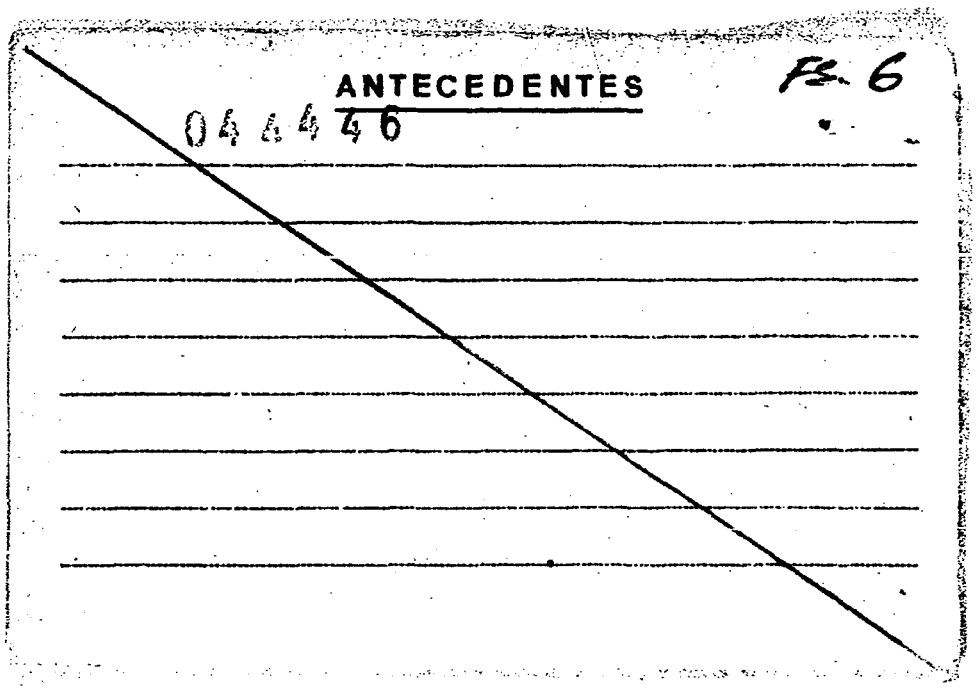
ANTECEDENTES
Fs. 6
044446

Ficha confeccionada el 14/10/72 FS. 1

MINISTERIO DE DEFENSA NACIONAL
S. I. D.

044447-1

Dep. I Secc. I
Sub-Secc. A/N
Ficha Nro..... Confec. .....

DALEIRO de AFFONSO — Apellidos
Inés — Nombres

DOCUMENTOS: C/C. ..... Serie ..... Nro. ..... C/I. ..... Nro. ..... Dpto.

OTROS DOC. ..... Pasaporte ..... Lib. Enrol. ..... etc.

NACIMIENTO: ..... Fecha ..... Lugar

DOMICILIO: ..... Calle ..... Nro. ..... Teléf. ..... Ciudad o Localidad

PROFESION U OCUPACION: Docente (1)

LUGAR: ..... **CARGO:** .....

IDEOLOGIA POLITICA: Comunista. **CLASIFICACION:** .....

DATOS COMPLEMENTARIOS: ..... Est. Civil [redacted] Conyuge ..... Hijos .....

..... Otros familiares

Fecha	Documentos	044447 ANTECEDENTES A REGISTRAR FS.2
1971.	Lista 2001 CERRO LARGO	-Candidato en el 2do. lugar xSuplente del 7mo. Titular a la Junta Departamental, en las listas del P.Comunista para las elecciones de 1971. "PP".-
13.4.78 PEI 42	D.0415 OCOA	-Figura en una relación de docentes afiliados al Partido Comunista con el No.41.343 Eval.A-1 (MM).-Indica (i)
17/4/83	11941 / 82 PAG. 1355	- POSEE ANTECEDENTES EN EL CO.NA.E- EVAL - A - 1.CCD) INDICA ( ) ( ) ( )

[redacted]

J. C. J. 044447 Fs. 3

Dpto. 1

Apellidos DALEIRO de AFONSO

Nombres Inés

Documentos: AFILIADA AL P. COMUNISTA. Nro.41343

Ant, Secc: A B C D E G V

☐ ☐ ☐ ☐ ☐ ☐ ☐

Secreto

04447 ANTECEDENTES Fs 4

Ingreso: 20.09.69.

~~Edad. 25 años~~

Dom. Colón 1033. Montevideo.

GBA. 30242.

Labores.

JUNTA DE COMANDANTES EN JEFE — VARIOS — Fs. 1

S. I. D. 044448-9

Dep. I — Secc. I — Sub Secc. [redacted] — Ficha Nº ____ Confec. ____

DALEIRO CACERES (Apellidos) — Juan Alberto.- (Nombres)

DOCUMENTOS: C/C CAA 23283 (Serie / Nº) — C/I. 2.753.457-5 (Nº / Dpto.)

OTROS DOC. ____ (Pasaporte / Lib. Enrol. / etc.)

NACIMIENTO: 29.8.955. (Fecha) — Montevideo.- (Lugar)

DOMICILIO: (1982) Batlle y Ordoñez 691 (1) — Desde 1970/76: Rosarino Barrios y via ferrea. Canelones. (Calle / Nº / Teléf. / Ciudad o Localidad)

EN LA FECHA: B.Y. ORDOÑEZ 691 Canelones.-

PROFESION U OCUPACION: 1975/78 AFA. 78/79 M.T.O.P. 79/81: I.A.D.E. ACTUAL: Desocupado.

LUGAR: ____ CARGO: ____

IDEOLOGIA POLITICA: ____ CLASIFICACION: ____

DATOS COMPLEMENTARIOS: Casado.- (Est. Civil / Cónyuge / Hijos)

____ (Otros familiares)

[redacted]

Fecha	Documentos	044448 ANTECEDENTES A REGISTRAR FS.2
CHCP 2130.81 Secc.1ra.Cles.		-31.MAR.82: En la fecha se contestó dicha consulta, SIN ANOTACIONES, a nombre de DALEIRO CACERES, Juan Alberto, para INGRESO en U.T.E.- ANOTACIONES EN JEF.de CANELONES: 28.3.975: Detenido por personal policial de Secc.1ra.Canelones, en el domicilio del Sr. Victor Hosseres, calle Fuster y Z.de San Martin, junto a otras personas de tendencia Izquierdista, por reunión no autorizada.29.3.75.: Recobró la libertad por orden del Sr. Sub-Jefe de Policia del Dpto Don Romeo Damiano. (HH).- ANOTACIONES EN DIL: Idem.Jef.de Canelones.(HH).-
19.11.82	22330	-12/JUL/982 - Presenta recurso ante el Delegado del S.I.D. en el Departamento de Canelones, al habérsele incluído en la Categoría "B" de C.H.C.P.; el que es elevado a este Servicio el 9/NOV/982, para su consideración.- En la elevación del recurso se adjuntan actas de testigos sobre la conducta del causante, los que coinciden en no conocerle actividad política. Asismismo en actas, el causante expresa que concurrió a la reunión a que hace referencia la anotación del 28.3.75; con el fin de efectuar la programación de un pik-nic, que ...///

044448

FECHA	DOCUMENTOS	Juan Alberto — ANTECEDENTES A REGISTRAR — DALEIRO CACERES FS 3
	///...	ya que era semana de Turismo,no vinculándolo con los presentes ningún lazo ideológico, sino de amistad por ser residentes del mismo barrio. 23/NOV/982- Por Exp. No. 635/D-I/982 se comunica al Delegado del S.I.D. en el Departamento de Canelones, que esta Dirección ha resuelto otorgar al causante Cat. "A" de C.H.C.P..-(C) 2ND.(1)
13.12.82	D.22983	02.12.82 - En la fecha se notifica al causante de la precedente resolución.-(NN) 03.12.82 - El Delegado Dptal. devuelve el Exp. del causante a este Servicio para sua archivo.-(NN)
3.5.83.	20095/82	Habiendo solicitado C.H.C.P. el 29.10.81, se le otorgó Cat. "A" el 22.6.82.Eval.A.I.(AE).
10.5.83	24953/83	Indica idem documento anterior.Eval.A.I.(AE).

Ficha confeccionada el 14/10/72

Fs. 1

MINISTERIO DE DEFENSA NACIONAL
S. I. D.

044449-F

Dep. I Secc. I
Sub-Secc. A/N
Ficha Nro. ..... Confec. .....

DALEIRO — Apellidos
Luis Alberto — Nombres

DOCUMENTOS: C/C. G.B.A. 3922 (1) C/I. ..... — Serie / Nro. / Nro. / Dpto.

OTROS DOC. ..... — Pasaporte / Lib. Enrol. / etc.

NACIMIENTO: 27 años (1970) (2) Melo — Fecha / Lugar

DOMICILIO: Colón y Mata (3) — Calle / Nro. / Teléf.
Dpto. CERRO LARGO (4) — Ciudad o Localidad

PROFESION U OCUPACION: Músico y Obrero de Barraca (5)

LUGAR: Barraca "ALEMANA" (6) **CARGO:** .....

IDEOLOGIA POLITICA: Comunista. **CLASIFICACION:** .....

DATOS COMPLEMENTARIOS: ..... — Est. Civil / [redacted] Conyuge / Hijos

..... — Otros familiares

FS.2

Fecha	Documentos	044449 ANTECEDENTES A REGISTRAR
1971.	Lista 2001 CERRO LARGO	-Candidato en el 2do. lugar Suplente del 14 Titular al Junta Departamental, en las listas del P.Comunista para las elecciones de 1971. "PP".-
30.3.76	D. 0572	Afiliado al P.C. de Cerro Largo con el Carnet No. 50825, confecha de ingreso el 30.11.70, Agrup.Músicos de C.Largo. Fue presentado por E- ma Julia MASSERA.- Indica del (1) al (6) .- Evaluación B-1.-(I).-

17/11/83

11941 / 82

PAG. 1355

- POSEE ANTECEDENTES EN EL CO.NA.E -

EVAL - A - 1.CCI) INDICA ( ) ( ) ( )

044450-5

FS. 1

MINISTERIO DE DEFENSA NACIONAL
S. I. D.

Dep. 1 Secc. I
Sub-Secc. A/N
Ficha Nro. ..... Confec. 31/8/72

DALERA (Apellidos) Walter (Nombres)

DOCUMENTOS: C/C. ..... (Serie / Nro.) C/I. ..... (Nro. / Dpto.)

OTROS DOC. ..... (Pasaporte / Lib. Enrol. / etc.)

NACIMIENTO: ..... (Fecha / Lugar)

DOMICILIO: ..... (Calle / Nro. / Teléf. / Ciudad o Localidad)

PROFESION U OCUPACION: .....

LUGAR: ..... CARGO: .....

IDEOLOGIA POLITICA: Comunista.- CLASIFICACION: .....

DATOS COMPLEMENTARIOS: ..... (Est. Civil / Conyuge / Hijos)

[redacted]

..... (Otros familiares)

Fs. 2

Fecha	Documentos	044450 ANTECEDENTES A REGISTRAR
1972. Lista 2001. (PC). Tacuarembó.		- Figura como 2ª, suplente del 16ª, titular ala Junta Departamental de Tacuarembó, en las elecciones del año 1971. (MM)

17/11/983

11941 / 82

PAG. 1355

- POSEE ANTECEDENTES EN EL CO.NA.E -

EVAL - A - 1.C(0) INDICA ( ) ( ) ( )

Fs. 1

JUNTA DE COMANDANTES EN JEFE

S. I. D.

044451-3

Dep. I Secc. I

Sub Secc. A/N

Ficha Nº ..... Confec. 5.7.82

D'ALESANDRO ZULOAGA — Enrique

Apellidos — Nombres

DOCUMENTOS: C/C. ..... Serie ..... Nº ..... C/I. ..... Nº ..... Dpto.

OTROS DOC. ..... Pasaporte ..... Lib. Enrol. ..... etc.

NACIMIENTO: ..... Fecha ..... Lugar

DOMICILIO: ..... Calle ..... Nº ..... Teléf. ..... Ciudad o Localidad

PROFESION U OCUPACION: .....

LUGAR: ..... CARGO: .....

IDEOLOGIA POLITICA: ..... CLASIFICACION: .....

DATOS COMPLEMENTARIOS ..... Est. Civil ..... Cónyuge ..... Hijos

..... Otros familiares

[redacted]

FS-2

Fecha	Documentos	044451 ANTECEDENTES A REGISTRAR
30.VI.82	1647	Administrador del Semanario "LA RAZON", que se edita en el Departamento de Maldonado, siendo el mismo de orientación nacionalista respondiendo al Sector de CARLOS JULIO PEREIRA, figurando entre otros ROCHA IMAZ, RICARDO.- "LA RAZON" de fecha 20.VI.82.- (UU)

044452-1 P.E

FS. 1

MINISTERIO DE DEFENSA NACIONAL
S. I. D.

Dep. I Secc I
Sub-Secc. A/N
Ficha No. ..... Confec. 18/X/71

D'ALESANDRO
Apellidos ..... Nombres .....

DOCUMENTOS: C/C ..... Serie ..... N.o ..... C/I ..... N.o ..... Dpto. .....

OTROS DOC. ..... Pasaporte ..... Lib Enrol. ..... etc. .....

NACIMIENTO ..... Fecha ..... Lugar .....

DOMICILIO: ..... Calle ..... N.o ..... Teléf. ..... Ciudad o Localidad .....

PROFESION U OCUPACION: BANCARIO (Banco Plenario de Jubilados).

LUGAR: ..... CARGO: .....

IDEOLOGIA POLITICA ..... CLASIFICACION .....

DATOS COMPLEMENTARIOS ..... Est. Civil ..... Conyuge ..... Hijos .....

..... Otros familiares [redacted] .....

Fs. 2

Fecha	Documentos	044452 ANTECEDENTES A REGISTRAR
1971	B-77 D10	Su nombre aparece en un documento incautado a un sedicioso (Y).

JUNTA DE COMANDANTES EN JEFE 044453-9

S. I. D.

DEP. I SECC. I

SUB SECC. A/N

FICHA Nº ..... CONFEC. 23.1.80

FS. 1

B'alessandro Garcia — Apellidos

Beatriz Angela — Nombres

DOCUMENTOS: C/C ..... Nº ..... Dpto. C/I. 1.488.058 Serie Nº

OTROS DOC. ..... Pasaporte Li. Enrol etc.

NACIMIENTO: ..... Fecha Lugar

DOMICILIO: Dr. Pena 4388 Calle Nº Teléf. Ciudad o Localidad

PROFESION U OCUPACION: .....

LUGAR: "LA MAÑANA" "EL DIARIO" CARGO: Corrector

IDEOLOGIA POLITICA: ..... CLASIFICACION: .....

DATOS COMPLEMENTARIOS: ..... Est. Civil Cónyuge Hijos

..... Otros familiares

[redacted]

Fs. 3

FECHA	DOCUMENTOS	044453 ANTECEDENTES A REGISTRAR
Enero. 80	DNII	/ No registra antecedentes.
22/4/82	p. 14002	Indice datos filiatorios.- (FE)

SERVICIO DE INFORMACION DE DEFENSA
Dep. 1

044454-7

FS-1

Confeccionado el 13/12/72

V A R I O S

FOTO

Apellidos D'ALESSANDRO MARAFFEI

Nombres Carlos Wilson

Fecha de Nacimiento 33 años (1972)

Lugar de Nacimiento oriental

Est. Civil casado

Cred. Cívica ____ Céd. Identidad ____

Otros Documentos ____

Ocupación ____

Padre ____

Madre ____

Domicilio Maldonado No. 964. Ciudad ____

Otros datos ____

[redacted]

Imp. CHIESA Hnos. Ltda. 4.000 - 11 - 72

FICHA COMPLEMENTARIA

Fs. 2

DOCUMENTO		ANTECEDENTES 044454
Fecha	Origen	
23/9/72	D- 3151	8/9/72. Es detenido junto a dos más, en aplicación al Decreto 304 del 1ro. de Julio de 1969.- (GG).-

SERVICIO DE INFORMACION DE DEFENSA
Dep. 1

044455-4 Fs 1

Confeccionado el 20.7.73.

V A R I O S

FOTO

Apellidos D' ALESSANDRO CROSSA

Nombres Claudio Alfredo

Fecha de Nacimiento 10 de marzo de 1945.

Lugar de Nacimiento 7ma.Secc.Polc.de Canelones.

Est. Civil Casado con Ivonne ANEZIN PEREIRA(1)

Cred. Cívica ..... Céd. Identidad 1.052.761.

Pasaporte Nº 165.457(4)

Otros Documentos Prontuario Electoral Nro. 88.664.

Ocupación Radio operador de la F.Aérea.
Ayudante de Arquitecto(2)

Padre Alfredo Dante.(Dpto.de Florida).

Madre Blanca Iris. (Dpto.de Canelones.Pando).-

Domicilio Aranal G.andelNro.2243.Apto.8. Ciudad
Magallanes 1161(1973)(3)

Otros datos 1958-59.Estudios de 1er.y 2do.año de Ens.Secundaria.1960-62.-Curso de Radio Operador Terrestre y Aéreo en la Escuela Técnica de Aeronáutica

[redacted]

Imp. CHIESA Hnos. Ltda. 4.000 - 11 - 72

FICHA COMPLEMENTARIA

DOCUMENTO		ANTECEDENTES 044455 Fs 2
Fecha	Origen	
29.6.73.	Doc.1347.	-1963-64.-Cumplió funciones de Radio Operador en la F. Aérea.- -1965.-Ingresó en U.T.E.como comprobador de Mesa de Prueba de teléfonos de Larga Distancia.- -1970.-Dibujante Técnico de la Gerencia del Sector Distribución de Montevideo.-(UTE). -Cumplió actividades privadas bajo la dirección del Arquitecto Hugo Prieto.- -En UTU,trab.bajo la dirección de los Arquitectos Cortazzo y Poletti.- -Dibujante de la Empresa Ingeniero A.Soler S.A.- -Solicitó la baja,para ingresar en la U.T.E.- (W).
17.10.83	31150/13	15.9.83 - A través del Consulado Uruguayo en México solicita se le renueve el pasaporte por caducidad del anterior,dado en Montevideo el 7.9.73 y renovado en México el 16.2.79.Salió de la República el 3.12.73.- Eval:A-1 Ind. 1 al 4 (00)

MINISTERIO DE DEFENSA NACIONAL

S. I. D. 044456-2

2 JUL 1974

Dep. I FS. 1 Secc. I

Sub - Secc. G

Ficha Nro.____ Confec.____

DALESSANDRO — Apellidos

Dionisio — Nombres

DOCUMENTOS: C/C. ____ Serie ____ Nro. ____ C/I. ____ Nro. ____ Dpto. ____

OTROS DOC. ____ Pasaporte ____ Lib. Enrol. ____ etc.

NACIMIENTO: ____ Fecha ____ Lugar ____

DOMICILIO: ____ Calle ____ Nro. ____ Teléf. ____ Ciudad o Localidad ____

PROFESION U OCUPACION: ____

LUGAR: ____ **CARGO:** ____

IDEOLOGIA POLITICA: ____ **CLASIFICACION:** ____

DATOS COMPLEMENTARIOS: ____ Est. Civil ____ Conyuge ____ Hijos ____

____ Otros [redacted]iares

F3.2

Fecha	Documentos	044456 ANTECEDENTES A REGISTRAR
5.7.73	1556	Figura en lista de personas que apoyan y colaboran con comité de base a activistas de O.S.E. (Evaluación F-6) (K)

044457-0 CONFECCIONADA EL 21/X/9812

JUNTA DE COMANDANTES EN JEFE

S. I. D.

VARIOS

Dep. I FS.1 Secc. I

Ficha Nº ..... Confec. .....

D'ALESSANDRO ALZUGARAY(1) Enrique

Apellidos Nombres

DOCUMENTOS: C/C. DAA 27604(2) C/I. 2.655.908-1(3) (Maldonado)

Serie Nº Nº Dpto.

OTROS DOC. .....

Pasaporte Lib. Enrol. etc.

NACIMIENTO: 15/3/950(4) (T. y Tres)

Fecha Lugar

DOMICILIO: INVE Blok 3 Ap.205(5) (Maldonado)

Calle Nº Teléf. Ciudad o Localidad

PROFESION U OCUPACION: Empleado(6)

LUGAR: ..... CARGO: .....

IDEOLOGIA POLITICA: ..... CLASIFICACION: .....

DATOS COMPLEMENTARIOS Divorciado(7)

Est. Civil Cónyuge Hijos

Otros familiares

[redacted]

Fecha	Documentos	044457 ANTECEDENTES A REGISTRAR FS 2
16/X/81	8701	Integra una nómina de ciudadanos que mediante un llamado "Manifiesto Nacionalista de Maldonado" exponen una serie de consideraciones por las que exhortan a votar por el NO en el Plebiscito Constitucional del 30/XI/80. Dichas consideraciones fueron resueltas por unanimidad en la Asamblea de dirigentes del P.Nacional de este Departamento en la reunión partidaria del 7/XI/ppdo. que se realizó en Punta del Este.- Evaluación: A-1 (VM)
23/IV/82	14024	Abril/82. "La Democracia".-Firmante, en su calidad de presidente de la Juventud Nacionalista de Maldonado, de una adhesión dirigida al Consejo Nacional Herrerista, a raíz del homenaje que éste realizará a la Memoria del Dr. Luis A. de Herrera el día 8/3/982. (AD)-
8/9/982	18727	Figura en el 68º lugar de la lista DAI del Partido Nacional Agrupación "Nac. por la Patria y Nal. de Rocha" Dpto. de Maldonado como candidato para integrar los Deliberantes Departamentales y Convenciones Nacionales en las Elecciones internas de los PP.PP. del 28 de Noviembre de 1982. (FI/Lo) Indica (1) al (4)
13/x/82	—	Por Oficio Nº. 811/82 el S.I.D. comunica a la Corte Electoral, que de acuerdo a las disposiciones vigentes, no existen ob-

SERVICIO DE INFORMACION DE DEFENSA
Dep. 1

044458-8

FS-1

Confeccionado el 28.8.72.

VARIOS

FOTO

Apellidos D'ALESSANDRO de . L .

Nombres Gloria

Fecha de Nacimiento

Lugar de Nacimiento

Est. Civil

Cred. Cívica Céd. Identidad

Otros Documentos

Ocupación

Padre

Madre

Domicilio Colonia 1345. Apto.8. Ciudad

Otros datos

[redacted]

CHIESA Hnos. Ltda - 8.000 - 3 - 72

FICHA COMPLEMENTARIA

DOCUMENTO		ANTECEDENTES 044458
Fecha	Origen	
18.3.72.	Dec. 365.	Figura en una relación de personas que en [illegible] de 1971. reciben correspondencia de Editorial "[illegible] Asencio" y Revista "Para Todos". (W) [illegible]

23 DIC. 1978

Fs. 1

JUNTA DE COMANDANTES EN JEFE

S. I. D.

044459-6

Dep. I Secc. 1

Sub Secc. A/N

Ficha Nro. _____ Confec. _____

D'ALESANDRO ZAMBELLA — Apellidos

Gloria Rosa — Nombres

DOCUMENTOS: C/C ACB 6038 — Serie Nro. — C/I. _____ — Nro. Dpto.

OTROS DOC. _____ — Pasaporte Lib. Enrol. etc.

NACIMIENTO: _____ — Fecha Lugar

DOMICILIO: Buenos Aires Nº242(1) — Calle Nro. Teléf. Ciudad o Localidad

PROFESION U OCUPACION: _____

LUGAR: _____ CARGO: _____

IDEOLOGIA POLITICA: _____ CLASIFICACION: _____

DATOS COMPLEMENTARIOS: _____

Est. Civil [redacted] Cónyuge Hijos

_____

Otros familiares

Fecha	Documentos	044459 ANTECEDENTES A REGISTRAR Fs-2
25 SET. 1978	1196	Delegado de Mesa por las listas 90-190 , en las elecciones nacionales del año 1971 por el Departamento de Montevideo . Circuito N°. 49 .- 0014) (J)
18.10.83	1029/79 Pág.11	Dirigente de las Juventudes Socialistas del Uruguay.Figura en una nómina ocupada en el allanamiento realizado el 2.10.965 en el domicilio de Ricardo VIDAL MATOS y de Félix MONTALDO.Según el citado allanamiento ocupó el cargo de Secretario del Interior en el Comité Ejecutivo de las JJ.SS.del uruguay,elegido el 7.9.1957. ENE/968:Se establece que la causante es colaborador financiero del "EPOCA".- Eval:A-2(Indica 1)(AD)

BANCO:

JUNTA DE COMANDANTES EN JEFE 044460-4

S. I. D.

Fs. 1

DEP. I V° SECC. I

SUB SECC. A/N

FICHA Nº ..... CONFEC. 23.1.80

D'alessandro Dominguez — Hebert Oscar

Apellidos — Nombres

DOCUMENTOS: C/C ..... Nº ..... Dpto. C/I. 627.974 Serie Nº

OTROS DOC. ..... Pasaporte Li. Enrol etc.

NACIMIENTO: ..... Fecha Lugar

DOMICILIO: Rocha 2887 Calle Nº Teléf. Ciudad o Localidad

PROFESION U OCUPACION: .....

LUGAR: "LA MAÑANA" "EL DIARIO" CARGO: Corredtor

IDEOLOGIA POLITICA: ..... CLASIFICACION: .....

DATOS COMPLEMENTARIOS: ..... Est. Civil Cónyuge Hijos

..... Otros familiares

[redacted]

FECHA	DOCUMENTOS	044460 ANTECEDENTES A REGISTRAR Fs.2
Enero '0	DNII	- No registra antecedentes.
22/4/92	D.14008	Indice datos filiatorios.- (FE)

Imp. Nac

SERVICIO DE INFORMACION DE DEFENSA

044460

Confeccionado el 17 SET. 1975 Fs. 3

Dep. 1

V A R I O S

FOTO

Apellidos D'ALESSANDRO

Nombres Heber

Fecha de Nacimiento

Lugar de Nacimiento

Est. Civil

Cred. Cívica ..... Céd. Identidad

Otros Documentos

Ocupación Cerrecter en SEUSA

Padre

Madre

Domicilio C.M. de Pena 4375 Ciudad

Otros datos

[redacted]

CHIESA Hnos. Ltda. - 2.500 - 9/75

FICHA COMPLEMENTARIA

DOCUMENTO		ANTECEDENTES
Fecha	Origen	044460
7.9.72	4321	Figura en nómina de personal de SEUSA, conectado a la lista 30 de la Asociación de la Prensa, lista pro-tupamara. (Evaluación B-6)

JUNTA DE COMANDANTES EN JEFE

S. I. D.

044461-2

Dep. I FS1 Secc. I

Sub Secc. [redacted]

Ficha Nº ..... Confec. 6.7.81

D'ALESSANDRO BRENA — Héctor Mario

Apellidos — Nombres

DOCUMENTOS: C/C ..... C/I. 59715 Rocha

Serie — Nº — Nº — Dpto.

OTROS DOC. .....

Pasaporte — Lib. Enrol. — etc.

NACIMIENTO: 34 años (1981) — Uruguay

Fecha — Lugar

DOMICILIO: Patria 515

Calle — Nº — Teléf. — Ciudad o Localidad

PROFESION U OCUPACION: Comerciante

LUGAR: ..... CARGO: .....

IDEOLOGIA POLITICA: ..... CLASIFICACION: .....

DATOS COMPLEMENTARIOS: Casado con Sonia Amalia FOSATTI EGU

Cónyuge — Est. Civil — Hijos REN(1)

[redacted]

Otros familiares

Fecha	Documentos	044461 ANTECEDENTES A REGISTRAR Fs 2
19/2/79	0274	-Afiliado al Partido Comunista con el N°66596 .- (O.C.O.A).- (M).-
2.7.81 P.D.178	D.5408	-27.6.81-Fue allanado su domicilio y el Kiosco de venta de cigarrillos y golosinas de su propiedad sita en la calle Ejido, dado que se tenía conocimiento que los propietarios del mismo habrían instalado un centro de distribución de propaganda comunista. En el Kiosco no se encontró ningún material comprometedor, mientras que en el domicilio del causante se ubicó: 1 mimeógrafo, 3 máquinas de escribir, cantidad de matrices fotográficas correspondientes a material de propaganda del prescripto Partido Comunista, 1 documento "CARTA" Nro. 101 y otro de carácter doctrinario. Es de destacar que en su domicilio se mantiene una ratonera. Cual lo (M).-
2.7.81 PD.179/8	5409	-28.6.81.-Manifestó que hace aproximadamente un año y medio se encontró en forma casual con Alejandro JORGE, ex-compañero de la Fac.de Derecho, el cual le propuso la reanudación de tareas para el P.Comunista, dando su consentimiento. Posteriormente se sucedieron encuentros periódicos en su domicilio anterior, sito en Gabriel Pereyra 3304/1, y cuando cambia para el actual, JORGE envía a "Pepe" (José PACELLA GIGLIO), el que le proporciona material literario de información general del Partido, como "Carta", "Liberarce". ///...

Imp. Nacional 716/78

044461

FECHA	DOCUMENTOS	D'ALESSANDRO, Héctor ANTECEDENTES A REGISTRAR Fs 3
		..///
2.7.81 PD 179/81	5409	-28.6.81.- icho contacto se hace una vez por mes aproximadamente concurriendo también desde hace un año "Juan Carlos", enviado por "Pepe", quién realiza las visitas a su hogar cada 15 días, últimamente con mucho más frecuencia, llegando a quedarse a pernoctar. Hace tres meses atrás, el causante concurrió, por indicaciones de "Juan Carlos", a la calle Rossel y Rius, detrás del Zoológico Municipal, donde le es entregado, por una persona, el mimeógrafo que le fuera incautado en su domicilio, con el cual se llevó a cabo el tiraje de los Nº 100 y 101 de "Carta", tarea realizada por "Juan Carlos". Expresa además que MENDEZ EGUREN, TERRA DE LOS SANTOS, CALANCHA GIMENEZ y FERREIRA PASCAL, son ajenos a las actividades que él y su esposa venían cumpliendo para el Partido, y que su esposa conoce todo lo manifestado por él. Se procede a realizar un reconocimiento de PACELLA GIGLIO con el causante, quién lo reconoce como la persona que concurría a su domicilio y a la que llamaban "Pepe". Eval: A-1.(TT).-
2.7.81 PD 180/81	5412	-Sindica a Ariel CASCO FISCHETTI como la persona que él, conjuntamente con su esposa y MENDEZ EGUREN, conocían como "Juan Carlos", primo del causante. Eval: A-1.(TT)
6.7.81 PD 186	5644	-5.7.81.-El causante se encuentra a disposición de la Justicia Militar de Instrucción de 4to. Turno. Eval: A-1.(M)

FECHA	DOCUMENTOS	044461 ANTECEDENTES A REGISTRAR Fs 4
15.7.81 PD 190/81	5929	-9.7.81.-Por declaraciones del causante,Personal de la DNII,concurre a la finca de la calle Batoví 2261,a los efectos de cotejar llaves incautadas a José PACELLA GIGLIO siendo probadas en los distintos departamentos y puerta de calle,dando las de tipo yale resultados negativos en todas las aberturas,en cambio una de las llaves de tipo común abrió sin dificultades la puerta del altillo del Dpto.1,el que hasta el 25 de marzo fuera ocupado por José Antonio QUINTEROS TEJERA.Eval:A-1.(TT)
15.7.81 PD 191/81	5930	10.7.81.-Personal de la DNII concurrió a Automotora Francesa,sita en Yí y Valparaíso,donde entrevistó a Alfredo OSSOLA,quién manifestó que el auto matrícula C-10.056,propiedad del causante,ingresó al taller el 20 de abril con problemas de distribuidor,pedalera y cable de embrague,quedando en suspenso el trabajo hasta que se confirmara el mismo,pero que el día 6 se presentó en la firma un señor al cual conocen por el nombre de "Mariano",que vive en Pinamar,quién retiró el distribuidor para llevarlo como muestra y traer uno nuevo,ignorando la vinculación del mismo con el causante. Personal de la DNII notificó que dicho vehículo no puede ser movilizado del taller,sin su autorización.Eval:A-1. (TT)

FECHA	DOCUMENTOS	044461 ANTECEDENTES A REGISTRAR F35
12.8.81 P.D. Nº203/81	D.6902	-22.07.81:-En el día de ayer se procedió a interrogar en acta al causante, el que en términos generales se refirió a su militancia dentro del P.C. desde 1967 a 1973 en que el Partido pasó a la clandestinidad, donde siguió trabajando bajo la responsabilidad de Luis BAZANNO y posteriormente Alejandro JORGE.- -Manifiesta su participación en volanteadas de la F.E.U.U. en los años 1974 y 75 y en 76 realizó una pintada integrando de esta manera el Círculo Centro Sur conjuntamente con: Gloria DIAZ, Juan MUJICA (responsable de él) y tres personas más cuyos nombres no recuerda. En 1976 éste último es detenido, por le que fue aconsejado por Fernando ROVIRA (quien asumiera la responsabilidad del Círculo) que desaparecíera por lo que decide junto a su familia radicarse en el Chuy (Brasil).- -En 1978 se conecta circunstancialmente con Alejandro JORGE quien lo reanuda a sus actividadesal P.C. conociéndo por ese intermedio a los enviados por él,,PEPE y JUAN CARLOSrespectivamente, a quienes mediante fotos, reconoce como José Carmelo PACCELLA GIGLIO y Ariel CASCO FASCHETTI. Reconoce su responsabilidad en el montaje del papel que le cupó en la distribución de la Carta Nº100, haciendo responsable de la repartición del resto del material impreso a CASCO FASCHETTI; ...///

FECHA	DOCUMENTOS	044461 ANTECEDENTES A REGISTRAR FS6
		///... dejó constancia de que MENDEZ EGUREN, TERRA DE LOS SANTOS y sus respectivas esposas, ignoraban las actividades de él y su esposa en el proscripto P.C..-(DD)Eval.A-1
25.7.81 P.D. Nº 204/81	D.6320	-23.7.81:-En el día de ayer personal de la D.N.I.I., trasladó al causante desde el 4º piso de la C.C. de la J.P.M. hasta el Hospital Militar Central de las FF.AA., donde le fue quitada una bota de yeso que tenía en su pie derecho, siendo reintegrado a su lugar de origen.-(DD)EVAL.A-1
17.10.81 P.D. Nº 290/81	D.8736	-17.10.81:-En el día de ayer, fue conducido ante el Jzdo. Militar de Instr. de 4º Turno; posteriormente dicho Jzdo. dispuso su procesamiento, prisión preventiva sin incomunicación, por hallarse incurso en los delitos previstos en los Art. 60 (V) del C.P.M. (Asociaciones Subversivas) Art. 60 (1) Nral. 6 en relación al Art. 60 (XII) del C.P.M. (Atentado contra la Constitución en el grado de Conspiración seguida de actos preparatorios). Dicho Jzdo. comunicó su remisión. Eval.A-1 (DD)

FECHA	DOCUMENTOS	044461 ANTECEDENTES A REGISTRAR D'ALESSANDRO IRONA, Héctor Mario	57
18.11.81 P.D. Nº 322/81	D.9600	-18.11.81:-Dando cumplimiento a la ordenado por el Sr. Juez Militar de Instrucción de 4to. Turno, se concurrió a dicha sede Judicial a efectos de hacer entrega del material incautado al causante: 1 auto marca Renault mod. Gordini del año 1965,sedan cuatro puertas color naranja, Mat. 10056, motor Nº 527649, con su respectiva documentación documentación 1 mimeógrafo eléctrico marca "GESTETNER" madelo 466, 1 máquina de escribir marca "UNDERWOOD" universal Nº858676, 1 máquina de escribir marca "BURROUGHS" Nº SOA 90423, 1 máquina de escribir narca "ADLER" Nº 1151985, 2 valijas de Neoskay, color bordeaux de 40 x 60 x 20, y baúl de color bordeaux de 1 mt. x 50x 60 con herrajes de metal sin cerradura. Eval.A-1 (DD)	
02.12.81	9908	-Recluso Nº 2787 -Figuraen una relación de Movimiento de Altas y Bajas del E.M.R. Nº1, en el período comprendido entre el 25/AGOS/81 al 25/NOV/81. CAUSA: Ingreso - FECHA: 13.11.81.- Eval.A-1 (SF).-	
05.01.82	Doc. 10792	*Figura en una relación de Movimiento de Recluídos al 30.11.81. Movimiento: Baja de la Jefatura de Policía de Montevideo por Traslado a EMR 1 - Fecha: 14.11.81 - Juez: Juzgado Militar de Instrucción 4to. turno - Fecha de detención: 26.06.81 - Antecedentes: Procesado el 16.10.81 por el Art. 60 (V), 60 (I) Numeral 6to. y 60 (XII) del Código Penal Militar. Eval.: A-1 (AN)	

FECHA	DOCUMENTOS	044461 ANTECEDENTES A REGISTRAR Fs 8
30.10.81	D.9084	-"RADIO BERLIN"-29.10.81-Su procesamiento fue anunciado en forma oficial conjuntamente con el de otros detenidos. (M).-
7.3.83	9985/81	Según sumario de información Nº 07/981 de fecha 01 de octubre al 15 de noviembre, la J.M.I.4to.T decreto el procesamiento del causante, por Asociación Subversiva, atentado a la Constitución en el grado de conspiración seguido de actos preparatorios.- Eval:A-1 (FS)
21.3.83	9779/81	Junto a su esposa, Sonia FOSATTI EGUREN, integraban la "Comisión Nacional de Propaganda" del P.C., prestando su domicilio sito en Patria Nº515 para ser utilizado como Centro de Impresión del boletín clandestino "Carta" y otros materiales pertenecientes al P.C. y U.J.C..Así mismo cooperaban también con la impresión y distribución de los materiales; dando por igual cobertura a cuadros clandestinos del P.C. Eval:A-1(Indica 1)(AD)
21.4.83	24746/83	-3.3.83-Figura en una relación de detenidos en el E.M.R.1 Detenido el 26.6.81, pertenece al M.L.N..- Eval A-1 (V)
12.11.83	31862/16	En consolidado de P.M.E. al 30.9.83 figura como:Sentenciado en 1ra. Instancia el 30.12.82 por la causan 115/83 a 8 años de Prisión. 7.9.83 - Condenado por el S.T.M. a 8 años de Prisión por la causa 115/83.Eval:A-1 (OC)

(YE)
FS-1
Secc. 1

JUNTA DE COMANDANTES EN JEFE

C/G 044462-8

S. I. D.

Sub Secc. A/N.

Ficha Nº ..... Confec. 26.2.83

D'ALESANDRO RUIZ — José
Apellidos — Nombres

DOCUMENTOS: C/C. F.A.A. 8819 — C/I. 2.638.223-2(TyTres)
Serie — Nº — Nº — Dpto.

OTROS DOC. .....
Pasaporte — Lib. Enrol. — etc.

NACIMIENTO: 62 años(982)
Fecha — Lugar

DOMICILIO: Del Pino 667 — Treinta y Tres
Calle — Nº — Teléf. — Ciudad o Localidad

PROFESION U OCUPACION: Jubilado

LUGAR: ..... CARGO: .....

IDEOLOGIA POLITICA: PARTIDO COLORADO PACHECO-TARAN Nov/982 — CLASIFICACION: CONVENCIONAL

DATOS COMPLEMENTARIOS CASADO
Est. Civil — Cónyuge — Hijos

.....
Otros familiares

[redacted]

Fecha	Documentos	044462 ANTECEDENTES A REGISTRAR F.S.2
13/1/83	23691/070	Electo 1 Suplente del Organo Deliberante Nacional del Partido COLORADO por el Departamento de Hoja de Votación F.A.C. de acuerdo al resultado de las Elecciones Internas de los Partidos Políticos habilitados, efectuadas el 28-XI-82. — Eval. A-1 (XX).
6.9.83	16379/08	9.6.82:En la fecha se establece que el causante es uno de los principales líderes de la "Unión Colorada y Batllista" (P.Colorado), contando con mediana aceptación en el Dpto.de Treinta y Tres.Cabe agregar que el causante es contrario al actual Proceso.-Eval:A-2(AD)

MINISTERIO DE DEFENSA NACIONAL

S. I. D.

044463-8

Dep. I FS.1 Secc.

Sub-Secc. G

Ficha Nº ..... Confec. 15

D'ALESSANDRO — Apellidos

Héctor — Nombres

15-8-68

DOCUMENTOS: C|C ..... C|I .....
Serie Nº Nº Dpto.

OTROS DOC.: .....
Pasaporte Lib. Enrol. etc.

NACIMIENTO: .....
Fecha Lugar

DOMICILIO: .....
Calle Nº Telef. Ciudad o Localidad

PROFESION U OCUPACION: BANCARIO

LUGAR: ..... **CARGO** .....

IDEOLOGIA POLITICA ..... **CLASIFICACION** .....

DATOS COMPLEMENTARIOS .....
Est. Civil Conyuge Hijos

.....
otros familiares

[redacted]

FS-2

DOCUMENTOS	044463 ANTECEDENTES A REGISTRAR
AEBU Nº 269 15-8-68	Integrante de la comisión de Disciplina de la Asociación de Bancarios del Uruguay para el período 1968.

SERVICIO DE INFORMACION DE DEFENSA
Dep. I

MINISTERIO DE DEFENSA NACIONAL
SERVICIO DE INFORMACION DE DEFENSA
M / F
044463

FS-3 ....., **Sección**
Act. Ant. Nac.
Ficha Nº 1143

Nombres y Apellidos: D'ALLESANDRO Héctor

Fecha de Nacimiento: .....

Lugar de Nacimiento: .....
(País - Ciudad o Localidad - etc.)

Cred. Cív.: Serie ..... Nº ..... Ced. Identidad: .....

Otros documentos: .....
(Pasaporte — Libreta Enrolam. — etc.)

VARIOS
FOTO

Domicilio: .....
(Ciudad o Localidad) (Calle) Nº Teléf

Filiación

Edad aparente ..... Color del Cutis .....

Color del Cabello ..... Estatura Aproximada .....

Complexión ..... Aspecto Social .....

Señas particulares .....

.....

Ficha confeccionada en Montevideo el [redacted]e Octubre de 1966.-

Fórm. 1

044463 Fs. 4

ACTIVIDADES

(1) **Laborales:** Profesión Bancario. Lugar de trabajo

Cargo Antigüedad

Otras Actividades

(2) **Políticas:** Ideología Actuación

Antecedentes

Antecedentes familiares

(3) **Sociales:** Estado Civil Religión Figuración

Grado Instrucción Lugares que frecuenta

(4) **Económicas:** Situación Capital aprox. Vehículo
marca y Nº

Otros datos

Datos Complementarios

Apreciación Personal Gral.

D'ALESSANDRO, Héctor — FICHA COMPLEMENTARIA

Documento		Antecedentes
Fecha	Origen	044463
30-IV-966	76/33	Bancario. Figura en la Lista N°3 de la Asociación de Empleados Bancarios del Uruguay, postulándose por el Sistema Preferencial de Suplentes, por el sector Lista General (A) como N°34 para la Asamblea General Representativa (Capital). Es de hacer notar que esta lista N°3 es de tendencia Comunista.-

FS-1

JUNTA DE COMANDANTES EN JEFE

S. I. D. 044464-V

Dep. I Secc. I

Sub. Secc. A/N

Ficha Nº ..... Confec. 21/I/81

DALESANDRO — Apellidos

ENRIQUE — Nombres

DOCUMENTOS: C/C ..... (Serie / Nº) C/I. ..... (Nº / Dpto.)

OTROS DOC. ..... (Pasaporte / Lib. Enrol. / etc.)

NACIMIENTO: ..... (Fecha / Lugar)

DOMICILIO: ..... (Calle / Nº / Teléf. / Ciudad o Localidad)

PROFESION U OCUPACION: Pte. de la Juventud Nacionalista de Maldonado(1)

LUGAR: ..... CARGO: .....

IDEOLOGIA POLITICA: ..... CLASIFICACION: .....

DATOS COMPLEMENTARIOS: ..... (Est. Civil / [redacted] / Hijos)

..... Otros familiares

FS.2

Fecha	Documentos	044464 ANTECEDENTES A REGISTRAR
16/1081	Doc.8701	Integra una nómina de ciudadanos que mediante un llamado "Manifiesto Nacionalista de Maldonado" exponen una serie de consideraciones por las que exortan a votar por NO el plesbicito constitucional del 30 de Nov./80. Dichas consideraciones fueron resueltas por unanimidad en la Asamblea de Dirigentes del P.Nacional de ese Departamento en la reunión partidaria del día 7 de Noviembre en Punta del Este. EVAL:A-1. (VM).
23.4.82	D.14024	"La Democracia"ABR/82/-Firmante,en su calidad de Pte. de la Juventud Nacionalista de Maldonado,de una adhesión dirigida al Consejo Nacional Herrerista,motivada por que el 8/MAR/82 el Consejo antes mencionado realizará un homenaje a la memoria del Dr.Luis A.de HERRERA.-(Indica 1)(AD).-
7.9.83	16379/10	9.6.82:En la fecha se establece que el causente es uno de los principales líderes de la "Juventud Nacionalista de Maldonado"y del "Triunvirato"(P.N) en el Dpto.de Maldonado.Cabe agregar que es contrario al actual Proceso.Eval:A-2(AD)
9.5.84	33090/66	Integra en calidad de Suplente el Organo Deliberante Departamental del Partido Nacional por el Departamento de Maldonado - Eval. (A-1)(66)

Imp. Nacional 716/79

JUNTA DE COMANDANTES EN JEFE 0444653

S. I. D.

VARIOS Pg 1

Dep. I Secc. I

Sub Secc. A/N

Ficha Nº ..... Confec. 12.5.82

D'ALESSANDRO ..... Marcelo .....
Apellidos Nombres

DOCUMENTOS: C/C ..... C/I. .....
Serie Nº Nº Dpto.

OTROS DOC. .....
Pasaporte Lib. Enrol. etc.

NACIMIENTO: .....
Fecha Lugar

DOMICILIO: .....
Calle Nº Teléf. Ciudad o Localidad

PROFESION U OCUPACION: Embajador de Italia

LUGAR: Uruguay ..... CARGO: .....

IDEOLOGIA POLITICA: ..... CLASIFICACION: .....

DATOS COMPLEMENTARIOS: .....
Est. Civil Cónyuge Hijos

.....
Otros familiares

[redacted]

Fecha	Documento 044465	ANTECEDENTES A REGISTRAR
12.5.82	14512	Segun artículo publicado en la revista italiana "L'Expreso", el titular en su carácter de Embajador solicita al Ministro de RR.EE. y al Ministro del Interior, se trasp ase al Parlamento Italiano los documentos incautados en oportunidad de allanar el domicilio del Jefe Supremo de la Logia Masónica P".Licio GELLI.Èval:A-1 (00)

SERVICIO DE INFORMACION
DE DEFENSA
Dep. 1

V A R I O S

FOTO

044466-1

Confeccionado el 17 JUN. 1974

Apellidos D'ALESSANDRO

Nombres Mario

Fecha de Nacimiento

Lugar de Nacimiento

Est. Civil

Cred Cívica Céd. Identidad

Otros Documentos

Ocupación

Padre

Madre

Domicilio Cufré,2110 Casi Hocquet Ciudad Montevideo

Otros datos

[redacted]

Imp. CHIESA Hnos. Ltda. 10.000 - 12 - 73

FICHA COMPLEMENTARIA

K-2

DOCUMENTO		044466 ANTECEDENTES
Fecha	Origen	
6.VIII.73	Doc.1234	Figura en una relación de personas e intituciones que han recibido correspondencia y material bibliográfico de precedentes de Cuba.-(SS)-

SERVICIO DE INFORMACION
DE DEFENSA
Dep. I

044467-9

B-1
[redacted] Sección
Act. Ant. Nac.
Ficha Nº .....

Nombres y Apellidos: D'ALESSANDRO Nelson

AN.

FOTO

Fecha de Nacimiento: .....

Lugar de Nacimiento: .....
(País - Ciudad o Localidad - etc.)

Cred. Cív.: Serie ..... Nº ..... Ced. Identidad: .....

Otros documentos: .....
(Pasaporte — Libreta Enrolam. — etc.)

Domicilio: .....
(Ciudad o Localidad) (Calle) Nº Teléf.

Filiación

Edad aparente ..... Color del Cutis .....

Color del Cabello ..... Estatura Aproximada .....

Complexión ..... Aspecto Social .....

Señas particulares .....

Ficha confeccionada en Montevideo el 9 de mayo de 1967.

[redacted]

Fórm. 1

044467

Fs. 2

ACTIVIDADES

(1) **Laborales:** Profesión ..... Lugar de trabajo .....

Cargo ..... Antigüedad .....

Otras Actividades .....

.....

(2) **Políticas:** Ideología ..... Actuación .....

Antecedentes .....

Antecedentes familiares .....

(3) **Sociales:** Estado Civil ..... Religión ..... Figuración .....

Grado Instrucción ..... Lugares que frecuenta .....

(4) **Económicas:** Situación ..... Capital aprox. ..... Vehículo .....
marca y Nº

Otros datos .....

Datos Complementarios .....

Apreciación Personal Gral. .....

.....

D'ALESSANDRO — FICHA COMPLEMENTARIA — Nelson — Fs. 3

Documento		044467 ANTECEDENTES
Fecha	Origen	
Año 1966	Lista 90	Figura como 50º Titular a la Junta Dptal. de Montevideo, en las listas del Partido Socialista, en las Elecciones Nacionales del corriente año. Figura también como 10º Titular a la Junta Departamental de Florida.-

Fs. 1

JUNTA DE COMANDANTES EN JEFE 044468-F

S. I. D.

26 DIC. 1978

Dep. 1 Secc. I

Sub Secc. A/N

Ficha Nro. ____ Confec. ____

D'ALESSANDRO WEIGERT — Apellidos

NELSON ENRIQUE — Nombres

DOCUMENTOS: C/C BVB 27550 — Serie — Nro. — C/I. ____ Nro. ____ Dpto.

OTROS DOC. ____ Pasaporte ____ Lib. Enrol. ____ etc.

NACIMIENTO: ____ Fecha ____ Lugar

DOMICILIO: ____ Calle ____ Nro. ____ Teléf. ____ Ciudad o Localidad

PROFESION U OCUPACION: ____

LUGAR: ____ CARGO: ____

IDEOLOGIA POLITICA: ____ CLASIFICACION: ____

DATOS COMPLEMENTARIOS: ____

Est. Civil [redacted] Cónyuge Hijos

Otros familiares

Fs. 2

Fecha	Documentos	044468 ANTECEDENTES A REGISTRAR
25 SET. 1978	1196 - 1	- Delegado de M[illegible] por las listas 988-4190-4191-9988- , en las elecciones nacionales del año 1971, por el Departamento de Montevideo . Circuito N°.2422 .- (0016) .(P).-

CANAL 10

JUNTA DE COMANDANTES EN JEFE 044469-5

S. I. D.

VFS. 1

DEP. VI SECC. I

SUB SECC. A/N

FICHA Nº ..... CONFEC: 26.5.80

D'ALESSANDRO — Apellidos

Norman Miguel — Nombres

DOCUMENTOS: C/C Nº ..... Dpto. C/I. 727.659-G Serie Nº

OTROS DOC. ..... Pasaporte Li. Enrol etc.

NACIMIENTO: ..... Fecha Lugar

DOMICILIO: Piccioli 3057 — Calle Nº Telef. Ciudad o Localidad

PROFESION U OCUPACION: Periodista(1)

LUGAR: S.A.E.T.A. Canal 10 CARGO: Departamento Técnico

IDEOLOGIA POLITICA: ..... CLASIFICACION: .....

DATOS COMPLEMENTARIOS: ..... Est. Civil Cónyuge Hijos

..... Otros familiares

[redacted]

Fs.2

FECHA	DOCUMENTOS	044469 ANTECEDENTES A REGISTRAR
ENE-80	DNII	~~No~~ registra antecedentes. No se encuentra documento.- (FE)
27.5.83	26939/9	Acreditado ante la DIRRP para cubrir la visita de SS.MM. los Reyes de España, realizada entre el 20 y el 22 de los corrientes. Eval:-1 Ind. 1 (00)

Imp. Nacional 1932/78

FS. 1

JUNTA DE COMANDANTES EN JEFE 044470-3 26 DIC. 1978 Sep. I Secc. I

S. I. D.

Sub Secc. A/N

Ficha Nro. _____ Confec. _____

D'ALESSANDRO HALTY — NORA
Apellidos — Nombres

DOCUMENTOS: C/C BLB 15406 C/I. _____
Serie Nro. Nro. Dpto.

OTROS DOC. _____
Pasaporte Lib. Enrol. etc.

NACIMIENTO: _____
Fecha Lugar

DOMICILIO: _____
Calle Nro. Teléf. Ciudad o Localidad

PROFESION U OCUPACION: _____

LUGAR: _____ CARGO: _____

IDEOLOGIA POLITICA: _____ CLASIFICACION: _____

DATOS COMPLEMENTARIOS: _____
Est. Civil [redacted] Cónyuge Hijos

_____
Otros familiares

Fecha	Documentos	044470 ANTECEDENTES A REGISTRAR	Fs. 2
25 SET. 1978	1196	- Delegado de Mesa por las listas no presentó , en las elecciones nacionales del año 1971, por el Departamento de Montevideo . Circuito Nº. 880 .- (0016) (P).-	

SERVICIO DE INTELIGENCIA
División I
(Seguridad)

MINISTERIO DE DEFENSA NACIONAL
SERVICIO DE INFORMACION DE DEFENSA
M / F
044470

FS 3. F 1
Sección -A-
Act. Ant. Nac.
Ficha N.º 0015

Foto

Nombres y Apellidos: D'ALESSANDRO HALTY Nora

Fecha de Nacimiento: .....

Lugar de Nacimiento: .....
(País - Ciudad o Localidad - etc.)

Cred. Civ.: Serie ..... N.º ..... Ced. Identidad: .....

Otros documentos: .....
(Pasaporte - Libreta Enrolam. - etc.)

Domicilio: .....
(Ciudad o Localidad) (Calle) (N.º) (Telef.)

Filiación

Edad Aparente ..... Color del Cutis .....

Color del Cabello ..... Estatura Aproximada .....

Complexión ..... Aspecto Social .....

Señas particulares .....

[redacted]

Ficha confeccionada en Montevideo el 22 de octubre de 1963.

044470

ACTIVIDADES

(1) Laborales: Profesión Procurador Lugar de trabajo .....

Cargo ..... Antigüedad .....

Otras Actividades .....

(2) Políticas: Ideología Unión Popular Actuación .....

Antecedentes Firmante de un manifiesto de la Unión Popular. Marcha 23.XI.962.-

Antecedentes familiares .....

(3) Sociales: Estado Civil ..... Religión ..... Figuración .....

Grado Instrucción ..... Lugares que frecuenta .....

(4) Económicas: Situación ..... Capital aprox. ..... Vehículo ..... marca y N.o

Otros datos .....

Datos Complementarios .....

Apreciación Personal Gral. .....

D'ALESSANDRO FICHA COMPLEMENTARIA Nora FS.5

Documento		Antecedentes
Fecha	Origen	044470
3-X-964	B.75(1)-D.1005	-Firmante de una carta dirigida por "Más de 100 jóvenes al Padre Haroldo Ponce de León y remitida a la prensa para su publicación, en la que expresan su solidaridad con la actitud del mencionado Párroco, criticando a las autoridades por la represión de los desórdenes ocurridos en el Aeropuerto Nacional de Carrasco en oportunidad de retirarse del país los integrantes de la Representación Diplomática Cubana.-
19.11.83	2159/80 Pág.06	31.12.73: Cesa en su cargo de Docente en Derecho Privado en la Fac. de Derecho y Ciencias Sociales por "No recontratación por suspensión de Plan.- Eval.A-1.-(FE)

FS-1

JUNTA DE COMANDANTES EN JEFE "VARIOS" Dep. I Secc. I

S. I. D. 11.9.80 044471-1 Sub Secc. A/N

Ficha Nº ..... Confec. .....

D'ALESSANDRO de SOSA — R.-

Apellidos — Nombres

DOCUMENTOS: C/C ..... C/I. .....

Serie — Nº — Nº — Dpto.

OTROS DOC. .....

Pasaporte — Ldb. Enrol. — etc.

NACIMIENTO: .....

Fecha — Lugar

DOMICILIO: .....

Calle — Nº — Teléf. — Ciudad o Localidad

PROFESION U OCUPACION: .....

LUGAR: ..... CARGO: .....

IDEOLOGIA POLITICA: ..... CLASIFICACION: .....

DATOS COMPLEMENTARIOS: .....

Est. Civil — Cónyuge — Hijos

[redacted]

Otros familiares

Fs-2

Fecha	Documentos	044471 ANTECEDENTES A REGISTRAR
28.7.80	Doc.0207	-Figura entre los posibles firmantes de un Manifiesto del P.N. denominado "El Partido Nacional a los Uruguayos" que apareciera en el Boletín Nro.20 "DESDE URUGUAY" del P/C a fines de octubre del 79, en el que se plantea una rápida solución a la vigencia de las "Libertades Públicas, la libre discusión pública y amplia participación popular referente al Texto Constitucional, el reintegro de la actividad sindical y la modificación de la Política Económica causante del deterioro progresivo y acelerado del salario real".- Eval:B-2 (M).-

Imp. Nacional 716/79

FB. 1

JUNTA DE COMANDANTES EN JEFE 044472-9

S. I. D.

Dep. I [redacted] Secc. I

Su[redacted] A/N

Ficha Nro. ____ Confec. 13.4.83

D'ALESSANDRO BELLO — Raúl Angel

Apellidos — Nombres

DOCUMENTOS: C/C ____ C/I. 378.394

Serie — Nro. — Nro. — Dpto.

OTROS DOC. ____

Pasaporte — Lib. Enrol. — etc.

NACIMIENTO: ____

Fecha — Lugar

DOMICILIO: ____

Calle — Nro. — Teléf. — Ciudad o Localidad

PROFESION U OCUPACION: ____

LUGAR: ____ CARGO: ____

IDEOLOGIA POLITICA: ____ CLASIFICACION: ____

DATOS COMPLEMENTARIOS: ____

Est. Civil — Cónyuge — Hijos

Otros familiares [redacted]

FS-2

Fecha	Documentos	044472 ANTECEDENTES A REGISTRAR
13.4.83	20726/82 Pas. 34	22.9.82:El M.RR.EE. informa al Consulado uruguayo en Barcelona,que se autoriza la expedición ó renovación del Pasaporte al causante.-Eval:A-1(AD)

Fs. 1

28 ABR. 1977

JUNTA DE COMANDANTES EN JEFE 044473-f

S. I. D.

Dep. I Secc. I

Sub Secc. A/N

Ficha Nro. _____ Confec. _____

D ALESSANDRO — Situación

Apellidos — Nombres

DOCUMENTOS: C/C ..... C/I. .....

Serie Nro. Nro. Dpto.

OTROS DOC. .....

Pasaporte Lib. Enrol. etc.

NACIMIENTO: .....

Fecha Lugar

DOMICILIO: .....

Calle Nro. Teléf. Ciudad o Localidad

PROFESION U OCUPACION: Funcionario de ANCAP

LUGAR: ..... CARGO: .....

IDEOLOGIA POLITICA: ..... CLASIFICACION: .....

DATOS COMPLEMENTARIOS: .....

Est. Civil [redacted] Cónyuge Hijos

Otros familiares

Fs. 2

Fecha	Documentos	044473 ANTECEDENTES A REGISTRAR
14.5.75	Doc.1084	-Figura en una lista de funcionarios de ANCAP de Treinta y Tres como activista comunista.-B-2.-(O)

MINISTERIO DE DEFENSA NACIONAL
DEPTO. DE INFORMACION DE DEFENSA
Servicio de Inteligencia

[redacted]

M/F

VARIOS SIN ANTECEDENTES.-044474-5

Fecha Montevideo, 28 de abril de 1948.-

Ficha N.º [redacted]

FOTO

Nombre D'ALESSIO,

Nacionalidad

Profesión o actividad Empl. Bco. Hipotecario.

Lugar de nacimiento

Documentos que posee

Domicilio Teléf.

F I L I A C I O N

Edad aparente color del

cutis de los cabellos

estatura aspecto social

señas particulares

[redacted]

044474 B-2

Fecha	Contenido
1)	III-F-Ast.75

Lugares donde frecuenta

afiliado a

actividad política y donde actúa

Antecedentes policiales

vehículos que posee o que guía

nombre y número de

personas que forman su familia Hermano de Joaquín D'Alessio.-

DATOS COMPLEMENTARIOS

1) No se poseen informes de que tenga antecedentes comunista como los de su hermano Joaquín D'Alessio.-

MINISTERIO DE DEFENSA NACIONAL
S. I. D.

044475-2

Dep. I Secc. I
Sub-Secc. G
Ficha N.o ..... Confec. 26 01

26-10-70

D'ALESSIO ..... Adrián .....
Apellidos Nombres

DOCUMENTOS: C/C ..... C/I .....
Serie N.o N.o Dpto.

OTROS DOC. .....
Pasaporte Lib. Enrol. etc.

NACIMIENTO .....
Fecha Lugar

DOMICILIO: .....
Calle N.o Teléf. Ciudad o Localidad

PROFESION U OCUPACION: .....

LUGAR: ..... CARGO: .....

IDEOLOGIA POLITICA ..... CLASIFICACION DIRIGENTE

DATOS COMPLEMENTARIOS .....
Est. Civil Conyuge Hijos

.....
otros familiares

Documentos	044475 ANTECEDENTES A REGISTRAR
B37 D14 16-9-70	- En nombre de CEBDAU firma una invitación cursada a los alumnos del liceo Deptal. de Colonia, para participar de la "jornada por la Educación Popular".-

VARIOS

JUNTA DE COMANDANTES EN JEFE
S. I. D.

044476-0

Dep. I Secc. I
Sub Secc. A/N 20.4.83
Ficha No. ..... Confec. .....

D'AIESSIO LARRAS — Alfredo
Apellidos — Nombres

DOCUMENTOS: C/C. ..... C/I. 970.676
Serie — No. — No. — Dpto.

OTROS DOC. .....
Pasaporte — Lib. Enrol. — etc.

NACIMIENTO: .....
Fecha — Lugar

DOMICILIO: .....
Calle — No. — Teléf. — Ciudad o Localidad

PROFESIÓN U OCUPACIÓN: .....

LUGAR: ..... **CARGO:** .....

IDEOLOGÍA POLÍTICA: ..... **CLASIFICACIÓN:** .....

DATOS COMPLEMENTARIOS .....
Est. Civil — Cónyuge — Hijos

.....
Otros familiares [redacted]

FECHA	DOCUMENTOS	044476 ANTECEDENTES A REGISTRAR Fs 2
21.4.83	4737/83	-3.3.83-Figura en una relación de refugiados en Brasil al amparo de ACNUR.Fecha de ingreso 13.7.79. Eval A-2 (V)

Fs. 1

VARIOS

044477-8

JUNTA DE COMANDANTES EN JEFE

S. I. D.

Dep.I Secc. I

Sub Secc. **A/N**

Ficha Nro. ..... Confec. 20.5.82

D'ALESSIO Aramís
Apellidos Nombres

DOCUMENTOS C/C. ..... C/I. .....
Serie Nro. Nro. Dpto.

OTROS DOC. .....
Pasaporte Lib. Enrol. etc.

NACIMIENTO: .....
Fecha Lugar

DOMICILIO .....
Calle Nro Teléf. Ciudad o Localidad

PROFESION U OCUPACION: .....

LUGAR: ..... CARGO: .....

IDEOLOGIA POLITICA: ..... CLASIFICACION: .....

DATOS COMPLEMENTARIOS: .....
Est. Civil Cónyuge Hijos

.....
Otros familiares

[redacted]

Fs. 2

FECHA	DOCUMENTOS	044477 ANTECEDENTES A REGISTRAR
06.10.81	D. 8457	-Integrante al 8/10/73 de Logia Masónica "SOL ORIENTAL". Evaluación: A-2 . (VL) (LA).-Indica ( ) ( ) ( ) ( ) ( ).

FS.1

SERVICIO DE INFORMACION
DE DEFENSA
Dep. I

MINISTERIO DE DEFENSA NACIONAL
SERVICIO DE INFORMACION DE DEFENSA
M / F
044478-6

..... Sección
Act Ant Nac.
Ficha Nº [redacted]

Nombres y Apellidos: D'ALESSIO VIDAL(4) Aramis Joaquín (2)

Fecha de Nacimiento: 16/10/32 (5)

Lugar de Nacimiento: Montevideo Uruguay (7)
(País - Ciudad o Localidad - etc.)

FOTO

Cred. Cív.: Serie BLB Nº 12856(6) Cd. Identidad: 642.950 (9)

Otros documentos:
(Pasaporte — Libreta Enrolam. — etc.)

Domicilio: Florencio Escardó 1471 (1) Jaime Cibils 2442 Anterior (10)
(Ciudad o Localidad) (Calle) Nº Teléf.

Filiación

Edad aparente ..... Color del Cutis .....

Color del Cabello ..... Estatura Aproximada .....

Complexión ..... Aspecto Social .....

Señas particulares .....

Ficha confeccionada en Montevideo el 9 de Noviembre de 1966.-

[redacted]

Fórm. 1

044478 Fs 2

ACTIVIDADES

(1) **Laborales:** Profesión Bancario Lugar de trabajo Bco.Hipotecario(2)

Cargo Oficial 1ro. (3) Antigüedad

Otras Actividades

(2) **Políticas:** Ideología Actuación

Antecedentes

Antecedentes familiares

(3) **Sociales:** Estado Civil Religión Figuración

Grado Instrucción Lugares que frecuenta

(4) **Económicas:** Situación Capital aprox. Vehículo
marca y Nº.

Otros datos

Datos Complementarios

Apreciación Personal Gral.

Fs.3

D'ALESSIO, Aramis — FICHA COMPLEMENTARIA

Documento		044478 ANTECEDENTES
Fecha	Origen	
30-IV-966	76/33	-Bancario. Figura en la Lista Nº3 de la Asociación de Bancarios del Uruguay, postulándose por el Sistema Preferencial de Suplentes, por el sector Banca Oficial (A) como Nº45 para la Asamblea Representativa (Capital). Es de hacer notar que esta lista Nº3 es de tendencia Comunista.- En la lis- sector Banca Oficial (B) figura como Nº57 para la Asamblea Representativa (Capital).
8-1-75		-Relación de funcionarios del Bco. Hipotecario, indica (1)(2)(3). (RR)
		14/XI/1978 -Se contestó por Mem.(A) Nº 3327/78 a la Universidad de la República.-(CC)
17/11/80	C.H.C.P.2354/80- Permanencia (Montevideo)	17/06/81- En el día de la fecha se contestó dicha constancia para Bco. Hipotecario del Uruguay a nombre de D'ALESSIO VIDAL, Aramís Joaquín, Se establece que el Departamento 3 de la D.N.I.I., registra las siguientes anotaciones: 8/10/965- En la fecha el causante es detenido conjuntamente con otras personas, en el interior del Club Banco Hipotecario, estando implantadas

Fórm. 2

...///

FICHA COMPLEMENTARIA

Documento		044478 ANTECEDENTES
Fecha	Origen	
	///...	-las Medidas Prontas de Seguridad.- Indica del (8) al (10).- (V)

SERVICIO DE INFORMACION
DE DEFENSA
Dep. I

MINISTERIO DE DEFENSA NACIONAL
SERVICIO DE INFORMACION DE DEFENSA
M / F
044479 - 4

FS. 1
..... Sección
Act. Ant. Mov.
Ficha Nº [redacted]

Nombres y Apellidos: D'ALESSIO, GORDIOLA (I) Artagnan.

Fecha de Nacimiento: .....

Lugar de Nacimiento: .....
(País - Ciudad o Localidad - etc.)

Cred. Cív.: Serie ..... Nº ..... Ced. Identidad: 551.220 (2)

Otros documentos: .....
(Pasaporte — Libreta Enrolam. — etc.)

FOTO

Domicilio: Nueva Helvecia
(Ciudad o Localidad) (Calle) Nº Teléf

Filiación

Edad aparente ..... Color del Cutis .....

Color del Cabello ..... Estatura Aproximada .....

Complexión ..... Aspecto Social .....

Señas particulares .....

[redacted]

Ficha confeccionada en Montevideo el 30 de setiembre de 1949.

Fórm. 1

044479 Fs 2

ACTIVIDADES

(1) **Laborales:** Profesión Est.del L.Nocturno.-Profesor Lugar de trabajo

Cargo **Maestro.Director Escuela** Antigüedad

La Paz (Depto.Colonia-1972)

Otras Actividades

(2) **Políticas:** Ideología COMUNISTA: Actuación

Antecedentes

Antecedentes familiares

(3) **Sociales:** Estado Civil Religión Figuración

Grado Instrucción Lugares que frecuenta

(4) **Económicas:** Situación Capital aprox. Vehículo
marca y Nº

Otros datos

Datos Complementarios

Apreciación Personal Gral.

D'ALESSIO, Artagnan

Fs 3

FICHA COMPLEMENTARIA

Documento		044479 ANTECEDENTES
Fecha	**Origen**	
19-10-948.	Asoc. C. Trocadero.-	-Integrante agrupación comunista, Liceo Nocturno.
11-XI-966.	B-75-D-630.-	-Figura en un llamamiento a apoyar al "FRENTE IZQUIERDA DE LIBERACION" y a votar sus listas en las elecciones correspondientes al ñao en curso, llamamiento éste que es formulado por los trabajadores de la cultura de dicho frente.-
Año. 1970	B.77 - D.44	- En el allanamiento realizado por parte de la policiía a la Sede del M.R.O. fue incautada importante documentación entre la cual se halló una carta enviada desde Rosario donde da cuenta que este adquirió un número de rifa que son vendidos en esa ciudad por Teresa F. de Henry.-
20/8/72	Lista 1001 de COLONIA	-Candidato en el 3er. lugar Suplente del 3er. Titular a la Cámara de Senadores por el Depto. de Colonia en las elecciones de 1971. "PP"
2/5/72	Doc. 803	-Figura en una relación de personas simpatizantes del Frente Amplio, en Nueva Helvecia.-(H).
14/2/72	Doc.170	-Indica Doc.anterior.-(H).

Fórm. 2

FICHA COMPLEMENTARIA

Documento		044479 ANTECEDENTES
Fecha	Origen	
31/5/72	Doc.1232	-Figura en una "lista negra" de personas de Colonia Suiza, a quienes se les imputa ser comunistas,(F.6).- (H).
28/1/74	0127	El día 1ro. del corriente, quedó detenido en una Seccional del departamento de Colonia, de acuerdo a los dispuesto en el decreto del día 1ro. de diciembre de 1973.- Dirigente político del P.Comunista en el mismo departamento Indica(a)(I).-(PP).- Recuperó su libertad, pocos dias despues de su detención luego de hab rse realizado en su dimicilio un allanamiento
17/11/83	11941 / 82 PAG. 1357	- POSEE ANTECEDENTES EN EL CO.NA.E - EVAL - A - 1.C (D) INDICA ( ) ( ) ( )

MINISTERIO DE DEFENSA NACIONAL

S. I. D. 044479

Dep. I PS. 9 Sec. I

Sub-Secc. G

Ficha N.o ..... Confec. 1/57

D'ALESSIO GORDIOLA (Apellidos) D'Artagnan (Nombres)

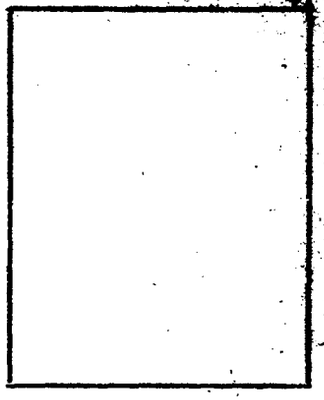

DOCUMENTOS: C/C ..... (Serie, N.o) C/I ..... (N.o, Dpto.)

OTROS DOC. ..... (Pasaporte, Lib. Enrol., etc.)

NACIMIENTO ..... (Fecha, Lugar)

DOMICILIO: ..... (Calle, N.o, Teléf., Ciudad o Localidad)

PROFESION U OCUPACION: Profesor

LUGAR: ..... CARGO: .....

IDEOLOGIA POLITICA Izquierdista CLASIFICACION Activista

DATOS COMPLEMENTARIOS ..... (Est. Civil, Conyuge, Hijos)

otros familiares

[redacted]

Documentos	044479 ANTECEDENTES A REGISTRAR
26-1-71 B.77 D.1	- Docente de comprobada acción subversiba dentro de la enseñanza.- Afiliado a la Federación Nacional de Profesores.-
7.1.75 Doc.3316	En reiteradas oportunidades los miembros de la Asociación Médica del Este de Colonia (A.M.E.C.) se han reunido en su domicilio particular. Después de debatir el tema sobre el Seguro de Salud y se llegó a la conclusión de que el proyecto era [illegible] e inconveniente con la [illegible] del Dr. Raúl [illegible] apoyado por gran mayoría de médicos izquierdistas decidieron apoyar el proyecto.- Evaluación B-2.-(E).-
8/3/75 Doc.438	- Con respecto a la relación de sumarios pendientes de [illegible]ción de Educación Primaria, se encuentra el citado. Cabe agregar que hay informes muy dudosos de su actividad ideológica.-Eval.B-3.-(H).-

SERVICIO DE INFORMACION DE DEFENSA

044480-2

Ficha Nº ..... confeccionada el [redacted] - 19-V-967

Sección [redacted]

FOTO

Apellidos D'ALESSIO

Nombres Hugo

Fecha de Nacimiento: .....

Lugar de Nacimiento: .....

Cred. Cív.: ..... Ced. Identidad: .....

Prontuario: ..... F. Censal: .....

Padre: .....

Madre: .....

Domicilio: ..... Ciudad: .....

Otros datos (Documentos y señas personales) 41º Titular a la Cámara de Representantes.

[redacted]

Form. 1

0704

SERVICIO DE INTELIGENCIA
División I
(Seguridad)

MINISTERIO DE DEFENSA NACIONAL
SERVICIO DE INFORMACION DE DEFENSA
M / F
044481-0

Fs. 1
Sección
Act. Ant. Nac.
Ficha N [redacted]

Nombres y Apellidos: D'ALESSIO , Joaquín

Fecha de Nacimiento: .....

Lugar de Nacimiento: .....
(País - Ciudad o Localidad - etc.)

Cred. Civ.: Serie ..... N.º ..... Ced. Identidad: .....

Otros documentos: .....
(Pasaporte - Libreta Enrolam. - etc.)

Foto

Domicilio: ....
(Ciudad o Localidad) (Calle) (N.º) (Telef.)

Filiación
- Edad Aparente ..... Color del Cutis .....
- Color del Cabello ..... Estatura Aproximada .....
- Complexión ..... Aspecto Social .....
- Señas particulares ....
- [redacted]

Ficha confeccionada en Montevideo el 28 de abril de 1948.-

044481

Fs 2.-

ACTIVIDADES

(1) Laborales: Profesión Empleado Lugar de trabajo Bco. Hipotecario.-

Cargo Antigüedad

Otras Actividades

(2) Políticas: Ideología Comunismo Actuación

Antecedentes

Antecedentes familiares Hermano de D'Alessio, empleado de la Sec. Contabilidad del Bco. Hipotecario.-

(3) Sociales: Estado Civil Religión Figuración

Grado Instrucción Lugares que frecuenta

(4) Económicas: Situación Capital aprox. Vehículo marca y N.o

Otros datos

Datos Complementarios

Apreciación Personal Gral.

FICHA COMPLEMENTARIA Fs. 3

Documento		044431 Antecedentes
Fecha	Origen	
28/IV/48	III-F-Ast.75.-	De la organización Comunista del Banco Hipotecario del Uruguay. Trabaja en la Seccion contabilidad , del Bco. Hipotecario.-
28/IV/950	Carp.Rec. Varios, pag,342.-	Presidente de la Asociación de Bancarios del Uruguay. Firma un remitido publicado en el Diario "El País", de esta fecha.-
1/XI/950	Carp.Act. Grem pag, 290.-	Presidente de la nueva directiva de la Asocición de Bancarios .-
21/VI/51	Carp.Act.Grem. pag,213.-	- Delegado Obrero del Uruguay en la Conferencia de la Organización Internacional del Trabajo. Hace declaraciones de caracter autonomo.-
18/IX/51	"El Sol"	- Presidente de la Confederación de Bancarios de América. Concurrio a Ginebra a la 34a.Conferencia Internacional del Trabajo,llevando la representacion de los trabajadores del país en calidad de Delegado Titular Obrero. Es reporteado en este semanario sobre la Conferencia de la O.I.T. (Organizacion Internacional del Trabajadores) realizada en Ginebra.
2o/V/ 952	"El Sol"	- Firmante de un Texto de la resolución aprobada por la asamblea General de la Asocición de Bancarios del Uruguay, realizada el 15 del Cte.
21/10/52	"El Sol"	- Miembro Suplente al Consejo de Administracion de la Organización Internacional del Trabajo

FICHA COMPLEMENTARIA

Documento		Antecedentes
Fecha	Origen	044481
		(O. I. T.), firma una carta como tal, dirigida al Director de esta Organización(publicada en este semanario) denunciando al Gobierno Uruguayo por haber tomado las Medidas de Pronta Seguridad en el reciente conflicto obrero, sentetizando los acontecimientos acedidos durante el mismo (JC).-
13/1/953	"El Sol"	Asistio al Congreso de la Organizacion Interamericana de Trabajadores realizado recientemente en Brasil ,Fue electo vice presidente del Congreso, durante sus reuniones. En una de las reuniones se trató lo denunciado por D'Alessio, en su artículo anterior, declarando el Congreso reprobar las Medidas Prontas de Seguridad adoptadas por nuestro Gobierno en Setiembre ppdo.-
13/VIII/65	64(2) 9	Presidente del Consejo Directivo 1964 -1966 de la actual Comision Directiva del Club Banco Hipotecario.-

Fs. 1

MINISTERIO DE DEFENSA NACIONAL

S. I. D.

044482-8

Dep. I Secc. I

Sub-Secc. **A/N**

Ficha Nº ..... Confec. .....

D'ALESSIO — Apellidos

Porthos Ismael — Nombres

DOCUMENTOS: C|C ..... Serie ..... Nº ..... C|I ..... Nº ..... Dpto.

OTROS DOC.: ..... Pasaporte ..... Lib. Enrol. ..... etc.

NACIMIENTO: ⑥ Año 1944 — Fecha ..... Lugar

DOMICILIO: ① Canelones — Calle — 2211 — Nº — Telef. — Montevideo — Ciudad o Localidad

PROFESION U OCUPACION: .....

LUGAR: ④ Consejo del Niño — **CARGO** ⑤ Auxilar de Psiquiatría

IDEOLOGIA POLITICA ② Comunista -UJC.- — **CLASIFICACION** ③ Circ.Liceo Nocturno Nº 1 Carnet Nº 2237 -Ingresó:24/5/60

DATOS COMPLEMENTARIOS .....

Est. Civil ..... Conyuge ..... Hijos .....

otros familiares [redacted]

Ficha confeccionada en:Montevideo,el 17 de setiembre de 1969.-

Fs. 2

FECHA	DOCUMENTOS	044482	ANTECEDENTES A REGISTRAR
III/62	Mondel Nº 161 -Indice ① al ⑤		

JUNTA DE COMANDANTES EN JEFE

S. I. D.

044483-6

Fs. 1

Dep. I [redacted] Secc. I

Sub [redacted] A/N

Ficha N.".....Confec. 2.8.83

D'ALESSIO — Apellidos

Zulma — Nombres

DOCUMENTOS: C/C. ..... Serie ..... N.° ..... C/I. ..... N.° ..... Dpto.

OTROS DOC. ..... Pasaporte ..... Lib. Enrol. ..... etc

NACIMIENTO: ..... Fecha ..... Lugar

DOMICILIO: ..... Calle ..... N.° ..... Teléf. ..... Ciudad o localidad

PROFESION U OCUPACION: .....

LUGAR: ..... CARGO: .....

IDEOLOGIA POLITICA: ..... CLASIFICACION: .....

DATOS COMPLEMENTARIOS: ..... Est. Civil ..... Cónyuge ..... Hijos

Suegra del recluso MATOS Armando — Otros familiares

[redacted]

Fecha	Documentos	044483 ANTECEDENTES A REGISTRAR Fs.2
2.8.83	0663/80 pag.10	-16.6.80-Visita en el EMR.1 al recluso No.2066 MATOS Armando. Eval:A-1(M).-

FS-1

JUNTA DE COMANDANTES EN JEFE

S. I. D. 044484-4

Dep. I Secc. I

Sub Secc. A/N

Ficha Nº ..... Confec. 1.1.00

D'ALFARO de RUSSI — Apellidos

Gladys — Nombres

DOCUMENTOS: C/C ..... Serie ..... Nº ..... C/I. ..... Nº ..... Dpto.

OTROS DOC. ..... Pasaporte ..... Lib. Enrol. ..... etc.

NACIMIENTO: ..... Fecha ..... Lugar

DOMICILIO: ..... Calle ..... Nº ..... Teléf. ..... Ciudad o Localidad

PROFESION U OCUPACION: Funcionaria

LUGAR: Instituto de Higiene CARGO: .....

IDEOLOGIA POLITICA: ..... CLASIFICACION: .....

DATOS COMPLEMENTARIOS: ..... Est. Civil ..... Cónyuge ..... Hijos

[redacted]

..... Otros familiares

Fs. 2

Fecha	Documentos	044484 ANTECEDENTES A REGISTRAR
24.1.80	0002	- Integrante del grupo de personas de tendencia netamente izquierdista que lideraba el Dr. SOMMA MOREIRA en el Dpto. de Bacteriología y Virología del Instituto de Higie ne participando en reuniones efectuadas por éste en dicho Instituto.- (X).-

Imp. Nacional 716/79

044485-1 PE

FS-1

MINISTERIO DE DEFENSA NACIONAL
S. I. D.

Dep. I Secc 1
Sub-Secc. A/N
Ficha No. ..... Confec. 20/X/71

DALFOLO (Apellidos) Raúl (Nombres)

DOCUMENTOS: C/C ..... (Serie, N.o) C/I ..... (N.o, Dpto.)

OTROS DOC. ..... (Pasaporte, Lib Enrol., etc.)

NACIMIENTO ..... (Fecha, Lugar)

DOMICILIO: ..... (Calle, N.o, Teléf., Ciudad o Localidad)

PROFESION U OCUPACION: BANCARIO (Minas).

LUGAR: ..... CARGO: .....

IDEOLOGIA POLITICA ..... CLASIFICACION .....

DATOS COMPLEMENTARIOS ..... (Est. Civil, Conyuge, Hijos)

Otros famili[redacted]

Fs. 2

Fecha	Documentos	044485 ANTECEDENTES A REGISTRAR
1971	B-77 B-10	Su nombre aparece en un documento incautado a un sedicioso (Y).
11/9/73	D. 2865 P.E.I.	- Este documento indica a varias personas de la ciudad de Minas integrantes de "La Corriente" entre las cuáles figura "Coca Cola " DALFOLO.- Es de hacer notar que ese movimiento en Minas como grupo no funciona y han tenido reuniones informales a los efectos de ver si pueden formarlo (C.C)

MINISTERIO DE DEFENSA NACIONAL
S. I. D.

044486-9

Dep. I
Sub-Secc.
Ficha Nº.
10-12-

DALFOLO ..... Ruben .....
Apellidos Nombres

DOCUMENTOS: C/C ..... C/I .....
Serie No. No. Dpto.

OTROS DOC.: .....
Pasaporte Lib. Enrol. etc.

NACIMIENTO: .....
Fecha Lugar

DOMICILIO: .....
Calle No. Telef Ciudad o Localidad

PROFESION U OCUPACION: Bancario

LUGAR: ..... CARGO .....

IDEOLOGIA POLITICA ..... CLASIFICACION .....

DATOS COMPLEMENTARIOS .....
Est. Civil Conyuge Hijos

Otros Familiares
[redacted]

FHA	DOCUMENTOS	044486 ANTECEDENTES A REGISTRAR
969	AEBU	Figura en la lista N°55 de la Asociación de Bancarios del Uruguaya postulandose por el Sistema Preferencial de Suplentes por el Sector Banca Privada (Interior) para la Asamblea Representativa para el periodo 1969-71.-
8.-	AEBU Nº 269.-	Integrante de la Asamblea General Representativa de la Banca Privada (interior) de la Asociación de Bancarios del Uruguay para el periodo 1968.

SERVICIO DE INFORMACION
DE DEFENSA
Dep. 1

044487-7

Fs. 1

Confeccionado el 30.12.72.

V A R I O S

FOTO

Apellidos DALFOLO

Nombres Ruben Hugo

Fecha de Nacimiento

Lugar de Nacimiento

Est. Civil

Cred. Cívica Céd. Identidad

Otros Documentos

Ocupación

Padre

Madre

Domicilio Ciudad

Otros datos

[redacted]

Imp. CHIESA Hnos. Ltda. 4.000 - 11 - 72

FICHA COMPLEMENTARIA

DOCUMENTO		ANTECEDENTES
Fecha	Origen	044487
1971.	Lista 9988 " 808.	Candidato como ler.suplente del ler.titular a la C.de Representantes,por el Dpto.de Lavalleja,sub.lema "Frente del Pueblo".- (W).

NO SE ENCONTRO LA CARATULA AL HACERSE LA UNIFICACION

044488-5 Fs.1

NOMBRE DALFOLO de FALCO, Susana

EDAD

DIRECCION

C. C. o C. IDENTIDAD

ESTATURA, PESO, y CUTIS

PROFESION

OBSERVACIONES

SERVICIO DE INFORMACION DE DEFENSA
Dep. 1

044488-3

B.1

Confeccionado el 6/4/72

VARIOS

FOTO

Apellidos DALGALARRONDO

Nombres José

Fecha de Nacimiento 28-04-46(1)

Lugar de Nacimiento

Est. Civil

Cred. Cívica OEA 3415(2) Céd. Identidad 29.066(3)S.José

Otros Documentos

Ocupación Estudiante

Padre

Madre

Domicilio Artigas 927 Libertad (4) Ciudad

Otros datos

[redacted]

CHIESA Hnos. Ltda. - 8.000 - 3 - 70

FICHA COMPLEMENTARIA

DOCUMENTO		044489 ANTECEDENTES
Fecha	Origen	
29.10.71	16/1	En diciembre de 1970 figura como Becario de la Universidad de la República, percibiendo un sueldo mensual neto de $ 14.850.oo. (B)
17/11/83	11941 / 82 PAG. 358	- POSEE ANTECEDENTES EN EL CO.RA.E. EVAL - A - 1. CCD) INDICA (1) (a) (4)

Fs. 1

JUNTA DE COMANDANTES EN JEFE
S. I. D.

044490-1 15.06.82

Dep. I Secc. I

Sub Secc. A/N

Ficha Nº ..... Confec. .....

DALGALARRONDO — Apellidos

Reina — Nombres

DOCUMENTOS: C/C ..... (Serie / Nº) C/I. ..... (Nº / Dpto.)

OTROS DOC. ..... (Pasaporte / Lib. Enrol. / etc.)

NACIMIENTO: ..... (Fecha / Lugar)

DOMICILIO: ..... (Calle / Nº / Teléf. / Ciudad o Localidad)

PROFESION U OCUPACION: .....

LUGAR: ..... CARGO: .....

IDEOLOGIA POLITICA: ..... CLASIFICACION: .....

DATOS COMPLEMENTARIOS: ..... (Est. Civil / Cónyuge / Hijos)

..... (Otros familiares)

[redacted]

F5.2

Fecha	Documentos	044490 ANTECEDENTES A REGISTRAR
02.06.82	15.531	Figura en una Nómina de Firmantes del Manifiesto de Residentes de San José en Montevideo adherentes al Frente Amplio.- Eval.:A-1. (GM) (LA) (VL) (M).Indica ( ) ( ) ( ) ( ) ( ) .-

14/11/83

11941 / 82
PAG. 1358

- POSEE ANTECEDENTES EN EL CO.NA.E -
EVAL - A - 1.C(0) INDICA ( ) ( ) ( )

FS. 1

JUNTA DE COMANDANTES EN JEFE
S. I. D.

044491-9

Dep. I Secc. I
Sub Secc. A/N
Ficha Nro. ____ Confec. 29-5-79

D'ALIA PALLARES — Julio Cesar (a) "EL PELUDO"
Apellidos — Nombres

DOCUMENTOS: C/C ____ C/I. ____
Serie Nro. Nro. Dpto.

OTROS DOC. ____
Pasaporte Lib. Enrol. etc.

NACIMIENTO: ____
Fecha Lugar

DOMICILIO: ____
Calle Nro. Teléf. Ciudad o Localidad

PROFESION U OCUPACION: ____

LUGAR: ____ CARGO: ____

IDEOLOGIA POLITICA: ____ CLASIFICACION: ____

DATOS COMPLEMENTARIOS: ____
Est. Civil [redacted] Cónyuge Hijos

Otros familiares

FS.2

Fecha	Documentos	044491 ANTECEDENTES A REGISTRAR
20-9-78	Doc.1169	-Integrante del Comité de Prensa de la U.A.L.(Unión Artiguista de Liberación), en representación del G.A.U.(Grupo de Acción Unificadora).- Eval.A-1 (V) .-
5-10-78	Doc.1324	-Idem al documento anterior.- (V)

MINISTERIO DE DEFENSA NACIONAL

S. I. D.

044492-7

Dep. I Fs. 1 Secc. I

Sub Secc. G

Ficha Nro. _____ Confec. _____

DALIA de TORTEROLO — Mirna

Apellidos — Nombres

DOCUMENTOS: C/C _____ C/I. _____

Serie Nro. Nro. Dpto.

OTROS DOC. _____

Pasaporte Lib. Enrol. etc.

NACIMIENTO: _____

Fecha Lugar

DOMICILIO: _____

Calle Nro. Teléf. Ciudad o Localidad

PROFESION U OCUPACION: Profesora de Literatura

LUGAR: (Salto)Liceo Zona Este CARGO: _____

IDEOLOGIA POLITICA: _____ CLASIFICACION: _____

DATOS COMPLEMENTARIOS: _____

Est. Civil [redacted] Cónyuge Hijos

Otros familiares

Fs.3

Fecha	Documentos	044492 ANTECEDENTES A REGISTRAR
29/10/75	D.1881	-En el año 1974 en el Depto.de Salte se inscribió en la Inspección Docente para precarizatos y suplencias.Eval.A-2. (H).-

18/11/83

11941 / 82
PAG. 1358

- POSEE ANTECEDENTES EN EL CO.NA.E.-
EVAL - A - 1 (C C D) INDICA ( ) ( ) ( )

FS-1

[redacted]NTA DE COMANDANTES EN JEFE

S. I. D.

044497 V.

Dep. I Secc. I

Sub-Secc. A/N

Ficha Nº ..... Confec. 9.10.81.

DALIA CASARAS de GARCIA — Zulma

Apellidos — Nombres

DOCUMENTOS: C/C ..... C/I. .....

Serie — Nº — Nº — Dpto.

OTROS DOC. .....

Pasaporte — Lib. Enrol. — etc.

NACIMIENTO: .....

Fecha — Lugar

DOMICILIO: .....

Calle — Nº — Teléf. — Ciudad o Localidad

PROFESION U OCUPACION: Dtora. Esc. No.77

LUGAR: ..... CARGO: .....

IDEOLOGIA POLITICA: ..... CLASIFICACION: .....

DATOS COMPLEMENTARIOS: .....

Est. Civil — Cónyuge — Hijos

[redacted]

Otros familiares

Fecha	Documentos	044493 ANTECEDENTES A REGISTRAR
28.10.81.-	Dec.9004.-	Por Nota. No. 1541/CSE/79.- Resuelve: que la causante al cumplir 25años el 9/3/79 cesar en dicha fecha y que proceda a)jubilarse.- Eval.A-1.(FE)

Imp. Nacional 716/79

Fs. 3

MINISTERIO DE DEFENSA NACIONAL
S. I. D.

044493

Dep. 1 18 DIC. 1976
Sub Secr. G

Ficha Nro. _____ Confec. _____

DALIA de GARCIA — Apellidos
Zulma — Nombres

DOCUMENTOS: C/C _____ Serie _____ Nro. — C/I. _____ Nro. _____ Dpto.

OTROS DOC. _____ Pasaporte _____ Lib. Enrol. _____ etc.

NACIMIENTO: _____ Fecha _____ Lugar

DOMICILIO: _____ Calle _____ Nro. _____ Teléf. _____ Ciudad o Localidad

PROFESION U OCUPACION: Maestra Directora Esc. Nro.77.

LUGAR: _____ CARGO: _____

IDEOLOGIA POLITICA: _____ CLASIFICACION: _____

DATOS COMPLEMENTARIOS: _____ Est. Civil [redacted] Cónyuge _____ Hijos _____

Otros familiares

F3 4

Fecha	Documentos	044493 ANTECEDENTES A REGISTRAR
13.11.76	D.1488	- Figura en una relación de maestros que actualmente ocupan cargos de dirección (año 1976) que realizaron el paro del año 1972, total o parcialmente. La suscrita realizó el paro en su totalidad.- (88)/- Evaluación A-1.- 14/8/79-Se contestó Mwm.(A) Nº 3670/78 del Dpto. C-2 ESMACC.-(U)

SERVICIO DE INFORMACION DE DEFENSA

Dep. 1

044494-3

Fs. 1

Confeccionado el 23 JUN. 1975

V A R I O S

Apellidos DALLES BARBONI

Nombres Enrique

Fecha de Nacimiento 14.3.46

Lugar de Nacimiento Montevideo (1)

Est. Civil Casado (2)

Cred Cívica BDB-30160 (3) Céd. Identidad 1.291.573

Otros Documentos

Ocupación Funcionario del Ministerio de Salud Pública, ingresó 5/6/78 a la fecha.1968/78-Curtiembre "Carlos Ramponi" ubicada en la calle Enrique Agiar 5141.- (4)

Padre Isabelino (5)

Madre Cármen (6)

Domicilio Ricardo Palma 3338 o 3238(7) Ciudad

Otros datos

[redacted]

Imp. CHIESA Hnos. Ltda. 10.000 - 12 - 73

Fs. 2

FICHA COMPLEMENTARIA

DOCUMENTO		ANTECEDENTES 044494
Fecha	Origen	
15.4.75.	Doc. 626	-Integrante de la Murga "Diablos Verdes", la cual representaba al F.Amplio. Al finalizar la actuación realizaron el saludo comunista con el brazo en alto y el puño cerrado.-(W) Evalución: F - 2.-
22.8.78	DNII	-CONSTANCIA HABILITACION CARGOS PUBLICOS NRO.532/78-SECC.POL.16a.) (Indica 1 al 6).-
4/X/978	Doc.1295	30/VIII/978 - Se dirige al Jefe de Policía de Montevideo, por haberse enterado de que registra antecedentes, al hacer el trámite de Constancia de Habilitación.- 2/X/978 - Por Expediente Nº 60/D-I/978 se comunica al Delegado Departamental del S.I.D., que luego de efectuarse un reestudio de los antecedentes de la persona en cuestión, este Servicio estima oportuno el otorgamiento al causante de Const. de Hab. para Cargos Públicos tipo "B", debiéndose a la vez advertir al mismo acerca de su posibilidad de acceder a otras instancias. Indica (7).- (Archivo despacho Jefe de Dpto. - Carpeta Nº 98). (E).-
6/X/78	D.1295	**-7/XII/78 - Se le comunica al causante el resultado de su reclamo -7/XII/78 - Presenta un segundo escrito ante el Delegado del S.I.D. en Montevideo por habérsele incluido en la Cat. "B" de Constancia de Habilitación para Cargos Públicas.-**

FECHA	DOCUMENTOS	044494 ANTECEDENTES A REGISTRAR Fs. 3
4/X/78	D.1295	-29/XII/78- Por Asunto Nº 7682/79 g.m.g., el Delegado del S.I.D. en en Montevideo remite a éste Servicio el trámite efectuado por el causante.- 14/VI/79- Por Exp. Nº 201/D-I/79 de éste Servicio se comunica al Delegado Departamental del S.I.D. que se entiende pertinente otorgarle al cante Cat. "A" de Constancia de Habilitación.- (C) 21.6.79- La Dirección Nacional de Información e Inteligencia comunica al Delegado del S.I.D. en Montevideo, que con fedha 11.6.79 se comprueba que el causante es afiliado al P.C. con el No. 57.735 desde el el 18.8.71, militando en la agrupación "Curtidores de la Secc. 11a." siendo presentado por Hugo E. Welmo, según material incautado por OCOA "Operación Morgan", estimando adecuado encuadrarlo en la Car."C" de CNCP. 27.7.79-Por Asunto No. 3824/79 el Delegado Dptal. del S.I.D. eleva a éste Servicio el informe proporcionado por la D.N.I.I., notificando que por Oficio No. 283/79 se comunicó al Ministerio de Salud Pública que el causante fue incluido en la Cat. "C" de-C.N.C.P..- 13.7.79-Por Exp. No. 299/D-I/79 de éste Servicio se comunica al Delegado Dptal. del S.I.D. que habiéndose tomado conocimiento de lo informado, se devuelven los obrados.- (C)

SERVICIO DE INFORMACION DE DEFENSA
Dep. 1

Sección .....

MINISTERIO DE DEFENSA NACIONAL M/
SERVICIO DE INFORMACION DE DEFENSA

044495-0 [illegible] confeccionada el 8-II-66

Fs 1 [redacted]

FOTO

Apellidos DALIO VIVES

Nombres Atilio Darío

Fecha de Nacimiento: 27 años de edad

Lugar de Nacimiento: Uruguay

Cred. Civ.: ..... Ced. Identidad: .....

Prontuario: ..... F. Censal: .....

Padre: .....

Madre: .....

Domicilio: San Borja 2917 Ciudad: Montevideo

Otros datos (Documentos y señas personales) .....

Empleado de Funsa.-

[redacted]

Fs. 2

FICHA COMPLEMENTARIA

DOCUMENTO			044495 ANTECEDENTES
Nº	FECHA	ORIGEN	
	11-XII-65	30/7	-Empleado de Funsa.Soltero,oriental,27 años de edad,domiciliado en San Borja 2917.Detenido con motivo de las Medidas Prontas de Seguridad.-
75/2166	21/X/965		-El reseñado figura en una relación de personas que fueron detenidas por violación a las "Medidas de Pronta Seguridad",que fueron decretadas por el Consejo Nacional de Gobierno.-Su detención se realizó por parte de la Policía en el Departamento de Montevideo.-

Fs. 1

SERVICIO DE INFORMACION DE DEFENSA
Dep. 1

044496-8

Confeccionado el 17.4.72

VARIOS

FOTO

Apellidos DALIONA

Nombres SUSANA

Fecha de Nacimiento

Lugar de Nacimiento

Est. Civil

Cred. Cívica Céd. Identidad

Otros Documentos

Ocupación ESTUDIANTE

Padre

Madre

Domicilio Ciudad

Otros datos

[redacted]

CHIESA Hnos. Ltda - 8100 - 3 - 72

FICHA COMPLEMENTARIA

Fs. 2

DOCUMENTO		ANTECEDENTES 044496
Fecha	Origen	
29.10.71	16/1	En diciembre de 1970 figura como Becario de la Universidad de la República, percibiendo un sueldo mensual neto de $ 8.910.oc.-(H)
21/12/72	Doc.4315	-Indica Doc.anterior, percibiendo un sueldo neto de $9.000.-(H).

SERVICIO DE INFORMACION DE DEFENSA
Dep. 1

044497-6

Confeccionado el 2.5.73

VARIOS

FOTO

Apellidos DA LISA

Nombres Baldomero

Fecha de Nacimiento

Lugar de Nacimiento

Est. Civil

Cred. Civica Céd. Identidad

Otros Documentos

Ocupación

Padre

Madre

Domicilio Ciudad

Otros datos

[redacted]

CHIESA Hnos. Ltda - [illegible] - 5 - 73

FICHA COMPLEMENTARIA

DOCUMENTO		044497 ANTECEDENTES
Fecha	Origen	
1971.	Lista 1808	Candidato en el 80.lugar a la Junta Departamental por el dpto.de Salto sub lema Frente Salteño/SS/
17/11/93	11941 / 82 PAG. 1358	- POSEE ANTECEDENTES EN EL CO.NA.E - EVAL - A - 1. C CD) INDICA ( ) ( ) ( )

FS. 1

FOTO

DALIVA 044498-07 Nidia
APELLIDOS NOMBRES

Fecha y Lugar de Nacimiento Uruguay

Domicilio Place du DANIZR Logement Nº 66 GRUGN - 91350, GRAND BORNE (FRANCIA).

Documentos

Nacionalidad Uruguaya

Profesión

Nombre del Padre Nacionalidad

Nombre de la Madre Nacionalidad

Estado Civil Nombre del Cónyuge

Nacionalidad del Cónyuge

Nombre y edad de los hijos

Otros datos Activista tupamara uruguaya, reclutadora, entre otros reclutó a Eduardo ROSADO (15/V/79).-

[redacted]

F5.2

FECHA	ORIGEN	04440 ANTECEDENTES
14/V/79		(FALTA DOCUMENTO)

044409-2

Fs. 1

JUNTA DE COMANDANTES EN JEFE

S. I. D.

C/G

Dep. I Secc. I

Sub Secc. A/N

Ficha Nº ..... Confec. 14.3.83

DALLA RIZZA FOGAL — Apellidos

Américo A. — Nombres

DOCUMENTOS: C/C. B.V.A. 15.648 — Serie / Nº

C/I. 579.635-3 Montevideo — Nº / Dpto.

OTROS DOC. ..... — Pasaporte / Lib. Enrol. / etc.

NACIMIENTO: 56 años en 1982.- — Fecha / Lugar

DOMICILIO: Irigoitia 928 — Calle / Nº

Teléf.

Montevideo — Ciudad o Localidad

PROFESION U OCUPACION: Industrial

LUGAR: ~~Unión Cívica~~ Chiarino Nov/982

CARGO: .....

IDEOLOGIA POLITICA: .....

CLASIFICACION: CONVENCIONAL

DATOS COMPLEMENTARIOS: Casado — Est. Civil / Cónyuge / Hijos

Otros familiares

[redacted]

Fecha	Documentos	044499 ANTECEDENTES A REGISTRAR Fs. 2
12/1/83	28691/104	Electo 19 Suplente del Organo Deliberante Nacional del Partido UNION CIVICA por el Departamento de MONTEVIDEO Hoja de Votación A.C.H. de acuerdo al resultado de las Elecciones Internas de los Partidos Políticos habilitados, efectuadas el 28-XI-82. — Eval. A-1 (XX).

FS/ E

MINISTERIO DE DEFENSA NACIONAL
S. I. D.

044500-f

Dep. 1 Secc. 1
Sub-Secc. A/N
Ficha Nro. ..... Confec. 18/7/1972

DALLA ROSA (Apellidos) Ariel Charruti (Nombres)

DOCUMENTOS: C/C. ..... (Serie, Nro.) C/I. ..... (Nro., Dpto.)

OTROS DOC. ..... (Pasaporte, Lib. Enrol., etc.)

NACIMIENTO: 21 Años(1972) (Fecha) R.O.U. (Lugar)

DOMICILIO: Avenida Italia 3726 (Calle, Nro., Teléf., Ciudad o Localidad)

PROFESION U OCUPACION: .....

LUGAR: ..... CARGO: .....

IDEOLOGIA POLITICA: ..... CLASIFICACION: .....

DATOS COMPLEMENTARIOS: Soltero (Est. Civil) (Conyuge) [redacted] (Hijos)

..... (Otros familiares)

Fs. 2

Fecha	Documentos	044500 ANTECEDENTES A REGISTRAR
1/VI/972	J.P.M.P.M. 1963.	-A raíz de la recaptura de la sediciosa EDDA FABRI GARRIDO, han sido detenidas varias personas admitiendo su vinculación al movimiento extremista. El mencionado es detenido en la fecha 1/VI/junto a 11 personas que permanecen a disposición de la Justicia Militar.-(J).-

SERVICIO DE INTELIGENCIA
División I
(Seguridad)

MINISTERIO DE DEFENSA NACIONAL
SERVICIO DE INFORMACION DE DEFENSA
M / F
044501-5

Fs. 1

Sección -A-
Act. Ant. Nac.
Ficha N [redacted]

Nombres y Apellidos: DALLA ROSA Antonio

Fecha de Nacimiento:

Lugar de Nacimiento:
(País - Ciudad o Localidad - etc.)

Cred. Civ.: Serie N.º **Ced. Identidad:**

Otros documentos:
(Pasaporte - Libreta Enrolam. - etc.)

Foto

Domicilio:
(Ciudad o Localidad) (Calle) (N.º) (Telef.)

Filiación

Edad Aparente **Color del Cutis**

Color del Cabello **Estatura Aproximada**

Complexión **Aspecto Social**

Señas particulares

[redacted]

Ficha confeccionada en Montevideo **el** 26 de Abril de 1963

044501

FS.2

ACTIVIDADES

(1) Laborales: Profesión ..... Lugar de trabajo .....

Cargo ..... Antigüedad .....

Otras Actividades .....

.....

(2) Políticas: Ideología COMUNISTA ..... Actuación .....

Antecedentes Firmó declaración de fundadores y viejos militantes del Partido Comunista, que será entregada al XVIII Congreso. Publicación de El Popular del 27.VI.62

Antecedentes familiares .....

(3) Sociales: Estado Civil ..... Religión ..... Figuración .....

Grado Instrucción ..... Lugares que frecuenta .....

(4) Económicas: Situación ..... Capital aprox. ..... Vehículo ..... marca y N.o

Otros datos .....

Datos Complementarios .....

Apreciación Personal Gral. .....

.....

.....

[redacted] DALLAROSA — FICHA COMPLEMENTARIA — ANTONIO — Fs. 3

Documento		044501 Antecedentes
Fecha	Origen	
28-IX-964	B-75(1)D-451 El Popular	Firmante de una exhortación para concurrir a un acto a llevarse a cabo en el Palacio de Peñarol el día 3 de octubre en honor a los 44 años del P.C.-

FS. 1

[redacted]RIO DE DEFENSA NACIONAL

S. I. D. 044502-3

Dep. I Secc. I

Sub-Secc. **A/N**

Ficha Nº ..... Confec. .....

DALLA Clemente

Apellidos Nombres

DOCUMENTOS: C|C ⑥ UAB 2288 C|I .....

(no existe en el N.R.C.) Serie Nº Dpto.

OTROS DOC.: .....

Pasaporte Lib. Enrol. etc.

NACIMIENTO: .....

Fecha Lugar

DOMICILIO: .....

Calle Nº Telef. Ciudad o Localidad

PROFESION U OCUPACION: .....

LUGAR: ..... **CARGO** .....

IDEOLOGIA POLITICA ..... **CLASIFICACION** ② FIdeL

DATOS COMPLEMENTARIOS .....

Est. Civil Conyuge Hijos

[redacted]

otros familiares

Ficha confeccionada en Montevideo el 9 de diciembre de 1969

FECHA	DOCUMENTOS	044502 ANTECEDENTES A REGISTRAR	FS-2
12-IV-67	19-12	Delegado de mesa del FIdeL en las elecciones de 1966 en Colonia. Indica- ⊙ -②	

SERVICIO DE INTELIGENCIA
División I
(Seguridad)

MINISTERIO DE DEFENSA NACIONAL
SERVICIO DE INFORMACION DE DEFENSA
M / F
044502

FS.3
Sección
Act. Ant. Nac.
Ficha N.º 1088

Nombres y Apellidos: DALIA
Clemente

Foto

Fecha de Nacimiento:

Lugar de Nacimiento:
(País - Ciudad o Localidad - etc.)

Cred. Civ.: Serie ..... N.º ..... Ced. Identidad: .....

Otros documentos:
(Pasaporte - Libreta Enrolam. - etc.)

Domicilio: Colonia.
(Ciudad o Localidad) (Calle) (N.º) (Telef.)

Filiación
- Edad Aparente ..... Color del Cutis .....
- Color del Cabello ..... Estatura Aproximada .....
- Complexión ..... Aspecto Social .....
- Señas particulares .....

[redacted]

Ficha confeccionada en Montevideo, el 31 de marzo de 1966

044502

Fs. 4

ACTIVIDADES

(1) Laborales: Profesión ..... Lugar de trabajo .....

Cargo ..... Antigüedad .....

Otras Actividades .....

.....

(2) Políticas: Ideología ..... Actuación .....

Antecedentes .....

Antecedentes familiares .....

(3) Sociales: Estado Civil ..... Religión ..... Figuración .....

Grado Instrucción ..... Lugares que frecuenta .....

(4) Económicas: Situación ..... Capital aprox. ..... Vehículo ..... marca y N.o

Otros datos .....

Datos Complementarios .....

Apreciación Personal Gral. .....

.....

.....

de:DALIA
Clemente

FICHA COMPLEMENTARIA

FS-S

Documento		044502 Antecedentes
Fecha	Origen	
2.VI.965	B-75-D-881. "OIGA!"	-Con motivo de entrevista pre parada para recibir a delegación de este semanario en Rosario, Departamento de Colonia, el roseñado concurre a dicha reunión, también asisten: HECTOR PERDOMO, ALBERTO DOMINGUEZ, MARIO RODRIGUEZ GIL y ELBIO MINETTI, TERESA F. de HENRY, FANNY COLIET de DOMINGUEZ.
Año 1966.-	Lista "FIDEL" Colonia.-	-Figura como 2do. Suplente del 1er. Titular a la Junta Electoral de Colonia, en las Listas del "FRENTE IZQUIERDA DE LIBERACION" en las elecciones nacionales del corriente año.-
20/8/72	Lista 1001 de COLONIA	-Candidato en el 2do. lugar Suplente del 3er. Titular a la Cámara de Senadores por el Depto. de Colonia en las elecciones de 1971. "PP"

JUNTA DE COMANDANTES EN JEFE

S. I. D.

044503-1

C/G

Fs. 1

Dep. I Secc. I

Sub Secc. A/N

Ficha Nº ..... Confec. 14.3.83

DALLA VALLE ODELLA — Apellidos

José María — Nombres

DOCUMENTOS: C/C. K.C.A. 5342 — Serie / Nº C/I. 95.448 Paysandú — Nº / Dpto.

OTROS DOC. ..... — Pasaporte / Lib. Enrol. / etc.

NACIMIENTO: 25 años en 1982.- — Fecha / Lugar

DOMICILIO: Verocay — Calle Nº Teléf. Paysandú — Ciudad o Localidad

PROFESION U OCUPACION: Empleado

LUGAR: ..... **CARGO:** .....

IDEOLOGIA POLITICA: Unión Cívica Chiarino **CLASIFICACION:** CONVENCIONAL

DATOS COMPLEMENTARIOS Nov/982 Soltero — Est. Civil / Cónyuge / Hijos

..... — Otros familiares

[redacted]

Fecha	Documentos	044503 ANTECEDENTES A REGISTRAR FS-2
[illegible]	[illegible]/.109	Electo 16 Suplente del Organo Deliberante Nacional del Partido UNION CIVICA por el Departamento de PAYSANDU Hoja de Votación K.A.I. de acuerdo al resultado de las Elecciones Internas de los Partidos Políticos habilitados, efectuadas el 28-XI-82. — Eval. A-1 (XX).

JUNTA DE COMANDANTES EN JEFE
S. I. D.

044504-9

Fs. 1

Dep. I Secc. I

Sub. Secc. A/N

Ficha N.º ..... Confec. 8.12.82

DALLA ROSA (Apellidos) Julio (Nombres)

DOCUMENTOS: C/C ..... (Serie / N.º) C/I. ..... (N.º / Dpto.)

OTROS DOC. ..... (Pasaporte / Lib. Enrol. / etc.)

NACIMIENTO: ..... (Fecha / Lugar)

DOMICILIO: ..... (Calle / N.º / Teléf. / Ciudad o Localidad)

PROFESION U OCUPACION: Ingeniero

LUGAR: ..... CARGO: .....

IDEOLOGIA POLITICA: ..... CLASIFICACION: .....

DATOS COMPLEMENTARIOS: ..... (Est. Civil / Cónyuge / Hijos)

..... (Otros familiares)

[redacted]

FS.2

Fecha	Documentos	044504 ANTECEDENTES A REGISTRAR
27.8.82	D.18149	Con fecha 19/8/82 fue designado integrante de la Comisión Directiva de la "Cámara Nacional de Comercio", èn calidad de Vocal, de acuerdo a los resultados del acto eleccionario realizado en el día antes mencionado. "LA MAÑANA" 22.8.82. .(CA).

044505-6

Fs. 1

JUNTA DE COMANDANTES EN JEFE

S. I. D.

C/G

Dep. I Secc. I

Sub Secc. A/N

Ficha Nº ..... Confec. 14.3.83

DALLA RIZZA LANNE — Apellidos

María Noelia — Nombres

DOCUMENTOS: C/C. B.Q.A. 17.212 — Serie Nº

C/I. 1.714.164 Montevideo — Nº Dpto.

OTROS DOC. ..... — Pasaporte Lib. Enrol. etc.

NACIMIENTO: 21 años en 1982.- — Fecha Lugar

DOMICILIO: Irigoitia 928 — Calle Nº

Montevideo — Teléf. Ciudad o Localidad

PROFESION U OCUPACION: Estudiante

LUGAR: Unión Cívica — CARGO: .....

IDEOLOGIA POLITICA: Chiarino Nov/982 — CLASIFICACION: CONVENCIONAL

DATOS COMPLEMENTARIOS: Soltera — Est. Civil Cónyuge Hijos

..... — Otros familiares

[redacted]

Fecha	Documentos	044505 ANTECEDENTES A REGISTRAR	Fs. 2
[illegible]	[illegible] 104	Electo 22 Suplente del Organo Deliberante Nacional del Partido UNION CIVICA por el Departamento de MONTEVIDEO Hoja de Votación A.C.H. de acuerdo al resultado de las Elecciones Internas de los Partidos Políticos habilitados, efectuadas el 28-XI-82. — Eval. A-1 (XX).	

FICHA CONFECCIONADA EL 26/5/72

FS 1

MINISTERIO DE DEFENSA NACIONAL
S. I. D.

044506-1

Dep. 1 Secc. I
Sub-Secc. A/N
Ficha Nro. ..... Confec. .....

DALLA ROSA (Apellidos) Miguel (Nombres)

DOCUMENTOS: C/C. ..... (Serie / Nro.) C/I. ..... (Nro. / Dpto.)

OTROS DOC. ..... (Pasaporte / Lib. Enrol. / etc.)

NACIMIENTO: ..... (Fecha / Lugar)

DOMICILIO: D. Oribe 3166 (Calle / Nro. / Teléf. / Ciudad o Localidad)

PROFESION U OCUPACION: .....

LUGAR: ..... CARGO: .....

IDEOLOGIA POLITICA: COMUNISTA CLASIFICACION: "P.C." (1)

DATOS COMPLEMENTARIOS: ..... (Est. Civil / [redacted] / Conyuge / Hijos)

..... (Otros familiares)

F3.2

Fecha	Documentos	044506 ANTECEDENTES A REGISTRAR
26/5/72	D.408	Segun documentacion incautada en un allanamiento efectuado por personal del Agrp.A.A.No.1., figura como afiliado al Partido Communista. MM
15/07/83	D.26314 Pág.1888	-1971/1978.En información referente al "P.C.", obtenida por el Dpto.III/S.I.D., en éste período, se establece: Integrante del Partido Comunista. Abril/977.Integrante de la Regional "Este" del P.Comunista, desempeñándose como Secretario de Finanzas .EVAL.A-2 (P) Aporta (1).

CONFECCIONADA EL 1º/IV/72

044507-2

PE

MINISTERIO DE DEFENSA NACIONAL
S. I. D.

Dep. I FS Secc. I
Sub-Secc. A/N
Ficha Nro. ..... Confec. .....

DALLA ROSA BERARDO — Apellidos
MIGUEL ANGEL — Nombres

DOCUMENTOS: C/C. ..... Serie ..... Nro. — C/I. 1.290.002 — Nro. ..... Dpto. .....

OTROS DOC. ..... Pasaporte ..... Lib. Enrol. ..... etc.

NACIMIENTO: 20 años (1971) — Fecha — URUGUAY — Lugar

DOMICILIO: 4 de Julio 3439 — Calle — Nro. — Teléf. — Ciudad o Localidad

PROFESION U OCUPACION: .....

LUGAR: ..... **CARGO:** .....

IDEOLOGIA POLITICA: ..... **CLASIFICACION:** .....

DATOS COMPLEMENTARIOS: Soltero — Est. Civil — [redacted] — Cónyuge — Hijos

..... Otros familiares

Fs. 2

Fecha	Documentos	044507 ANTECEDENTES A REGISTRAR
11/XI/71 12/[illegible]/971	346/72 [illegible] 28. [illegible]101.(J).	Se encotraba en un grupo de 15 personas del Club del Frente Amplio ubicado en la intersedción de las calles Avda. Rivera y Pastoriza, que fueron detenidas luego de un atentado a balazos desde el mencionado Club a una caravana de la JUP. (JJ)

Fs. 1

JUNTA DE COMANDANTES EN JEFE

S. I. D.

044508-0
C/G

Dep. 1 Secc. 1
Sub Secc. A/N
Ficha Nº ..... Confec. 14.3.83

DALLA LAINE — Apellidos
Ramón Américo — Nombres

DOCUMENTOS: C/C. B.Q.A. 18.024 — Serie Nº
C/I. 1.915.490-3 Montevideo — Nº Dpto.

OTROS DOC. ..... — Pasaporte Lib. Enrol. etc.

NACIMIENTO: 19 años en 1982.- — Fecha Lugar

DOMICILIO: Irigoitia 928 — Calle Nº Teléf.
Montevideo — Ciudad o Localidad

PROFESION U OCUPACION: Estudiante

LUGAR: Unión Cívica — CARGO: .....

IDEOLOGIA POLITICA: Chiarino Nov/982 — CLASIFICACION: CONVENCIONAL

DATOS COMPLEMENTARIOS: Soltero — Est. Civil Cónyuge Hijos

..... — Otros familiares

[redacted]

Fecha	Documentos	044508 ANTECEDENTES A REGISTRAR	F5.2
30/VIII	20691/104	Electo 23 Suplente del Organo Deliberante Nacional del Partido UNION CIVICA por el Departamento de MONTEVIDEO Hoja de Votación A.C.H. de acuerdo al resultado de las Elecciones Internas de los Partidos Políticos habilitados, efectuadas el 28-XI-82. — Eval, A-1 (XX).	

FICHA CONFECCIONADA EL 26/5/72 044509-8 Fs. 1

MINISTERIO DE DEFENSA NACIONAL
S. I. D.

Dep. 1 Secc. 1
Sub-Secc. A/N
Ficha Nro. ..... Confec. .....

DALLA (Apellidos) Rosa Katia (Nombres)

DOCUMENTOS: C/C. ..... (Serie / Nro.) C/I. ..... (Nro. / Dpto.)

OTROS DOC. ..... (Pasaporte / Lib. Enrol. / etc.)

NACIMIENTO: ..... (Fecha / Lugar)

DOMICILIO: D. Oribe 3176 (Calle / Nro. / Teléf. / Ciudad o Localidad)

PROFESION U OCUPACION: .....

LUGAR: ..... CARGO: .....

IDEOLOGIA POLITICA: COMUNISTA CLASIFICACION: .....

DATOS COMPLEMENTARIOS: ..... (Est. Civil / [redacted] Conyuge / Hijos)

..... (Otros familiares)

Fs. 2

Fecha	Documentos	044509 ANTECEDENTES A REGISTRAR
26/5/72	D.408	Segun documentación incautada en un allanamiento efectuado por personal del Agrp.A.A.No.1., figura como afiliado al Partido Comunista.(MM)

SERVICIO DE INTELIGENCIA
División I
(Seguridad)

MINISTERIO DE DEFENSA NACIONAL
SERVICIO DE INFORMACION DE DEFENSA
M/F
044510-6-5-7

FS. 1
Sección -A-
Act. Ant. Nac.
Ficha N.º 0019.

Nombres y Apellidos: DALLANES, Ramón.-

Fecha de Nacimiento:

Lugar de Nacimiento:
(País - Ciudad o Localidad - etc.)

Cred. Civ.: Serie RBO **N.º** 10005 **Ced. Identidad:**

Otros documentos:
(Pasaporte - Libreta Enrolam. - etc.)

Foto

Domicilio: Rondeau 1217
(Ciudad o Localidad) (Calle) (N.º) (Telef.)

Filiación
- **Edad Aparente** ..... **Color del Cutis** .....
- **Color del Cabello** ..... **Estatura Aproximada** .....
- **Complexión** ..... **Aspecto Social** .....
- **Señas particulares** .....

[redacted]

Ficha confeccionada en Montevideo, **el** 26 de setiembre de 1963.-

044510 Fs. 2.

ACTIVIDADES

(1) Laborales: Profesión ..... Lugar de trabajo .....

Cargo ..... Antigüedad .....

Otras Actividades .....

.....

(2) Políticas: Ideología Fidelista.- ..... Actuación .....

Antecedentes .....

Antecedentes familiares .....

(3) Sociales: Estado Civil ..... Religión ..... Figuración .....

Grado Instrucción ..... Lugares que frecuenta .....

(4) Económicas: Situación ..... Capital aprox. ..... Vehículo .....
marca y N.o

Otros datos .....

Datos Complementarios .....

Apreciación Personal Gral. .....

.....

.....

DALLANES, Ramón — FICHA COMPLEMENTARIA — Fs. 3

Documento		044510 Antecedentes
Fecha	Origen	
1) 24-VII-963	1) Inf. Región Militar No. 2 Durazno - Identificación No. 841-B-963.- B-19-D.- 11	1) Dirigente del Fidel presentado a la Oficina electoral de Durazno para las últimas elecciones de 1962.-

SERVICIO DE INTELIGENCIA

División I
(Seguridad)

MINISTERIO DE DEFENSA NACIONAL
SERVICIO DE INFORMACION DE DEFENSA
M / F
044511-4

PS. 1

Sección «A»
Act. Ant. Nac.
Ficha N[redacted].

Foto

Nombres y Apellidos: DALLANES, Ramona.-

Fecha de Nacimiento: .....

Lugar de Nacimiento: ..... (País - Ciudad o Localidad - etc.)

Cred. Civ.; Serie RBD N.º 8012 Ced. Identidad: .....

Otros documentos: ..... (Pasaporte - Libreta Enrolam. - etc.)

Domicilio: Rondeau 1217.- (Ciudad o Localidad) (Calle) (N.º) (Telef.)

Filiación

Edad Aparente ..... Color del Cutis .....

Color del Cabello ..... Estatura Aproximada .....

Complexión ..... Aspecto Social .....

Señas particulares .....

[redacted]

Ficha confeccionada en Montevideo, el 26 de setiembre de 1963.-

044511

FS-8

ACTIVIDADES

(1) Laborales: Profesión ..... Lugar de trabajo .....

Cargo ..... Antigüedad .....

Otras Actividades .....

(2) Políticas: Ideología Castrista.- Actuación .....

Antecedentes .....

Antecedentes familiares .....

(3) Sociales: Estado Civil ..... Religión ..... Figuración .....

Grado Instrucción ..... Lugares que frecuenta .....

(4) Económicas: Situación ..... Capital aprox. ..... Vehículo .....
marca y N.o

Otros datos .....

Datos Complementarios .....

Apreciación Personal Gral. .....

BALLANES, Ramone.- **FICHA COMPLEMENTARIA** Fs. 3

Documento		Antecedentes 044511
Fecha	Origen	
1)24-VII-963	.-Inf.Región Militar No.2.- Durazno.- Identidicación N°. 841-B963 B-19-D.- 11	1) Dirigente del Fidel presentada a la Oficina Electoral de Durazno para las elecciones de 1962.-

FS.1

JUNTA DE COMANDANTES EN JEFE 044512-2 Dep. I Secc. I

S. I. D. Sub Secc. A/N

Ficha Nº ..... Confec. .....

DALLARI PALLADINO (Apellidos) Jorge (Nombres)

DOCUMENTOS: C/C A.Q.B. 3101 (Serie / Nº) C/I. 588.033 (Nº / Dpto.)

OTROS DOC. ..... (Pasaporte / Lib. Enrol. / etc.)

NACIMIENTO: 27/VII/931 - Montevideo (Fecha / Lugar)

DOMICILIO: San José 1058 Apto. 701 (Montevideo).- (Calle / Nº / Teléf. / Ciudad o Localidad)

PROFESION U OCUPACION: Director de Departamento del Dpto. de Secretaría

LUGAR: Facultad de Derecho **CARGO:** .....

IDEOLOGIA POLITICA: ..... **CLASIFICACION:** .....

DATOS COMPLEMENTARIOS: ..... (Cónyuge / [redacted] / Est. Civil / Hijos)

..... (Otros familiares)

Fecha	Documentos	044512 ANTECEDENTES A REGISTRAR
20/X/980	D.N.I.I.	9/X/971.- Se establece que ocupa el cargo de Secretario de la Facultad de Derecho y Ciencias Sociales de la Universidad de la República y que en el día de la fecha retiró de la Universidad de la República la cantidad de $143.091, correspondientes a sueldos de funcionarios y docentes de dicha Facultad.- -Antecedente registrado en C.H.C.P. Nº 206/80 de Montevideo para permanencia en el Cargo, en la Facultad de Derecho.- (C)

MINISTERIO DE DEFENSA NACIONAL

S. I. D.

Dep. I FS.3 Secc. I

Sub Secc. G

044512

Ficha Nro. _____ Confec. 24.9.77-

DALLARI PALLADINO — Jorge

Apellidos — Nombres

DOCUMENTOS: C/C A.Q.B.Nº3101 C/I. 588.033.

Serie Nro. Nro. Dpto.

OTROS DOC. _____

Pasaporte Lib. Enrol. etc.

NACIMIENTO: 27/7/931 Montevideo-Uruguay

Fecha Lugar

DOMICILIO: San José Nº 1058 apto. 701.

Calle Nro. Teléf. Ciudad o Localidad

PROFESION U OCUPACION: Funcionario.-

LUGAR: Facultad de Derecho.- CARGO: Secretario Administrativo(Interino)

IDEOLOGIA POLITICA: _____ CLASIFICACION: _____

DATOS COMPLEMENTARIOS: ~~Casado~~

Est. Civil Cónyuge Hijos

Hijo: Juan Antonio y Antonieta [redacted]

Otros familiares

Fs. 4

Fecha	Documentos	044512 ANTECEDENTES A REGISTRAR
15.9.77	D. 0950	En razón de la renuncia presentada por la Dra. Alicia Castro es nombrado interinamente Secretario Administrativo, en la la Facultad de Derecho.- Propagandeo las listas del Frente Amplio, en la época del decanato del Dr. Pérez Pérez .- Evaluación B-3.- (V)
3.3.80	- - - -	Se contestó en Constancia de Habilitación para Cargos Públicos Nº955/78 de la Secc. 2da. a nombre del causante a efectos de su permanencia en la Universidad de la República.- Asimismo, se establece que el titular registra en el Dpto. Nº 3 de la D.N.I.I., las siguientes anotaciones: 9/X/971 - Ocupa el cargo de Secretario de la Facultad de Derecho y Ciencias Sociales de la Universidad de la República; en el día de la fecha retiró de la Universidad, la cantidad de $ 143.091, correspondiente a sueldos de funcionarios y docentes de dicha Facultad.- Amplia datos filiatorios(PP).-

MINISTERIO DE DEFENSA NACIONAL

S. I. D.

044513-0

Dep. I Secc. 1

16 FEB. 1976 B.1

Sub Secc. G

Ficha Nro. ____ Confec. ____

DALLARIZZA (Apellidos) Orestes (Nombres)

DOCUMENTOS: C/C ____ (Serie, Nro.) C/I. ____ (Nro., Dpto.)

OTROS DOC. ____ (Pasaporte, Lib. Enrol., etc.)

NACIMIENTO: ____ (Fecha, Lugar)

DOMICILIO: ____ (Calle, Nro., Teléf.) Dpto. MONTEVIDEO (Ciudad o Localidad)

PROFESION U OCUPACION: Profesora

LUGAR: I.F.P.S. / C.I.E.F. CARGO: Profesora

IDEOLOGIA POLITICA: ____ CLASIFICACION: ____

DATOS COMPLEMENTARIOS: ____ (Est. Civil, Cónyuge, Hijos)

[redacted]

Fs. 2.

Fecha	Documento	044513 ANTECEDENTES A REGISTRAR
27.12.75	2196	Integrante del Instituto de Formación Familiar Social, I.F.F.S., creado por el,Centro de Investigación y Estudios Familiares C.I.E.F., en calidad de Profesor.- Evaluación B-2.-(I).-

MINISTERIO DE DEFENSA NACIONAL
S. I. D.

044514-8

25 MAR. 1975 Fs. 1

Dep. I Secc. I

Sub - Secc. G

Ficha Nro. _____ Confec. _____

DALL ORY BARRAGAN — Walter Juan

Apellidos — Nombres

DOCUMENTOS: C/C. _____ Serie _____ Nro. C/I. _____ Nro. _____ Dpto.

OTROS DOC. _____ Pasaporte _____ Lib. Enrol. _____ etc.

NACIMIENTO: 40 años en 1974.

Fecha — Lugar

DOMICILIO: Caridad Nro.1280 Apto 2

Calle — Nro. — Teléf. — Ciudad o Localidad

PROFESION U OCUPACION: _____

LUGAR: _____ CARGO: _____

IDEOLOGIA POLITICA: _____ CLASIFICACION: _____

DATOS COMPLEMENTARIOS: _____

Est. Civil — Conyuge — Hijos

Otros fa[redacted]

FS 2

Fecha	Documentos	044514 ANTECENDENTES A REGISTRAR
16.3.74	B.0445 JPM PD 00.07 a 00.07	- Detenido el 8.3.74 en el local del FOL (Federación Obreros de la Lana) conjuntamente con otras personas cuando se encontraban en una reunión no autorizada en ese local.=(SS)-
16.3.74	B.0425 JPM PD 00.07 a 00.07	Internado en el Cilindro Municipal en el marco del Libro Medidas Prontas de Seguridad.-(SS)-

MINISTERIO DE DEFENSA NACIONAL
S. I. D.

044515-5 Dep. 1 E Fs. 1 Sec. 1
Sub-Secc. A/N
Ficha Nº____ Confe231172

DALLER (Apellidos) Ricardo (Nombres)

DOCUMENTOS: C/C.____ (Serie / Nro.) C/I____ (Nro. / Dpto.)

OTROS DOC. ____ (Pasaporte / Lib. Enrol. / etc.)

NACIMIENTO: ____ (Fecha / Lugar)

DOMICILIO: ____ (Calle / Nro. / Teléf. / Ciudad o Localidad)

PROFESION U OCUPACION: ____

LUGAR: ____ CARGO: ____

IDEOLOGIA POLITICA: ____ CLASIFICACION: ____

DATOS COMPLEMENTARIOS: ____ (Est. Civil / Cónyuge / Hijos)

____ (Otros familiares)

Fs.2

Fecha	Documentos	044515 ANTECEDENTES A REGISTRAR
Oct.1972 JPM PM	Anexo 2 4078	Procesado en Octubre de 1972,por el delito; "Atentado a la Constitución en el grado de Conspiración".(DD)

fs. 1

SERVICIO DE INTELIGENCIA
División I
(Seguridad)

MINISTERIO DE DEFENSA NACIONAL M/F
SERVICIO DE INFORMACION DE DEFENSA
044516-3

Sección
Act. Ant. Nac.
Ficha N.° [redacted]

Nombres y Apellidos: DALLO Celestino Alfredo

Fecha de Nacimiento: .....

Lugar de Nacimiento: Riachuelo
(País - Ciudad o Localidad - etc.)

Foto

Cred. Civ.: Serie ..... **N.°** ..... **Ced. Identidad:** .....

Otros documentos: .....
(Pasaporte - Libreta Enrolam. - etc.)

Domicilio: Juan Lacaze
(Ciudad o Localidad) (Calle) (N.°) (Telef.)

Filiación

Edad Aparente ..... **Color del Cutis** .....

Color del Cabello ..... **Estatura Aproximada** .....

Complexión ..... **Aspecto Social** .....

Señas particulares .....

[redacted]

Ficha confeccionada en Montevideo **el** 23 de Agosto de 1965.-

044516

F5.2

ACTIVIDADES

(1) Laborales: Profesión ..... Lugar de trabajo .....

Cargo ..... Antigüedad .....

Otras Actividades .....

.....

(2) Políticas: Ideología ..... Actuación .....

Antecedentes .....

Antecedentes familiares .....

(3) Sociales: Estado Civil ..... Religión ..... Figuración .....

Grado Instrucción ..... Lugares que frecuenta .....

(4) Económicas: Situación ..... Capital aprox. ..... Vehículo .....
marca y N.o

Otros datos .....

Datos Complementarios .....

Apreciación Personal Gral. .....

.....

.....

DALLO FICHA COMPLEMENTARIA Celestino Alfredo Fs. 3

Documento		Antecedentes 044516
Fecha	Origen	
24-III-965	B-37-D-6	-Sindicado como comunista en Juan Lacaze.-

FS. 1

Ficha confeccionada el día 25 de agosto de 1972

MINISTERIO DE DEFENSA NACIONAL
S. I. D.

044517-1

Dep. I Secc. I
Sub-Secc. A/N
Ficha Nro..... Confec. .....

DALÍ OGLIO (Apellidos) Orlando (Nombres)

DOCUMENTOS: C/C. ..... (Serie / Nro.) C/I. ..... (Nro. / Dpto.)

OTROS DOC. ..... (Pasaporte / Lib. Enrol. / etc.)

NACIMIENTO: ..... (Fecha / Lugar)

DOMICILIO: ..... (Calle / Nro. / Teléf. / Ciudad o Localidad)

PROFESION U OCUPACION: .....

LUGAR: ..... CARGO: .....

IDEOLOGIA POLITICA: ..... CLASIFICACION: Socialista

DATOS COMPLEMENTARIOS: ..... (Est. Civil / [redacted] / Conyuge / Hijos)

..... (Otros familiares)

Es. 2

Fecha	Documentos	044517 ANTECEDENTES A REGISTRAR
Año 1971	Lista 90 PS. Soriano	Figura como 5º. Suplente a la Cámara de Representantes del Dpto. de Soriano, en las lista del Partido Socialista , en las Elecciones Nacionales de 1971.(R)
1971.	Lista 808	Candidato como 5º.titular a la C.de Represenatntes,por el Dpto.de Sorianos,ub lema "Frente del Pueblo".. (W).
1971	Lista 808 PDC F.A	Candidato como 1 suplente del 28 titular a la Cámara de Senadores sub-lema Frente del Pueblo. (SS)

17/11/83

11941 / 82
PAG. 1358

- POSEE ANTECEDENTES EN EL CO.NA.E -
EVAL - A - 1.CCD) INDICA ( ) ( ) ( )

SERVICIO DE INFORMACION
DE DEFENSA

044518-9

Dep. I

Confeccionado el 3-VIII-1976

VARIOS

FOTO

Apellidos BALLORA IACOBUCCI

Nombres Susana Elizabeth

Fecha de Nacimiento 26 años

Lugar de Nacimiento Uruguay -Juan Lacaze-

Est. Civil Soltera

Cred. Cívica Ced Identidad

Otros Documentos

Ocupación

Padre

Madre

Domicilio Eduardo Acevedo 1071 Ciudad Montevideo

Otros datos

[redacted]

FICHA COMPLEMENTARIA

DOCUMENTO		044518 ANTECEDENTES
Fecha	Origen	
[illegible]-VII-1970 Parte 159	B72-D27	-Detenida por violación del Decreto de [illegible] tas de Seguridad participando en [illegible]
22/VI/1972	D.1806	-Posterior a la detención de la sediciosa [illegible] dejó de concurrir a los lugares habituales de [illegible] dio junto a varias personas también integrantes de [illegible] "12 de Agosto", de la Fac. de Veterinaria.-([illegible])
21.II.75	D.2003	-Figura en una nómina de integrantes del [illegible] de Agosto". Vive en la misma pensión que [illegible] llip TREBY ABI SAAB (detenido y fugado y [illegible] tener) y BUSCARONS MORELLI (detenido y fugado) [illegible] ría.Eval. C-3 (U)

SERVICIO DE INFORMACION DE DEFENSA
Dep. 1

044519-9

B.1

Confeccionado el 24/8/72

VARIOS

FOTO

Apellidos DALL'ORSO

Nombres Atilio

Fecha de Nacimiento

Lugar de Nacimiento

Est. Civil

Cred. Civica Céd. Identidad

Otros Documentos

Ocupación

Padre

Madre

Domicilio Ciudad

Otros datos [redacted]

CHIESA Hnos. Ltda. - 8.000 - 3 - 72

FICHA COMPLEMENTARIA

F.3

DOCUMENTO		ANTECEDENTES
Fecha	Origen	044519
18/11/72	Ahora	Candidato como 3er. suplente del 12º titular a la C Camara de Representantes en las elecciones de 1971 por la lista 808 Frente del Pueblo del Frente Amplio, (X). 22/VI/79- Se contesto memo (a) Nº1196/79 para la Universidad.(K)

FS-1

MINISTERIO DE DEFENSA NACIONAL 044520-5

S. I. D.

Dep. I 16.10.74 Secc, I
Sub - Secc. G

Ficha Nro.____ Confec.____

DALL'ORSO (Apellidos) Carlos (Nombres)

DOCUMENTOS: C/C.____ (Serie / Nro.) C/I.____ (Nro. / Dpto.)

OTROS DOC.____ (Pasaporte / Lib. Enrol. / etc.)

NACIMIENTO:____ (Fecha / Lugar)

DOMICILIO:____ (Calle / Nro. / Teléf.) Dpto. MONTEVIDEO (Ciudad o Localidad)

PROFESION U OCUPACION: Bancario -

LUGAR: Banco de Crédito CARGO:____

IDEOLOGIA POLITICA:____ CLASIFICACION: DIRIGENTE

DATOS COMPLEMENTARIOS:____ (Est. Civil / Conyuge / Hijos)

[redacted]

Otros familiares

B.2

Fecha	Documentos	044520 · ANTECEDENTES A REGISTRAR
12.9.73	D. 2898	Integrante de la Comisión A dministrativa de Empleados del Banco de Crédito, para el período 73-74 po la lista 303, conjuntamemte con Ramón ALONSO GONZALEZ y Carlos DALL'ORSO.- (I).-

044521-3 Fs. 1

JUNTA DE COMANDANTES EN JEFE
S. I. D.

Dep. I Secc. I
Sub Secc. A/N
Ficha Nro. _____ Confec._____

DALL'ORSO ODINO — Apellidos
Jorge María — Nombres

DOCUMENTOS: C/C BCA 33081 — Serie Nro. — C/I. _____ — Nro. Dpto.

OTROS DOC. _____ — Pasaporte Lib. Enrol. etc.

NACIMIENTO: _____ — Fecha Lugar

DOMICILIO: _____ — Calle Nro. Teléf. Ciudad o Localidad

PROFESION U OCUPACION: _____

LUGAR: _____ CARGO: _____

IDEOLOGIA POLITICA: _____ CLASIFICACION: _____

DATOS COMPLEMENTARIOS: [redacted] — Est. Civil Cónyuge Hijos

Otros familiares

Fs. 2

Fecha	Documentos	044521 ANTECEDENTES A REGISTRAR
10.01.79	D.0053	- Delegado de Mesa por las listas: no presentó , en las elecciones nacionales del año 1971, por el Departamento de Montevideo . Circuito N°. 1086 .- (0484) (J)

FS. 1

JUNTA DE COMANDANTES EN JEFE 044522-1 Dep. I Secc. I

S. I. D.

Sub Secc. A/N

Ficha Nro. _____ Confec._____

DALL'ORSO LODO — Apellidos

María del Rosario — Nombres

DOCUMENTOS: C/C BCA 49357 — Serie Nro. C/I. _____ Nro. Dpto.

OTROS DOC. _____ Pasaporte Lib. Enrol. etc.

NACIMIENTO: _____ Fecha Lugar

DOMICILIO: _____ Calle Nro. Teléf. Ciudad o Localidad

PROFESION U OCUPACION: _____

LUGAR: _____ CARGO: _____

IDEOLOGIA POLITICA: _____ CLASIFICACION: _____

DATOS COMPLEMENTARIOS: _____

Est. Civil [redacted] Cónyuge Hijos

Otros familiares

Fs. 2

Fecha	Documentos	044522 ANTECEDENTES A REGISTRAR
10.01.79	D.0053	- Delegado de Mesa por las listas: 808-1808 , en las elecciones nacionales del año 1971, por el Departamento de Montevideo . Circuito Nº. 1134 .- (0484) (J)

FS-1

SERVICIO DE INFORMACION
DE DEFENSA
Dep. 1

044523-9

Confeccionado el 27/9/77

V A R I O S

FOTO

Apellidos DALL'ORSO NOCETTI (1)

Nombres Miguel Angel (2)

Fecha de Nacimiento 7 setiembre de 1920 (3)

Lugar de Nacimiento Montevideo (4)

Est. Civil Casado (5)

Cred. Cívica B.M.B.7165 (6) Céd. Identidad 343.774 (7)

Otros Documentos

Ocupación Empleado. (8)
Vocal del Directorio Sanatorio Círculo Católico

Padre

Madre (9)

Domicilio Libertador Lavalleja Nº 2010 Ciudad Montevideo

Otros datos: IDEOLOGIA POLITICA:Unión Cívica/Chiarino/Nov/982 (10)

CLASIFICACION: CONVENCIONAL(11) [redacted]

chiesa hnos. - 4 000 - 5/77

FS-2

FICHA COMPLEMENTARIA

DOCUMENTO		044523 ANTECEDENTES
Fecha	Origen	
5/8/77	D. 0807	-En una conversación en la Cocina del Sanatorio en la cena de Mesa de Directorio con Jerarcas, un integrante del Directorio Enrique Prego comenta que el Frente Amplio había ordenado que en la Enseñanza y en la Salud, tenían que colocar en lugares claves a gente que respondiera a su línea. No se puede opinar sobre la tendencia política de esta persona. Eval. A-2 (U).-
17.11.81	Doc.9585	"El País"17/11/81/- Es Vocal de la Comisión Departamental (provisoria) de la Unión Cívica en el Dpto. de Montevideo.-(AD)( ).-
9/9/82	18797	Figura en el 32 lugar de la lista Acti del Partido U. CIVICA Agrupación "UNION CIVICA" Dpto. de Montevideo como candidato para integrar los Deliberantes Departamentales y Convenciones Nacionales en las Elecciones internas de los PP.PP. del 23 de Noviembre de 1982. (PP/LG) Indica ① al ⑨
18/x/82	—	Por Oficio Nº. 963/82 el S.I.D. comunica a la Corte Electoral, que de acuerdo a las disposiciones vigentes, no existen objeciones para que el causante integre la lista de referencia. (PP/LG)

044523

FECHA	DOCUMENTOS	ANTECEDENTES A REGISTRAR DALL'ORSO NOCETI, Miguel Angel.- FS.3
[illegible]	2[illegible]691/101	Electo 32 Titular del Organo Deliberante Nacional del Partido UNION CIVICA por el Departamento de MONTEVIDEO Hoja de Votación A.C.H de acuerdo al resultado de las Elecciones Internas de los Partidos Políticos habilitados, efectuadas el 28-XI-82. — Eval. A-1 (XX). Indica: (10) y (11).-
14.5.83	26617/2 P.D.	-7.5.83.-Integra la Lista Nro. 8 presentada para la Convención Departamental, de la Unión Cívica. Eval: A-1. (TT)
28.2.84	33090/23	Integra en calidad de Titular el Organo Ejecutivo Departamental del Partido Nacional por el Departamento de Tacuarembó.- Eval.- (A-1)(PE)

SERVICIO DE INFORMACION DE DEFENSA
Dep. I

044524-7

[redacted] Sección
B.I G
Ficha Nº [redacted]

Nombres y Apellidos: DALLORSO R

Fecha y Lugar Nac.:

Cred. Cív.: Serie ..... Nº ..... Ced. Identidad:

Otros documentos:
(Pasaporte - Libreta Enrolam. - etc.)

Domicilio:
(Ciudad o Localidad) (Calle) (Nº) (Teléf.)

Foto

Profesión:

Cargo y Lugar:

Ideol. Política: Actuación: DIRIGENTE de la U S O P

Datos Complementarios:

Apreciación General:

Ficha confeccionada: Montevideo, 5 de junio de 1967

[redacted]

FICHA COMPLEMENTARIA

Documento		044524 ANTECEDENTES Fs 2
Fecha	Origen	
2455-67	El Plata	-Vocal de la Unión Solidaria de Obreros Portuarios para el período de 1967.-

ES.1

JUNTA DE COMANDANTES EN JEFE

S. I. D.

044525-4

Dep. I Secc. I

Sub Secc. A/N

Ficha Nº ..... Confec 21.3.80

DAIMAO — Apellidos

Adelqui — Nombres

DOCUMENTOS: C/C ..... Serie ..... Nº ..... C/I. ..... Nº ..... Dpto.

OTROS DOC. ..... Pasaporte ..... Lib. Enrol. ..... etc.

NACIMIENTO: ..... Fecha ..... Lugar

DOMICILIO: ..... Calle ..... Nº ..... Teléf. ..... Ciudad o Localidad

PROFESION U OCUPACION: .....

LUGAR: ..... CARGO: .....

IDEOLOGIA POLITICA: ..... CLASIFICACION: .....

DATOS COMPLEMENTARIOS: ..... Est. Civil [redacted] ónyuge ..... Hijos

..... Otros familiares

Fecha	Documentos	044525 ANTECEDENTES A REGISTRAR	Fs. 2
21.3.80	- - - -	Figura como afiliado al Partido Comunista con el Nº [illegible] 16417; de acuerdo a documentación incautada por O.C.O.A. en la fecha.- (PP) (VER REGISTROS EXISTENTES EN EL DPTO.I DEL S.I.D.).-(PPO	
21.3.80	- - - - -	Se contestó en Constancia de Habilitación para Cargos Públicos Nº 2320/78 de la Secc. 11a. a nombre de Adelqui DALMAO QUIROZ, la cual podría tratarse de la misma persona (PP).-	

Imp. Nacional 11/79

044526-2

FS. 1

JUNTA DE COMANDANTES EN JEFE

S. I. D.

Dep. I Secc. I

Sub Secc. XXXX

Ficha No. ..... Confec. 2.6.83

..DALMAC. DIAGO..... ...Eleor. Ilisen.....
Apellidos Nombres

DOCUMENTOS: C/C. ..... **C/I.** ..1.536.980-9.....
Serie No. No. Dpto.

OTROS DOC. .....
Pasaporte Lib. Enrol. etc.

NACIMIENTO: ..20. años. en 1963 ..... Uruguay.....
Fecha Lugar

DOMICILIO: .....
Calle No. Teléf. Ciudad o Localidad

PROFESIÓN U OCUPACIÓN: .....

LUGAR: ..... **CARGO:** .....

IDEOLOGÍA POLÍTICA: ..... **CLASIFICACIÓN:** .....

DATOS COMPLEMENTARIOS .Soltero.....
Est. Civil Cónyuge Hijos

..... [redacted]
Otros familiares

044526

FECHA	DOCUMENTOS	ANTECEDENTES A REGISTRAR
2.6.83	27172/2 P.D.	-25.5.83.-Detenido por estar vinculado en el consumo de marihuana. Eval:A-1. (TT)
2.6.83	27260/1 P.D.	-26.5.83.-Ofició de intermediario en una venta de marihuana que realizó Alcides BERACOCHEA CATTONI a Gerardo RODRIGUEZ RODRIGUEZ. Eval:A-1. (TT)
7.6.83	27261/1 P.D.	-27.5.83.-Por disposición del J.Ldo. [illegible] en lo Penal 6to.T. fue remitido por "Comisaría de [illegible] de Estupefacientes". Eval:A-1. (TT)

FS 2

SERVICIO DE INFORMACION DE DEFENSA
Dep. 1

Sección .....

MINISTERIO DE DEFENSA NACIONAL
SERVICIO DE INFORMACION DE DEFENSA
M/F
Ficha Nº 044527-O

FS. 493

confeccionada el 28/I/66

FOTO

Apellidos DALMAO

Nombres Liber

Fecha de Nacimiento: .....

Lugar de Nacimiento: .....

Cred. Civ.: ..... Ced. Identidad: .....

Prontuario: ..... F. Censal: .....

Padre: .....

Madre: .....

Domicilio: ..... Ciudad: .....

Otros datos (Documentos y señas personales) .....

.....

.....

[redacted]

FS-2

FICHA COMPLEMENTARIA

DOCUMENTO			044527 ANTECEDENTES
Nº	FECHA	ORIGEN	
	18/X/65	75/1112	-Con motivo de las medidas prontas de seguridad decretadas por el gobierno de nuestro pais firma un manifiesto conjuntamente con otros ciudadanos Salteños , en DEFENSA DE LA LIBERTAD" el cual esta en abierta oposición a las medidas decretadas y sera elevado a la Asamblea General de nuestro pais.-

Fs. 1

SERVICIO DE INFORMACION DE DEFENSA 044528-9

Dep. 1

Confeccionado el 24 de febrero de 1971

V A R I O S

FOTO

Apellidos DAMIAO

Nombres Oscar

Fecha de Nacimiento

Lugar de Nacimiento

Est. Civil

Cred. Cívica Ced. Identidad

Otros Documentos

Ocupación

Padre

Madre

Domicilio Ciudad

Otros datos [redacted]

FICHA COMPLEMENTARIA

DOCUMENTO		ANTECEDENTES
Fecha	Origen	044528
VI/1967	76/35	-Figura como 11ª titular de la lista 300(VEP)para la elección de la Comisión Directiva de la Asociación de Estudiantes de Preparatorio Nocturno(A.E.P.N.) para el período 1967-68.-

Fs. 1

JUNTA DE COMANDANTES EN JEFE 044529-6 Dep. I Secc. I

S. I. D. Sub Secc. A/N

Ficha Nro. ____ Confec. 17-10-78

DALMAO (Apellidos) Ulises R. (Nombres)

DOCUMENTOS: C/C ____ (Serie) (Nro.) C/I. ____ (Nro.) (Dpto.)

OTROS DOC. ____ (Pasaporte) (Lib. Enrol.) (etc.)

NACIMIENTO: ____ (Fecha) (Lugar)

DOMICILIO: ____ (Calle) (Nro.) (Teléf.) (Ciudad o Localidad)

PROFESION U OCUPACION: Jornalero Textil(Algodonera)

LUGAR: ____ CARGO: ____

IDEOLOGIA POLITICA: COMUNISTA CLASIFICACION: ____

DATOS COMPLEMENTARIOS: ____ (Est. Civil) [redacted] (Cónyuge) (Hijos)

____

(Otros familiares)

Fs-2

Fecha	Documentos	044529 ANTECEDENTES A REGISTRAR
4-10-78	Doc.1036 (0155)	-Afiliado al Partido Comunista con el N°14455,fecha de ingreso:7-10-60.(Según carné de afiliado incautado por las FF.CC.) Eval.A-1 (V)

J. C. J. 044529

Dpto. 1

FS 3

Apellidos DALMAO

Nombres Ulises R.

Documentos: AFILIADO AL P.COMUNISTA Nro.14455

Ant, Secc: A B C D E G V

☐ ☐ ☐ ☐ ☐ ☐ ☐

Secreto

ANTECEDENTES

044529

FS. 4

Ingreso 7.10.60.

Edad. 29 años

Dpto. de San José

BKB 3136

Jornalero textil algodonero.-

Doc. 0001. 8.1.76.- (SS)-

MINISTERIO DE DEFENSA NACIONAL
VICIO DE INFORMACION DE DEFENSA
SERVICIO DE INTELIGENCIA

M/F

VARIOS SIN ANTECEDENTES.-

044530-4

Fecha 9/VII/953.-

Ficha Nº. [redacted]

FOTO

Nombre DAIMAS A. Carlos

Nacionalidad

Profesión o actividad

Lugar de nacimiento

Documentos que posee

Domicilio Teléf.

FILIACION

Edad aparente color del

cutis de los cabellos

estatura aspecto social

señas particulares

[redacted]

044530 F 52

	Fecha	Contenido
1	9/VII/53	Of.R. 931/953 Bm. I.4.-

Lugares donde frecuenta

afiliado a

actividad política y donde actúa

Antecedentes policiales

vehículos que posee o que guía

nombre y número de

personas que forman su familia

DATOS COMPLEMENTARIOS

1)- Tiene a la venta en su negocio las pistolas "Ballester Molina".-

2.700-15-1-52

FS-1

JUNTA DE COMANDANTES EN JEFE 044531-2. Dep. I Secc. I

S. I. D. Sub Secc. A/N

Ficha Nro. _____ Confec._____

DAIMAS _____ Daniel _____

DOCUMENTOS: C/C ..... C/I. .....
Serie Nro. Nro. Dpto.

OTROS DOC. .....
Pasaporte Lib. Enrol. etc.

NACIMIENTO: .....
Fecha Lugar

DOMICILIO: .....
Calle Nro. Teléf. Ciudad o Localidad

PROFESION U OCUPACION: .....

LUGAR: ..... CARGO: .....

IDEOLOGIA POLITICA: ..... CLASIFICACION: .....

DATOS COMPLEMENTARIOS: .....
Est. Civil Cónyuge Hijos

Otros familiares [redacted]

FS.2

Fecha	Documentos	044531 ANTECEDENTES A REGISTRAR
21.8.83.	879/80	-8/NOV/80:Asistió como invitado a una reunión de dirigentes del Partido Colorado realizada en la fecha en San Carlos,con el objetivo de apoyar el "SI" en el plebiscito del 30/NOV/80.Evaluación:A-1.(KE)

Ficha confeccionada 16/2/72. (AA)

MINISTERIO DE DEFENSA NACIONAL
S. I. D.

044532-0 Depr I PE fs. 1 cc 1

Sub-Sec A/N

Ficha No. ..... Confec. .....

DALMAS VIDELA (Apellidos) Daniel Alejo (Nombres)

DOCUMENTOS: C/C ..... (Serie / N.o) C/I 1.478.236 (N.o / Dpto.)

OTROS DOC. ..... (Pasaporte / Lib. Enrol. / etc.)

NACIMIENTO 17 años (en 1972) (Fecha / Lugar)

DOMICILIO: Cabrera 4391 entre Belén y Ramón Castro. (Calle / N.o / Teléf / Ciudad o Localidad)

PROFESION U OCUPACION: .....

LUGAR: ..... CARGO: .....

IDEOLOGIA POLITICA ..... CLASIFICACION

DATOS COMPLEMENTARIOS Soltero. (Est Civil / Conyuge / Hijos)

..... [redacted] (Otros familiares)

F 52

Fecha	Documentos	044532 ANTECEDENTES A REGISTRAR
8/1/72.	75	Se sindican como dirigente de los grupos que actúan en presiones, palizas y atentados relativos al diferendo que se mantiene en la Empresa DIVINO S.A.(AA)

FS. 1

SERVICIO DE INFORMACION
DE DEFENSA
Dep. I

044533-8

..... **Sección**
Act. Ant. Nac.
Ficha N[redacted]

Nombres y Apellidos: DALMAS Fernando J.

Fecha de Nacimiento: .....

Lugar de Nacimiento: .....
(País - Ciudad o Localidad - etc.)

Cred. Cív.: Serie ..... Nº ..... Ced. Identidad: .....

Otros documentos: .....
(Pasaporte — Libreta Enrolam. — etc.)

FOTO

Domicilio: .....
(Ciudad o Localidad) (Calle) Nº Teléf.

Filiación

Edad aparente ..... Color del Cutis .....

Color del Cabello ..... Estatura Aproximada .....

Complexión ..... Aspecto Social .....

Señas particulares .....

.....

Ficha confeccionada en Montevideo el 1[redacted]erzo de 1967.-

Fórm. 1

044533

FS-2

ACTIVIDADES

(1) **Laborales:** Profesión ..... Lugar de trabajo .....

Cargo ..... Antigüedad .....

Otras Actividades .....

.....

(2) **Políticas:** Ideología ..... Actuación .....

Antecedentes .....

Antecedentes familiares .....

(3) **Sociales:** Estado Civil ..... Religión ..... Figuración .....

Grado Instrucción ..... Lugares que frecuenta .....

(4) **Económicas:** Situación ..... Capital aprox. ..... Vehículo .....
marca y Nº

Otros datos .....

Datos Complementarios .....

Apreciación Personal Gral. .....

.....

.....

DAIMAS FICHA COMPLEMENTARIA Fernando J. FS-3

Documento		044533 ANTECEDENTES
Fecha	Origen	
21/X/966	B-75-D-44	Su nombre figura en una convocatoria que se formula por parte del "Comité Universitario" de la "Izquierda Nacional Independiente" para las reuniones que realizan periodicamnte las Comisiones de Organización y Relaciones todos los miércoles a las 19 y 30 horas.-

Fórm. 2

FS. 1

MINISTERIO DE DEFENSA NACIONAL
S. I. D.

044534-6

Dep. 1 Secc. I
Sub-Secc. A/N
Ficha Nro. ..... Confec. 28/9/72

DAIMAS — Iris
Apellidos — Nombres

DOCUMENTOS: C/C. ..... Serie ..... Nro. C/I. ..... Nro. ..... Dpto.

OTROS DOC. ..... Pasaporte ..... Lib. Enrol. ..... etc.

NACIMIENTO: ..... Fecha ..... Lugar

DOMICILIO: ..... Calle ..... Nro. ..... Teléf. ..... Ciudad o Localidad

PROFESION U OCUPACION: .....

LUGAR: ..... CARGO: .....

IDEOLOGIA POLITICA: Socialista. CLASIFICACION: .....

DATOS COMPLEMENTARIOS: ..... Est. Civil [redacted] Conyuge ..... Hijos .....

..... Otros familiares

Fs-2

Fecha	Documentos	044534 ANTECEDENTES A REGISTRAR
1971.	Lista 90 PAYSANDU	_Candidato en el 2do. lugar Suplente del 21 Titular a la Junta Departamental, en la lista del P.Socialista. PP"_

044535-3

Ps-1

JUNTA DE COMANDANTES EN JEFE

S. I. D.

VARIOS

Dep. I Secc. I

Sub Secc. A/N

Ficha Nº ..... Confec. 16.11.82

DALLES VERDE — Apellidos

Hugo Freddy — Nombres

DOCUMENTOS: C/C. B.Z.A.14616(1(— Serie / Nº

C/I. 813.993. — Nº / Dpto.

OTROS DOC. Reg.Fot.1.829.103 — Pasaporte / Lib. Enrol. / etc.

NACIMIENTO: 29.12.39. Mdèo — Fecha / Lugar

DOMICILIO: Gustavo Adolfo Becquer 1327(2)
Aranguá 4559 (1965) / Pastor 1186.A.(1965) — Calle / Nº / Teléf. / Ciudad o Localidad

PROFESION U OCUPACION: Empleado

LUGAR: B.R.O.U. CARGO:

IDEOLOGIA POLITICA: CLASIFICACION:

DATOS COMPLEMENTARIOS: Casado(3) — Est. Civil / Cónyuge / Hijos

Hijo de: Rogelio Asunción y Delia — Otros familiares

[redacted]

Fecha	Documentos	044535 ANTECEDENTES A REGISTRAR 52
18.09.82.	D.19451 (R.E.18796)	10.12.65 - En la fecha es detenido en el interior del M.R. O.U., por efectuar un paro estando en vigencia las M.P.S. (NN)
03.9.82	D. 18796	Figura en el 115 lugar de la lista ACI del Partido Colorado Agrupación "Amigos de Pacheco" Dpto. de Montevideo como candidato para integrar los Deliberantes Departamentales y Convenciones Nacionales en las Elecciones internas de los PP.PP. del 28 de Noviembre de 1982. (NN) (...)
	16.10.82	Por Oficio Nº. 962/82 el S.I.D. comunica a la Corte Electoral, que de acuerdo a las disposiciones vigentes, no existen objeciones para que el causante integre la lista de referencia. (NN.)

0832

FICHA COMPLEMENTARIA

Documento			044535 ANTECEDENTES
Nº	Fecha	Origen	
75/2166	21/X/966		El recibido figura en una relación de personas que fueron detenidas por violación a las [illegible] de Seguridad, que fueron derivadas por el Consejo Nacional de Gobierno. La información era realizada por parte de la Policía en el Departamento de Montevideo.

MINISTERIO DE DEFENSA NACIONAL
SERVICIO DE INFORMACION DE DEFENSA
M / F
SERVICIO DE INTELIGENCIA

044536-1

[redacted]

R 1

Fecha 20.VIII.948.

Ficha N.º 224(Diario"Justicia".

FOTO

Nombre DA LUZ.Antonio.

Nacionalidad

Profesión o actividad

Lugar de nacimiento

Documentos que posee

Domicilio Teléf.

FILIACION

Edad aparente color del

cutis de los cabellos

estatura aspecto social.

señas particulares

[redacted]

044536 Ps.2

Fecha	Contenido
1) 20.VIII.48	Diario "Justicia"

Lugares donde frecuenta

afiliado a

actividad política y donde actúa

Antecedentes policiales

vehículos que posee o que guía

nombre y número de

personas que forman su familia

DATOS COMPLEMENTARIOS

1) Integrante de la delegación del inquilinato "Porcile" que visitó la redacción del diario "Justicia" 2.-

044537-9

f31

MINISTERIO DE DEFENSA NACIONAL

S. I. D. Ficha confeccionada el 8/9/72

Dep. 1 Secc. I

Sub-Secc. A/N

Ficha Nro. ..... Confec. .....

D'ALESSANDRO — Apellidos

Juan José — Nombres

DOCUMENTOS: C/C. ..... Serie ..... Nro. ..... C/I. ..... Nro. ..... Dpto.

OTROS DOC. ..... Pasaporte ..... Lib. Enrol. ..... etc.

NACIMIENTO: ..... Fecha ..... Lugar

DOMICILIO: ..... Calle ..... Nro. ..... Teléf. ..... Ciudad o Localidad

PROFESION U OCUPACION: .....

LUGAR: ..... **CARGO:** .....

IDEOLOGIA POLITICA: Comunista. **CLASIFICACION:** .....

DATOS COMPLEMENTARIOS: ..... Est. Civil [redacted] Conyuge ..... Hijos .....

..... Otros familiares

Fecha	Documentos	044537 ANTECEDENTES A REGISTRAR
1971.	Listas 1001 y 143 de T. Y TRES	-Candidato en el 113 lugar a la Junta Departamental por las listas del P.Communista, en las elecciones de 1971. "PP".-
1971.	Lista 1810	..Candidato en el 8vo.lugar a la Junta Electoral por el dpto de Treinta y Tres sub lema Unidad de Treinta y Tres.(SS)

044538-7

Fs 1

SERVICIO DE INFORMACION DE DEFENSA

Dep. 1

V A R I O S

Confeccionado el 30 JUL. 1974

Apellidos PAIMAS MAIAN (1)

Nombres Juan Fernando (2)

Fecha de Nacimiento 8.1.40 (3)

Lugar de Nacimiento Rio Negro (4)

Est. Civil

Cred Cívica KCA 2266 (5) Céd. Identidad 1.786.855 (6)

Otros Documentos BNA 37.007 (80)

Ocupación Médico - Profesor Adjunto de Neurología de la Facultad de Medicina (8).

Padre

Madre

Domicilio Andrés Lamas 3759 (7) Ciudad

Otros datos

[redacted]

Imp. CHIESA Hnos. Ltda. 10.000 - 12 - 73

F2

FICHA COMPLEMENTARIA

DOCUMENTO		044538 ANTECEDENTES
Fecha	Origen	
[illegible]	Doc. 1072 [illegible] (1)	-Figura en una relación de [illegible] de la Facultad de [illegible] Frente Amplio.- ([illegible]) Indica: [illegible]
8.2.75	Fich.Hosp. Clínicas.-	Indica (1) al (*)
26.11.71	"Marcha" (Pag.28)	"Firmante de un Manifiesto de Adhesión de Médicos al "Frente Amplio".-(KK).
16.5.74	Doc.1072	Indica lo mismo que lo anterior.(KK).
8.7.81	----------	Se contestó Memo(A) Nº1171/81 para el Dpto. II (E-2) del E.M.E. (BB)
24/11/982	D.22482	Indica ((8) (MS)
26/11/982	----------	Se contestó Memo. (A) Nº 2937/982 para el Dpto. C - 2 ES.MA.CO. (MS)

FECHA	DOCUMENTOS	044538 ANTECEDENTES A REGISTRAR
21.10.83 Pags.001-009 y 018	30982	03.10.83 - Por Nota No.4438/83/D, SE.PLA.CO.DI. solicita aval para que el causante integre Misión al exterior (Buenos Aires - Rep.Argentina) SE APRUEBA por Memorandum (A) No.2317/83/DCC)
	Pag.021	26/11/71 - Diario "AHORA": Figura en una nómina de Médicos que apoyan al Frente Amplio.- EVALUACION: A-2 (CC)
17/11/83	11941 / 82 PAG. 1359	- POSEE ANTECEDENTES EN EL CO.NA.E - EVAL - A - 1.CC) INDICA ( ) ( ) ( )

Ficha confeccionada el 22/8/74

Fs. 1

MINISTERIO DE DEFENSA NACIONAL 044539-5 Dep. PE Sec. 1

S. I. D.

Sub - Secc. A/N

Ficha Nro._____ Confec._____

DALMAS RIVAS — Apellidos

Juan Pedro — Nombres

DOCUMENTOS: C/C._____ (Serie / Nro.) C/I. 1.502.832 (Nro. / Dpto.)

OTROS DOC. _____ (Pasaporte / Lib. Enrol. / etc.)

NACIMIENTO: _____ (Fecha / Lugar)

DOMICILIO: _____ (Calle / Nro. / Teléf. / Ciudad o Localidad)

PROFESION U OCUPACION: _____

LUGAR: _____ **CARGO:** _____

IDEOLOGIA POLITICA: _____ **CLASIFICACION:** _____

DATOS COMPLEMENTARIOS: _____ (Est. Civil / Cónyuge / Hijos)

[redacted]

Otros familiares

FS. 2

Fecha	Documentos	044539 ANTECEDENTES A REGISTRAR
15/5/74	1053	Figura en una nómina de ciudadanos uruguayos que han abandonado la República de Chile en calidad de asilados o expulsados el 1/4/74.Asilada.Viajó a Argentina.(VV)
21.4.83	18347/82	-01.09.82- Indica idem Doc. 1053/74.-EVAL:A-2 (Q)

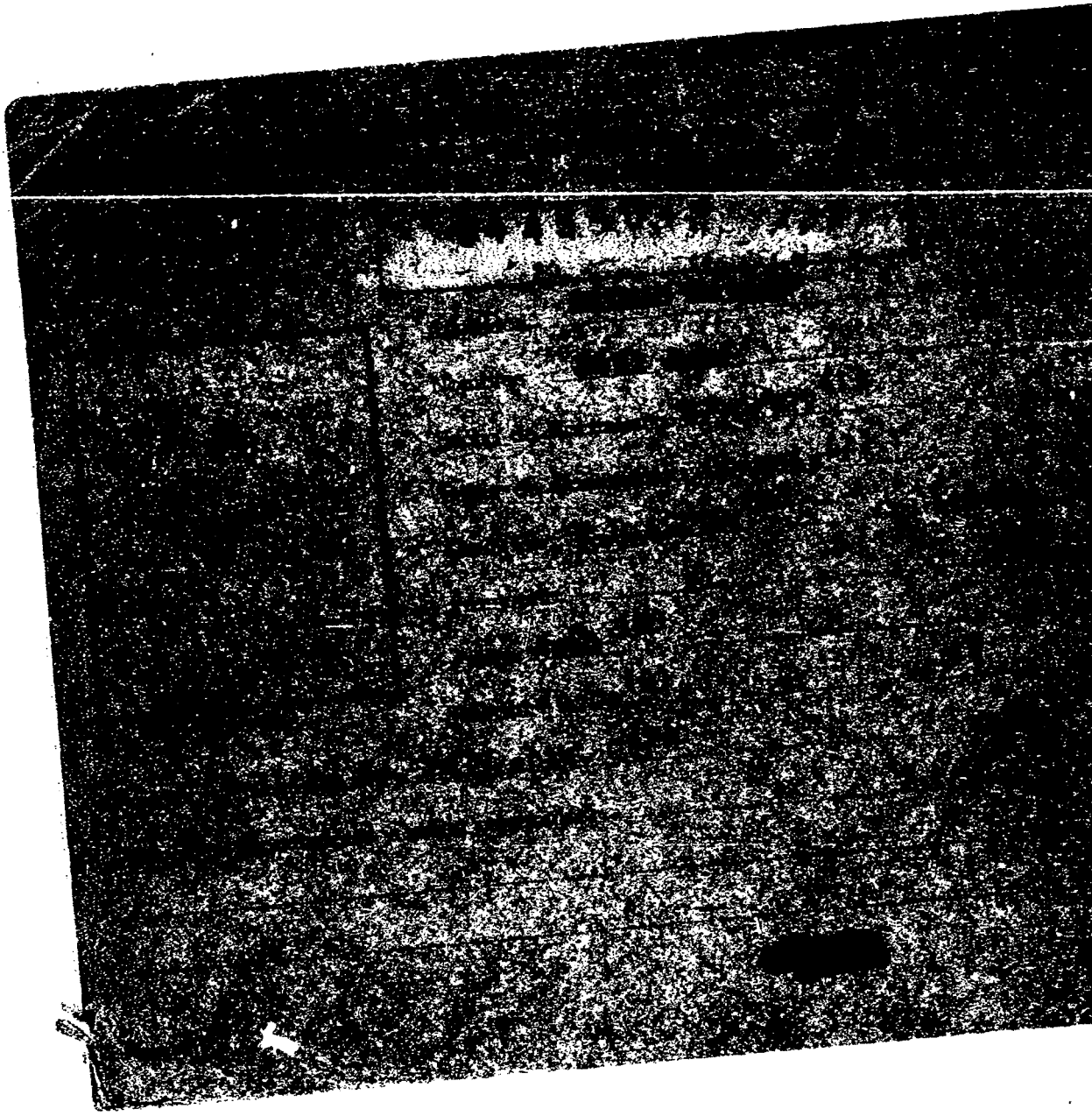

D 8 4 3

FICHA COMPLEMENTARIA

Documento			044540 ANTECEDENTES
Nº	Fecha	Origen	
[illegible]/2166	21/[illegible]/965		-El reseñado figura en una relación [illegible] fueron detenidos por violación a [illegible] tas de Seguridad", que fueron [illegible] seja Nacional de Gobierno.-Su [illegible] por parte de la Policía en el Departa[illegible] tevideo.-
	21.12.83 D- 16721- Ficha No.155ANCAP		26.4.83 - Ampliando la anotación que [illegible] se establece que fue detenido a la hora [illegible] personal de la Dirección de Investigaci[illegible] Orden del Sr. Dctor. de Seguridad, [illegible] a la Federacuón ANCAP, estando en vigen[illegible] M.P.S..Indagado manifestó que hasta el [illegible] perteneció a la misma que tiene conocimi[illegible] mente por intermedio de la prensa que pie[illegible] se a cabo un paro por medidias salariales [illegible] su libertad el mismo día.Eval. A-2.-(PP). Aporta datos filiatorios Indica del (1) [illegible] Eval.: A - 1 (PP).-

FS-1

MINISTERIO DE DEFENSA NACIONAL
S. I. D.

044541-1

Dep. I Secc.
Sub-Secc. G
Ficha Nº..... Contec. 16
16-1-69

DALMAS Susana
Apellidos Nombres

DOCUMENTOS: C/C ..... C/I .....
Serie N.o N.o Dpto.

OTROS DOC.: .....
Pasaporte Lib. Enrol. etc.

NACIMIENTO: .....
Fecha Lugar

DOMICILIO: .....
Calle N.o Telef. Ciudad o Localidad

PROFESION U OCUPACION: Estudiante

LUGAR: ..... **CARGO** .....

IDEOLOGIA POLITICA ..... **CLASIFICACION** .....

DATOS COMPLEMENTARIOS .....
Est. Civil Conyuge Hijos

.....
Otros familiares

FS-2

A	DOCUMENTOS	044541 ANTECEDENTES A REGISTRAR
I	65.76/82 31-8-65	Estudiante integra la lista Nº73 Lema Estudiantes de Preparatorios Unidos Sub-Lema Sinceridad Unidad y Verdad.- A-1
70	B.77 D88 10-11-70	-Activista, pertenece a la "Acción Gremial Estudiantil"(AGE). EVALUACION : A - 6
	9/9/83	Se contestó Memo. (A) Nº 2052/983 para el Dpto. C - 2 ESMACO (MS)

044542-9

FS.1

20 MAR. 1979

JUNTA DE COMANDANTES EN JEFE

S. I. D.

Dep. I Secc. I

Sub Secc. A/N

Ficha Nro. ____ Confec. ____

DALMAS GARCEN — Apellidos

Susana Elida — Nombres

DOCUMENTOS: C/C BBB-23603 (Serie / Nro.) C/I. 1.136.419. Montevideo (Nro. / Dpto.) (1)

OTROS DOC. ____ (Pasaporte / Lib. Enrol. / etc.)

NACIMIENTO: 16.7.48. (Fecha) (2) Tararíras (Colonia) (Lugar) (3)

DOMICILIO: Ignacio Medina 3263 Apto.1207. Parque Posadas. Montevideo (Calle / Nro. / Teléf. / Ciudad o Localidad) (4)

PROFESION U OCUPACION: Empleada (5)

LUGAR: ANTEL. Central Aguada (6) CARGO: ____

IDEOLOGIA POLITICA: ____ CLASIFICACION: ____

DATOS COMPLEMENTARIOS: Casada (7)
(Est. Civil / [redacted] Cónyuge / Hijos)

Hija de : Edmundo y Elida (8)
(Otros familiares)

FS. 2

Fecha	Documentos	044542 ANTECEDENTES A REGISTRAR
25 SET 1978 1209		- Delegado de Mesa por las listas 77-700-1811-4190-9988 en las elecciones nacionales del año 1971, por el Departamento de Montevideo . Circuito Nº 1285 .- (0192).- (E)
25,3.81	D.2081	9.7.80 - Presenta recurso ante el Delegado del S.I.D. en el Departamento de Montevideo al habérsele adjudicado Constancia de Habilitacion Categoría "C", el que es elevado a este Servicio el 20.3.81 para consideración. 31.8.65 - Integra la lista Nº. 73 lema "Estudiantes de Preparatorios Unidos, sub-lema "Sinceridad, Unidad y verdad.- 10.11.70 - Sindicado como activista, pertenece a la "Acción Gremial Estudiantil".- (NN). Indica de(1)a(8) 28/5/81-Se confeccionó Exp.Nº 319/D-I/81 al Sr. Delegado del S.I.D. en el Dpto. de Montevideo,-comunicando que esta Dirección ha resuelto mantener a la causante en la Categoría "C" de C.H.C .P..(C)

044543-F

FS. 1

JUNTA DE COMANDANTES EN JEFE
S. I. D.

20 MAR. 1979

Dep. I Secc. I
Sub Secc. A/N
Ficha Nro. _____ Confec._____

DALMAS DUBROCA — STELLA MARIS
Apellidos — Nombres

DOCUMENTOS: C/C BCA-48432 C/I. .....
Serie Nro. Nro. Dpto.

OTROS DOC. .....
Pasaporte Lib. Enrol. etc.

NACIMIENTO: .....
Fecha Lugar

DOMICILIO: .....
Calle Nro. Teléf. Ciudad o Localidad

PROFESION U OCUPACION: .....

LUGAR: ..... CARGO: .....

IDEOLOGIA POLITICA: ..... CLASIFICACION: .....

DATOS COMPLEMENTARIOS: .....
Est. Civil [redacted] Cónyuge Hijos

.....
Otros familiares

Fs. 2

Fecha	Documentos	044543 ANTECEDENTES A REGISTRAR
25 SET. 1978	209	- Del Acido de Mesa por las listas 968-1968 de las elecciones nacionales del año 1971, por el Departamento de MONTEVIDEO . Circuito N°. 914 .- (0193) .- (C)

SERVICIO DE INFORMACION
DE DEFENSA
Dep. 1

044544-S

FS 1

Confeccionado el 27.9.73

V A R I O S

F O T O

Apellidos DALMASES

Nombres Gerardo

Fecha de Nacimiento

Lugar de Nacimiento

Est. Civil

Cred. Civica — Céd. Identidad

Otros Documentos

Ocupación

Padre

Madre

Domicilio — Ciudad

Otros datos [redacted]

Fs. 2

FICHA COMPLEMENTARIA

DOCUMENTO		044544 ANTECEDENTES
FECHA	ORIGEN	
11.10.72	Doc. 3440	Importa desde U.S.A. 1 Revl. S.W. Special,Cal . 38, para uso personal.--qq--.

SERVICIO DE INFORMACION
DE DEFENSA
Dep. 1

044545-2

Confeccionado el 14 OCT. 1973

Fs. 1

V A R I O S

FOTO

Apellidos DALMAU SANTANA REZZANO

Nombres Mario José

Fecha de Nacimiento

Lugar de Nacimiento

Est. Civil

Cred. Cívica Céd. Identidad 1.533.082

Otros Documentos

Ocupación

Padre

Madre

Domicilio Ofl.5 3264 Ciudad

Otros datos

[redacted]

FICHA COMPLEMENTARIA

Fs. 2

DOCUMENTO		ANTECEDENTES
FECHA	ORIGEN	044545
12.7.72	Doc.1987 Eval A-2	Dicha persona visito al extremista REZZANO DALMAUD, Juan Carlos.(SS)-

FS. 1

SERVICIO DE INFORMACION
DE DEFENSA
Dep. I

044546-0

A/[redacted]

Sección
Nac.

Nombres y Apellidos: DALMIR, Luis César.-

Fecha de Nacimiento:

Lugar de Nacimiento:
(País - Ciudad o Localidad - etc.)

Cred. Cív.: Serie ..... Nº ..... Ced. Identidad:

Otros documentos:
(Pasaporte — Libreta Enrolam. — etc.)

FOTO

Domicilio: ① Lavalleja (Ciudad o Localidad) Puntas de Solís (Calle) Nº Teléf

Filiación
- Edad aparente ..... Color del Cutis .....
- Color del Cabello ..... Estatura Aproximada .....
- Complexión ..... Aspecto Social .....
- Señas particulares .....

Ficha confeccionada en Montevideo, el 7 de Julio de 1967.-

Fórm. 1

044546

FS. 2

ACTIVIDADES

(1) **Laborales:** Profesión ..... Lugar de trabajo .....

Cargo ..... Antigüedad .....

Otras Actividades .....

(2) **Políticas:** Ideología ②Comunista Actuación ③U.J.C

Antecedentes ④Círculo Minas (UJC)- Carnet No.1656 - Ingresó: 28/8/59

Antecedentes familiares .....

(3) **Sociales:** Estado Civil ..... Religión ..... Figuración .....

Grado Instrucción ..... Lugares que frecuenta .....

(4) **Económicas:** Situación ..... Capital aprox. ..... Vehículo .....
marca y Nº

Otros datos .....

Datos Complementarios .....

Apreciación Personal Gral. .....

Fs. 3

DÁLMIR FICHA COMPLEMENTARIA Luis César

Documento		044540 ANTECEDENTES
Fecha	Origen	
20-XII-965.-	B-96-D-146.-- Eval: F - 6.	Figura en una relación de personas a quienes se identifican como elementos de Izquierda del Departamento de Cavalleja.-
III/1962	Mondel No.161	- Indica (i) ai (☺)

SERVICIO DE INFORMACION DE DEFENSA
Dep. 1

044547-8

Fs. 1

Confeccionado el 14/4/72

VARIOS

FOTO

Apellidos DAIMONTE

Nombres Alejandro

Fecha de Nacimiento

Lugar de Nacimiento

Est. Civil

Cred. Civica Céd. Identidad

Otros Documentos

Ocupación

Padre

Madre

Domicilio Ciudad

Otros datos

[redacted]

CHIESA Hnos. Ltda - 8.000 - 3 - 72

FS-2

FICHA COMPLEMENTARIA

DOCUMENTO		ANTECEDENTES
Fecha	Origen	044547
01/2/72	Doc_12	Figura en una lista de socida de la coordinadora (M) del F.A. dicho material fue insautado en el domicilio de la presunta sediciosa JUDITH SUTZ Waisman (X).

JUNTA DE COMANDANTES EN JEFE 044548-6

S. I. D.

Dep. I V Fs. 1 Secc. I

Sub Secc. A/N

Ficha Nº ..... Confec. 12/7/81

DAL MONTE Ferrari ① — Antenor

Apellidos — Nombres

DOCUMENTOS: C/C ..... C/I. .....

Serie — Nº — Nº — Dpto.

OTROS DOC. .....

Pasaporte — Lib. Enrol. — etc.

NACIMIENTO: .....

Fecha — Lugar

DOMICILIO: .....

Calle — Nº — Teléf. — Ciudad o Localidad

PROFESION U OCUPACION: Industrial, Escritor y Publicista

LUGAR: ..... CARGO: .....

IDEOLOGIA POLITICA: ..... CLASIFICACION: .....

DATOS COMPLEMENTARIOS: .....

Cónyuge — Est. Civil — Hijos

[redacted]

Otros familiares

Fs. 2

Fecha	Documentos	044548 ANTECEDENTES A REGISTRAR
2/7/81	Doc.5405	Figura en una lista de la Logia Masónica "Propaganda 2" con el Grado 33, que fuera incautada en un procedimiento realizado en la C. de Montevideo.-(II)Eval.:A-1.-
06.10.81	D. 8457	-Integrante al 8/10/73 de Logia Masónica "ASILO DE LA VIRTUD". Evaluación: A-2 . (VL) (LA).-Indica (/) ( ) ( ) ( ) ( ).

Imp. Nacional 718/79

SERVICIO DE INFORMACION
DE DEFENSA
Dep. 1

044549-4

Fs. 1

Confeccionado el 7.8.73

V A R I O S

FOTO

Apellidos DAIMONTE

Nombres Enrique

Fecha de Nacimiento

Lugar de Nacimiento

Est. Civil

Cred. Civica Céd. Identidad

Otros Documentos

Ocupación

Padre

Madre

Domicilio Ciudad

Otros datos

[redacted]

Imp. CHIESA Hnos. Ltda. 4.000 - 11 - 72

FICHA COMPLEMENTARIA FS.3

DOCUMENTO		ANTECEDENTES
Fecha	Origen	044549
1971.	Lista 37 Mov.Ind.7	Candidato en el 12.lugar a la Junta Eleteral por el dpto .de Paysandu sub lema Con Las Bases al Frente/SS/
24.12.82	.....	Memo(A)3133/82 para el Dpto.II del EME.-(i).-

25.5.81 VARIOS

Fs. 1

JUNTA DE COMANDANTES EN JEFE 044550-2

S. I. D.

Dep. I Secc. I

Sub Secc. A/N

Ficha Nº ..... Confec. .....

DAL MONTE **Fausto**

Apellidos Nombres

DOCUMENTOS: C/C ..... C/I. .....

Serie Nº Nº Dpto.

OTROS DOC. .....

Pasaporte Idb. Enrol. etc.

NACIMIENTO: .....

Fecha Lugar

DOMICILIO: .....

Calle Nº Teléf. Ciudad o Localidad

PROFESION U OCUPACION: .....

LUGAR: ..... CARGO: .....

IDEOLOGIA POLITICA: ..... CLASIFICACION: .....

DATOS COMPLEMENTARIOS: .....

Est. Civil Cónyuge Hijos

[redacted]

Otros familiares

FS.2

Fecha	Documentos	044550 ANTECEDENTES A REGISTRAR
26.10.79 P.D.233/79	1540	-El causante posiblemente integrara una reunión de personas allegadas al Partido Nacional, ya que se conhe matr.242.loo se encontraba estacionado en la intersección de Uruguay y Ejido donde se estaba llevando a cabo dicha reunión.A la misma asistieron unas 30 personas entre las cuales se destacaban: el hijo de FERREIRA ALDUNATE, Ricardo ROCHA IMAZ Etc. En el transcurso de la reunión se repartió una hoja mimeografiada (desconociendose su contenido) (M).-

Imp. Nacional 718/79

Fs. 1

044551-0

JUNTA DE COMANDANTES EN JEFE

S. I. D.

Dep. I Secc. I

Sub Secc. A/N

Ficha Nro. _____ Confec. _____

DAL MONTE CORDEIRO — Apellidos

María Beatríz — Nombres

DOCUMENTOS: C/C BZA 24742 — Serie Nro. C/I. _____ Nro. Dpto.

OTROS DOC. _____ Pasaporte Lib. Enrol. etc.

NACIMIENTO: _____ Fecha Lugar

DOMICILIO: _____ Calle Nro. Teléf. Ciudad o Localidad

PROFESION U OCUPACION: _____

LUGAR: _____ CARGO: _____

IDEOLOGIA POLITICA: _____ CLASIFICACION: _____

DATOS COMPLEMENTARIOS: _____

Est. Civil [redacted] Cónyuge Hijos

_____

Otros familiares

FS-2

Fecha	Documentos	044551 ANTECEDENTES A REGISTRAR
11.12.78	D.1679	- Delegado de Mesa por las listas:1968-968 , en las elecciones nacionales del año 1971, por el Departamento de Montevideo . Circuito Nº. 317-318-319-320-323-336-337- (0417 (J)

FS. 1

JUNTA DE COMANDANTES EN JEFE

S. I. D.

044552-8

Dep. I Secc. I

Sub Secc. XXVARIOS

Ficha Nº ..... Confec. 16.3.83

DALOGLIO — Roque

Apellidos — Nombres

DOCUMENTOS: C/C. ..... Serie ..... Nº ..... C/I. ..... Nº ..... Dpto. .....

OTROS DOC. ..... Pasaporte ..... Lib. Enrol. ..... etc. .....

NACIMIENTO: ..... Fecha ..... Lugar .....

DOMICILIO: ..... Calle ..... Nº ..... Teléf. ..... Ciudad o Localidad .....

PROFESION U OCUPACION: .....

LUGAR: [illegible] CARGO: [illegible]

IDEOLOGIA POLITICA: Partido COLORADO CLASIFICACION: CONVENCIONAL DPTAL.-

DATOS COMPLEMENTARIOS ..... Est. Civil ..... Cónyuge ..... Hijos .....

..... Otros familiares .....

[redacted]

Fecha	Documentos	044552 ANTECEDENTES A REGISTRAR FS. 2
16.3.83	D.24966/83 PAG. 020 (DO)	17.1.83 - En la fecha se realizó la proclamación Oficial de los 100 Convencionales Departamentales del Partido Colorado en el Dpto. de Río Negro de acuerdo al resultado de las elecciones internas celebradas el 28/XI/82 entre los cuales figura el causante por la Lista LAI.-EVAL.:A-1(K).-

SERVICIO DE INFORMACION DE DEFENSA
Dep. 1

044553-6

Fs 1

Confeccionado el 20 de enero de 1972.

VARIOS

FOTO

Apellidos .... DALO CALABRIA

Nombres .. Baudilio Eusebio

Fecha de Nacimiento .....

Lugar de Nacimiento .....

Est. Civil .....

Cred. Cívica ..... Céd. Identidad .....

Otros Documentos .....

Ocupación .....

Padre .....

Madre .....

Domicilio ..... Ciudad .....

Otros datos .....

.....

.....

Imp. B.M. y A. - 900 - XII - 1971.

FICHA COMPLEMENTARIA

F-3

DOCUMENTO		ANTECEDENTES
Fecha	Origen	044553
12/XI/69	15(1).102	Figura en la relación de internados en las unidades del Ejército a disposición del Ministerio del Interior.- (R)

SERVICIO DE INFORMACION DE DEFENSA

Dep. 1

044554-4

fs. 1

Confeccionado el 26-VI-1970

VARIOS

FOTO

Apellidos DAL POZZO DAL POZZO

Nombres Mario

Fecha de Nacimienlo 50 años (1969)

Lugar de Nacimiento Ciudadano legal uruguayo

Est. Civil Casado

Cred. Cívica ..... Ced. Identidad 502.730

Otros Documentos .....

Ocupación Empleado del Frigorífico Modelo
MECANICO INDUSTRIAL (1)

Padre .....

Madre .....

Domicilio Tupé 3983 - GUZMAN 3983 (2) Ciudad Montevideo

Otros datos .....

[redacted]

FS-2

FICHA COMPLEMENTARIA

DOCUMENTO		ANTECEDENTES
Fecha	Origen	044554
14-VIII-969 Parte 52	B72-D27 Año 1970	-Detenido por violación del Decreto de Medidas Prontas de Seguridad e internado en el CGIOR.-
25.03.82	DOC. 10166/81 61 412	- INDICA (1) 7 (2)

Fs. 1

SERVICIO DE INFORMACION DE DEFENSA

Dep. 1

044555 Confeccionado el 10 ENE. 1976

VARIOS

FOTO

Apellidos DALSI GOMEZ ESCAYOLL

Nombres Yamandú

Fecha de Nacimiento

Lugar de Nacimiento

Est. Civil

Cred. Cívica ..... Céd. Identidad

Otros Documentos

Ocupación Estudiante de la Facultad de Medicina

Padre

Madre

Domicilio ..... Ciudad

Otros datos

[redacted]

CHIESA Hnos. Ltda. - 2.500 - 9/75

FICHA COMPLEMENTARIA

Fs. 2

DOCUMENTO		ANTECEDENTES 044355
Fecha	Origen	
19/9/75	Doc.1702	-Figura en una nómina de estudiantes de la Facultad de Medicina,los cuales fueron emplazados por la JPM,para el día 15/9/75,debido a un paro estudiantil realizado el 12/9/75.Eval.A-1.-(H).-

FE-1

JUNTA DE COMANDANTES EN JEFE 044556-9 Dep. I 27 DIC. 1978 Secc. I

S. I. D.

Sub Secc. A/N

Ficha Nro. _____ Confec._____

D'ALTO SARTORETTI — Apellidos

Miguel Angel Mario — Nombres

DOCUMENTOS: C/C AVB-5407 (Serie / Nro.) C/I. _____ (Nro. / Dpto.)

OTROS DOC. _____ (Pasaporte / Lib. Enrol. / etc.)

NACIMIENTO: _____ (Fecha / Lugar)

DOMICILIO: _____ (Calle / Nro. / Teléf. / Ciudad o Localidad)

PROFESION U OCUPACION: _____

LUGAR: _____ **CARGO:** _____

IDEOLOGIA POLITICA: _____ **CLASIFICACION:** _____

DATOS COMPLEMENTARIOS: _____

Est. Civil [redacted] Cónyuge Hijos

_____

Otros familiares

F5.2

Fecha	Documentos	044556 ANTECEDENTES A REGISTRAR
25 SET. 1978	1196	- Delegado de Mesa por las listas ;77-177-700-988-1811-4190 4191.- en las elecciones nacionales del año , por el Departamento de Montevideo.- . Circuito N°. 494.- .- 0037) (M).- Continuación de Lista:7000-9988-11811.-

SERVICIO DE INFORMACION
DE DEFENSA
Dep. 1

044557-7

Fs. 1

Confeccionado el 20 12 72

V A R I O S

FOTO

Apellidos D A L T O

Nombres Esteban

Fecha de Nacimiento

Lugar de Nacimiento

Est. Civil

Cred. Cívica Céd. Identidad

Otros Documentos

Ocupación

Padre

Madre

Domicilio Ciudad

Otros datos

[redacted]

Imp. CHIESA Hnos. Ltda. 4.000 - 11 - 72

FICHA COMPLEMENTARIA

Fs 2

DOCUMENTO		044557 ANTECEDENTES
Fecha	Origen	
1971.	Lista 9988	andidato como 19º.titular a la Junta Electoral, por el Dpto.de Florida, sub.lema "Frente del Pueblo".- (W).
17/11/83	11941 / 82 PAG. 1361	- POSEE ANTECEDENTES EN EL CO.NA.E- EVAL - A - 1.(CD) INDICA ( ) ( ) ( )

FS. 1

044558-5

MINISTERIO DE DEFENSA NACIONAL
S. I. D.

Dep. I Secc. I
Sub-Secc. A/N
Ficha N.o..... Confec.....

DALTO SASTRE (Apellidos) Gerardo (Nombres)

DOCUMENTOS: C/C ..... (Serie, N.o) C/I ..... (N.o, Dpto.)

OTROS DOC. ..... (Pasaporte, Lib. Enrol., etc.)

NACIMIENTO ..... (Fecha, Lugar)

DOMICILIO: ..... (Calle, N.o, Teléf.) FLORIDA (Ciudad o Localidad)

PROFESION U OCUPACION: Estudiante

LUGAR: Liceo Dptal. Florida CARGO: .....

IDEOLOGIA POLITICA Comunista CLASIFICACION .....

DATOS COMPLEMENTARIOS ..... (Est. Civil [redacted] Conyuge, Hijos)

..... (otros familiares)

Confeccionada: 15/4/70

FS. 2

Fecha	Documentos	044558 ANTECEDENTES A REGISTRAR
10/IX/68	57/7	-Fue individualizado cuando manifestaba en la ciudad de Florida el dia 16 de agosto delncte. año, conjuntamente con profesores y alumnos del Licee Dptal. de noteria tendencia izquierdista .-
29.10.71	16/1	-En diciembre de 1970 figura como Becario de la Universidad de la República, percibiendo un sueldo mensual neto de $ 7.920.oo ._(M)

044559-3 V.

Fs. 1

JUNTA DE COMANDANTES EN JEFE

S. i. D.

Dep. I Secc. I

Sub Secc. A/N

Ficha Nº ..... Confec. 1º.03.82

DALTO SASTRE ..... Gerardo .....
Apellidos Nombres

DOCUMENTOS: C/C ..... C/I. .....
Serie Nº Nº Dpto.

OTROS DOC. .....
Pasaporte Lib. Enrol. etc.

NACIMIENTO: .....
Fecha Lugar

DOMICILIO: .....
Calle Nº Teléf. Ciudad o Localidad

PROFESION U OCUPACION: .....

LUGAR: ..... CARGO: .....

IDEOLOGIA POLITICA: ..... CLASIFICACION: .....

DATOS COMPLEMENTARIOS: .....
Est. Civil Cónyuge Hijos

.....
Otros familiares

[redacted]

Fecha	Documentos	044559 ANTECEDENTES A REGISTRAR Fs.2
22.01.82	D.11201	Se autoriza (por Télex dirigido a San Francisco) la expedición o renovación del Pasaporte del causante.- Eva;A-2.(SJ)

044560-1 Fs. 1

JUNTA DE COMANDANTES EN JEFE VARIOS 08.04.81

S. I. D.

Dep. I Secc. I

[redacted]

Ficha Nº ..... Confec. .....

DALTO de LEITES (Gladys)
Apellidos Nombres

DOCUMENTOS: C/C ..... C/I. 1.496.190
Serie Nº Nº Dpto.

OTROS DOC. .....
Pasaporte Lib. Enrol. etc.

NACIMIENTO: .....
Fecha Lugar

DOMICILIO: Camino del Andaluz N.5420 (Manga)
Calle Nº Teléf. Ciudad o Localidad

PROFESION U OCUPACION: .....

LUGAR: ..... CARGO: .....

IDEOLOGIA POLITICA: ..... CLASIFICACION: .....

DATOS COMPLEMENTARIOS: .....
Est. Civil Cónyuge Hijos

Madre de la reclusa LEITES Irma.
Otros familiares [redacted]

Fs. 2

Fecha	Documentos	044560 ANTECEDENTES A REGISTRAR
31.03.81 P.E.I. 23	D.2347 /D-2/981	- Mantiene contacto con la L.V. ROSADILLA Ana María y familiares de las reclusas CARLI Susana y ALBARENGA Marisa.EVAL.:A-1 (EE)
16.4.82 161	Doc.13847	- Junto a su hija LOURDES LEITES, viajó a Buenos Aires, de donde regresarían próximamente .- Eval.C-2 (Y)
11.3.83	21296/82	- Es mencionada en un informe realizado por el "Servicio de Paz y Justicia"(SERPAJ-URUGUAY), en referencia a la situación de los "presos políticos" en nuestro país.- Dicho informe manifiesta entre otras cosas, que la titular, junto a otras madres de detenidos en el Establecimiento de P.Carretas, firmó una carta que fue presentada el 30.12.81, ante la Presidencia de la República.- Dicha carta formulaba un planteamiento de la situación de su hija, Irma Gladys LEITES DALTO entre otras, quien supuestamente ha cúmplido su pena y se encuentra actualmente bajo el régimen de M.P.S., retenida en el Establecimiento de Reclusión ya mencionado.- Ante lo cual dichas madres, solicitan una explicación de parte de las autoridades.- Eval. D-5 (Y)

Imp. Nacional 716/79

MINISTERIO DE DEFENSA NACIONAL
S. I. D.

044561-9

2 SET 1974

Dep. I FS. 1 Secc. I

Sub - Secc. G

Ficha Nro.____ Confec.____

DALTO BUCHELLI — Apellidos
Hugo Alberto — Nombres

DOCUMENTOS: C/C. C.M.A. 12.657 — Serie / Nro.
C/I 92.299 Canelones — Nro. / Dpto.

OTROS DOC. ____ — Pasaporte / Lib. Enrol. / etc.

NACIMIENTO: 28.9.935 — Fecha
Florida — Lugar

DOMICILIO: 25 de Mayo 866 — Calle / Nro.
Pando — Teléf.
Canelones — Ciudad o Localidad

PROFESION U OCUPACION: Bancario

LUGAR: Banco La Caja Obrera CARGO: Sub-jefe

IDEOLOGIA POLITICA: ____ CLASIFICACION: ____

DATOS COMPLEMENTARIOS: Casado — Est. Civil
Blanca Celia Calvi — Conyuge
Hijos

Hijo de Alberto y Constancia — Otros Familiares

Fs. 2

Fecha	Documentos	044561 ANTECEDENTES A REGISTRAR
31.8.74	Of.P/M	Fué detenido el 2.7.73 cuando estaba reunido con otros compañeros en el club Solís de Pando, liberado el 3.7.73. (K)

FALLECIDO

Fs. 1

NOMBRE D'ALTO, JOSE 044562-7

EDAD

DIRECCION

C. C. o C. IDENTIDAD

ESTATURA, PESO, y CUTIS

PROFESION

OBSERVACIONES

Ficha conf: 22/X/1970.
Fs. 1

MINISTERIO DE DEFENSA NACIONAL
S. I. D.

044563-5

Dep. I Secc. I
Sub-Secc. A/N
Ficha N·o..... Confec.....

DALTO TECHERA (Apellidos) José Osvaldo (Nombres)

DOCUMENTOS: C/C..... (Serie, No.) C/I ..... (N.o, Dpto.)

OTROS DOC.- ..... (Pasaporte, Lib. Enrol., etc.)

NACIMIENTO: ..... (Fecha) ORIENTAL.-Dpto.SORIANO.- (Lugar)

DOMICILIO: ..... (Calle, N.o, Teléf,) MERCEDES.- (Ciudad o Localidad)

PROFESION U OCUPACION: Estudiante.-

LUGAR: C.Mercedes.- CARGO: .....

IDEOLOGIA POLITICA COMUNISTA.-U.J.C.- CLASIFICACION .....

DATOS COMPLEMENTARIOS .....
Est. Civil [redacted] Conyuge Hijos

.....
otros familiares

FS-2

Fecha	Documentos	044563 ANTECEDENTES A REGISTRAR
20/X/1970	B75/D. 743	-Corresponsal de "El Popular" en la ciudad de Mercedes.-
9.9.69-	Bm.I.5.- 19-10-	-Ha sido detenido el día 15.9.969,conjuntamente con demás Estudiante, todos afiliados al U.J.C (Unión Juventud Comunista),en la C.Mercedes.-La causa fué a consecuencia de repartir Folletines Contrarios a las M.P.S.-(LL)

14/11/83

11941 / 82
PAG. 1361

- POSEE ANTECEDENTES EN EL CO.NA.E -
EVAL - A - 1.(C8) INDICA ( ) ( ) ( )

FS. 1

SERVICIO DE INTELIGENCIA
División I
(Seguridad)

MINISTERIO DE DEFENSA NACIONAL M/F
SERVICIO DE INFORMACION DE DEFENSA
044564-3

Sección «A»
Act. Ant. Nac.
Ficha N.

Nombres y Apellidos: DALTO, Juan M.-

Foto

Fecha de Nacimiento: .....

Lugar de Nacimiento: .....
(País - Ciudad o Localidad - etc.)

Cred. Civ.: Serie ..... N.º ..... Ced. Identidad: .....

Otros documentos: .....
(Pasaporte - Libreta Enrolam. - etc.)

Domicilio: .....
(Ciudad o Localidad) (Calle) (N.º) (Telef.)

Filiación
- Edad Aparente ..... Color del Cutis .....
- Color del Cabello ..... Estatura Aproximada .....
- Complexión ..... Aspecto Social .....
- Señas particulares .....

Ficha confeccionada en Montevideo, [redacted] 1 de junio de 1962.-

044564

FS. 2

ACTIVIDADES

(1) Laborales: Profesión Médico.- Lugar de trabajo .....

Cargo ..... Antigüedad .....

Otras Actividades .....

.....

(2) Políticas: Idéología CASTRISTA.- Actuación .....

Antecedentes Firmante declaración profesionales universitarios apoyo a Cuba.-

Antecedentes familiares .....

(3) Sociales: Estado Civil ..... Religión ..... Figuración .....

Grado Instrucción ..... Lugares que frecuenta .....

(4) Económicas: Situación ..... Capital aprox. ..... Vehículo ..... marca y N.o

Otros datos Informe Div.I.- Seguridad.-

Datos Complementarios .....

Apreciación Personal Gral. .....

.....

.....

Fs. 3

FICHA COMPLEMENTARIA

Documento		044564 ANTECEDENTES
Fecha	Origen	
13.8.77	Doc. 0834	Año 1962-Firmante de un manifiesto de Profesionales Universitarios ante la situación Cubana. Eval. A-2 (BB).- **03.5.78- MEMO (A) 1114/78 PARA D.E.III.-**

MINISTERIO DE DEFENSA NACIONAL

S. I. D.

26 ABR. 1977

044565-0

Dep. I Secc. I FS.1

Sub Secc. G

Ficha Nro. ..... Confec. .....

DALTO — Apellidos

MARGARITA — Nombres

DOCUMENTOS: C/C ..... Serie ..... Nro. ..... C/I. ..... Nro. ..... Dpto.

OTROS DOC. ..... Pasaporte ..... Lib. Enrol. ..... etc.

NACIMIENTO: ..... Fecha ..... Lugar

DOMICILIO: ..... Calle ..... Nro. ..... Teléf. ..... Ciudad o Localidad

PROFESION U OCUPACION: ~~PROFESORA~~

LUGAR: ..... CARGO: .....

IDEOLOGIA POLITICA: ..... CLASIFICACION: .....

DATOS COMPLEMENTARIOS: .....

Est. Civil [redacted] Cónyuge Hijos

Otros familiares

FS-2

Fecha	Documentos	044565 ANTECEDENTES A REGISTRAR
26-2-71	B.77.D.1	Figura en unanómina de Profesores de Enseñanza Secundaria (Afiliados a la Gremial de Profesores de Montevideo y Federación Nacional de Profesores) vinculados a actividades de proselitismo y agitación subversiva o simpatizantes de las mismas, en los años 1965/66/67/68.- Eval. F-3.- (M).-
7/4/77	D. 307	-Figura en una relación de profesores que serían de tendencia izquierdista,contenida en un folleto publicado por la Federación Nacional deProfesores de Enseñanza Secundaria,en ocasión de la elección de Consejeros,que se llevó a cabo en la ciudad de Salto,en los días 29 y 30 de Julio,entre los años 1969/1972.-(Eval.A-1)(LL).-

SERVICIO DE INFORMACION 044566-8 F.1

DE DEFENSA

Dep. 1

Confeccionado el 4 de junio de 1970.-

VARIOS

FOTO

Apellidos DALTO

Nombres Marta.-

Fecha de Nacimienlo

Lugar de Nacimiento

Est. Civil

Cred. Cívica Ced. Identidad

Otros Documentos

Ocupación

Padre

Madre

Domicilio Ciudad

Otros datos

[redacted]

FS.2

FICHA COMPLEMENTARIA

DOCUMENTO		ANTECEDENTES
Fecha	Origen	044566
13-II-1968.-	21.-1.-	Secretaria de Relaciones del "Movimiento Juvenil deb Çeibal" de SALTO.-

SERVICIO DE INFORMACION
DE DEFENSA
Dep. I

044567-6

[redacted] FS. 1. Sección
Act. Ant. Nac.
Ficha Nº . . . . .

Nombres y Apellidos: DALTO Osvaldo.

Fecha de Nacimiento: .....

Lugar de Nacimiento: ..... (País - Ciudad o Localidad - etc.)

Cred. Cív.: Serie ..... Nº ..... Ced. Identidad: .....

Otros documentos: ..... (Pasaporte - Libreta Enrolam. - etc.)

FOTO

Domicilio: ..... (Ciudad o Localidad) (Calle) Nº Teléf.

Filiación

Edad aparente ..... Color del Cutis .....

Color del Cabello ..... Estatura Aproximada .....

Complexión ..... Aspecto Social .....

Señas particulares [redacted]

Ficha confeccionada en Montevideo el 11 de abril de 1967.

044567

Fs. 2

ACTIVIDADES

(1) **Laborales:** Profesión ..... Lugar de trabajo .....

Cargo ..... Antigüedad .....

Otras Actividades .....

.....

(2) **Políticas:** Ideología ..... Actuación .....

Antecedentes .....

Antecedentes familiares .....

(3) **Sociales:** Estado Civil ..... Religión ..... Figuración .....

Grado Instrucción ..... Lugares que frecuenta .....

(4) **Económicas:** Situación ..... Capital aprox. ..... Vehículo .....
marca y Nº

Otros datos .....

Datos Complementarios .....

Apreciación Personal Gral. .....

.....

.....

DALTO Osvaldo. FS.3

FICHA COMPLEMENTARIA

Documento		044567 ANTECEDENTES
Fecha	Origen	
Año 1966.	Lista "FIDEL"	-Figura como 2o.Suplente del 41o.Titular a la Junta Departamental de Montevideo, en las listas del "Frente Izquierda de Liberación" en las Elecciones Nacionales"del corriente año.-

11941 / 82
PAG. 138

-POSEE ANTECEDENTES EN EL CO.NA.E-
EVAL - A - 1. CO INDICA ( ) ( ) ( )

17/11/83

Fs. 1

044568-H

JUNTA DE COMANDANTES EN JEFE

S. I. D.

Dep. I Secc. I

Sub Secc. A/N

Ficha Nro. _____ Confec. 14.II.77.

DALTO Osvaldo

Apellidos Nombres

DOCUMENTOS: C/C _____ C/I. _____

Serie Nro. Nro. Dpto.

OTROS DOC. _____

Pasaporte Lib. Enrol. etc.

NACIMIENTO: 31 años _____

Fecha Lugar

DOMICILIO: _____

Calle Nro. Telét. Ciudad o Localidad

PROFESION U OCUPACION: Funcionario rentado del P.Comunista.

LUGAR: _____ CARGO: Srio.Organiz.Secc: Mercedes. Ingresó 1964

IDEOLOGIA POLITICA: _____ CLASIFICACION: _____

DATOS COMPLEMENTARIOS: Casado.

Est. Civil [redacted] Cónyuge Hijos

Otros familiares

Fs 2

Fecha	Documentos	044568 ANTECEDENTES A REGISTRAR
30.8.76.	Doc.1129.	- Figura en una nómina de funcionarios rentados del proscripto P.Comunista, según documentación incautada en el ex-domicilio del dirigente Sergio A.BARREIRO NUÑEZ. Dicha nómina de funcionarios,ésta contenida en una relación general de asistentes a la Conferencia Deptal del año 1970 realizada por el P.Comunista.Eval: A - 1 . (Y).=

044569-2 Fs. 1

SERVICIO DE INFORMACION
DE DEFENSA
Dep. 1

Confeccionado el 9.5.73

V A R I O S

F O T O

Apellidos D'ALTO

Nombres Nery

Fecha de Nacimiento

Lugar de Nacimiento

Est. Civil

Cred. Cívica ..... Céd. Identidad

Otros Documentos

Ocupación

Padre

Madre

Domicilio ..... Ciudad

Otros datos

[redacted]

Imp. CHIESA Hnos. Ltda. 4.000 - 11 - 72

F.I.

FICHA COMPLEMENTARIA

DOCUMENTO		044569 ANTECEDENTES
Fecha	Origen	
1971.	Lista 1808.	Candidato en el 12.lugar a la Junta Departamental por el dpto.de Tayasandú sub lema Frente del Pueblo(SS)

SERVICIO DE INTELIGENCIA

Div. I (Seguridad)

Sección B

MINISTERIO DE DEFENSA NACIONAL
SERVICIO DE INFORMACION DE DEFENSA
M / F

Ficha N.° 044570-0

FS-1

confeccionada el 31-VIII-1960

Apellidos DALTO ALOY

Nombres Pablo Osvaldo

Fecha de Nacimiento:

Lugar de Nacimiento:

Cred. Civ.: **Ced. Identidad:**

Padre:

Madre:

Domicilio: **Ciudad:**

Otros datos: (Documentos y señas personales)

[redacted]

FICHA COMPLEMENTARIA

Fs. 2

Documento			044570 Antecedentes
N.°	Fecha	Origen	
Of.358.	7-VII-1960.	C.G.I.O.R.-	- Aspirante a ingresar en los cursos para Oficiales de Reserva.-
Mem.	12-VIII-960.	J.P.M.	- 8-IX-1958, Daños, Secc. 1la., Juez Instruc. 5to. Turno.-

SERVICIO DE INFORMACION DE DEFENSA
División I

MINISTERIO DE DEFENSA NACIONAL
V. D. - INFORMACION DE DEFENSA

M / F

044571-8

Fs. 1

.....Sección
Act. Ant. Nac [redacted]
Ficha Nº [redacted]

Nombres y Apellidos: DAIREN José I.

Fecha de Nacimiento: .....

Lugar de Nacimiento: .....
(País - Ciudad o Localidad - etc.)

Cred. Civ.: Serie ..... Nº ..... Ced. Identidad: .....

Otros documentos: .....
(Pasaporte - Libreta Enrolam. - etc.)

FOTO

Domicilio: .....
(Ciudad o Localidad) (Calle) Nº Telef.

Filiación

Edad Aparente ..... Color del Cutis .....

Color del Cabello ..... Estatura Aproximada .....

Complexión ..... Aspecto Social .....

Señas particulares .....

[redacted]

Ficha confeccionada en Montevideo el 9 de Febrero de 1966.

044571

Fs. 2

ACTIVIDADES

(1) **Laborales:** Profesión ..... Lugar de trabajo .....

Cargo ..... Antigüedad .....

Otras Actividades .....

(2) **Políticas:** Ideología ..... Actuación .....

Antecedentes .....

Antecedentes familiares .....

(3) **Sociales:** Estado Civil ..... Religión ..... Figuración .....

Grado Instrucción ..... Lugares que frecuenta .....

(4) **Económicas:** Situación ..... Capital aprox. ..... Vehículo .....
marca y Nº

Otros datos .....

Datos Complementarios .....

Apreciación Personal Gral. .....

FICHA COMPLEMENTARIA

Fs. 3

Documento		044571 Antecedentes
Fecha	Origen	
28/I/1966	P-75-1.	Con motivo a cumplir el Diario "L. Popular" su IX aniversario, firma una carta abierta a los trabajadores, dirigentes y personalidades sindicales y populares, en la cual hace un llamamiento de adhesión del homenaje al diario de referencia, que se realizará en el Palacio Sud América el 11 de febrero del corriente año.-

JUNTA DE COMANDANTES EN JEFE
S. I. D.

044572-6

B-1

Dep. I [redacted] Secc. I

S[redacted] A/N

Ficha Nº [redacted] Confec. 15.7.83

DA LUZ — Alejandrina
Apellidos — Nombres

DOCUMENTOS: C/C. ..... Serie ..... Nº ..... C/I. ..... Nº ..... Dpto. .....

OTROS DOC. ..... Pasaporte ..... Lib. Enrol. ..... etc. .....

NACIMIENTO: ..... Fecha ..... Lugar .....

DOMICILIO: ..... Calle ..... Nº ..... Teléf. ..... Ciudad o Localidad .....

PROFESION U OCUPACION: .....

LUGAR: ..... CARGO: .....

IDEOLOGIA POLITICA: ..... CLASIFICACION: .....

DATOS COMPLEMENTARIOS ..... Est. Civil ..... Cónyuge ..... Hijos .....

Tías del recluso DE LOS SANTOS Humberto
Otros familiares

[redacted]

Fecha	Documentos	044572 ANTECEDENTES A REGISTRAR	FS-2
15.7.83	0663/80 pag.10	-16.6.80-Visita en el E'R.1 al recluso No. 1925 DE LOS SAN TOS Humberto.EVal:A-1(M).-	

JUNTA DE COMANDANTES EN JEFE 044573-4 Dep. I Secc. I

S. I. D.

Sub Secc. A/N

Ficha Nº 3/3/82 Confec. .....

DA LUZ SARANTHI Aparicio

Apellidos Nombres

DOCUMENTOS: C/C ..... C/I. 20.690 (Tacuarembó)

Serie Nº Nº Dpto.

OTROS DOC. .....

Pasaporte Lib. Enrol. etc.

NACIMIENTO: .....

Fecha Lugar

DOMICILIO: .....

Calle Nº Teléf. Ciudad o Localidad

PROFESION U OCUPACION: .....

LUGAR: ..... **CARGO:** .....

IDEOLOGIA POLITICA: ..... **CLASIFICACION:** .....

DATOS COMPLEMENTARIOS: .....

Est. Civil Cónyuge Hijes

.....

Otros familiares

[redacted]

Fs. 2

Fecha	Documentos	044573 ANTECEDENTES A REGISTRAR
26/2/982	12221/33	Funcionario de A.F.E. paso a situacion de disponibilidad el 16/08/79 en aplicacion del Acto Institucional N.7 de fecha 27/6/977.EVALUACION. A-1. (GM) Indica ( ) ( ) ( ) ( ) ( )

Imp. Nacional 716/78

044374-2

Apellidos [illegible]

Nombre [illegible]

Fecha de Nacimiento

Lugar de Nacimiento

[illegible]

[illegible] Cod. [illegible]

[illegible]

Padre

Madre

Ciudad

[illegible]

[redacted]

0914

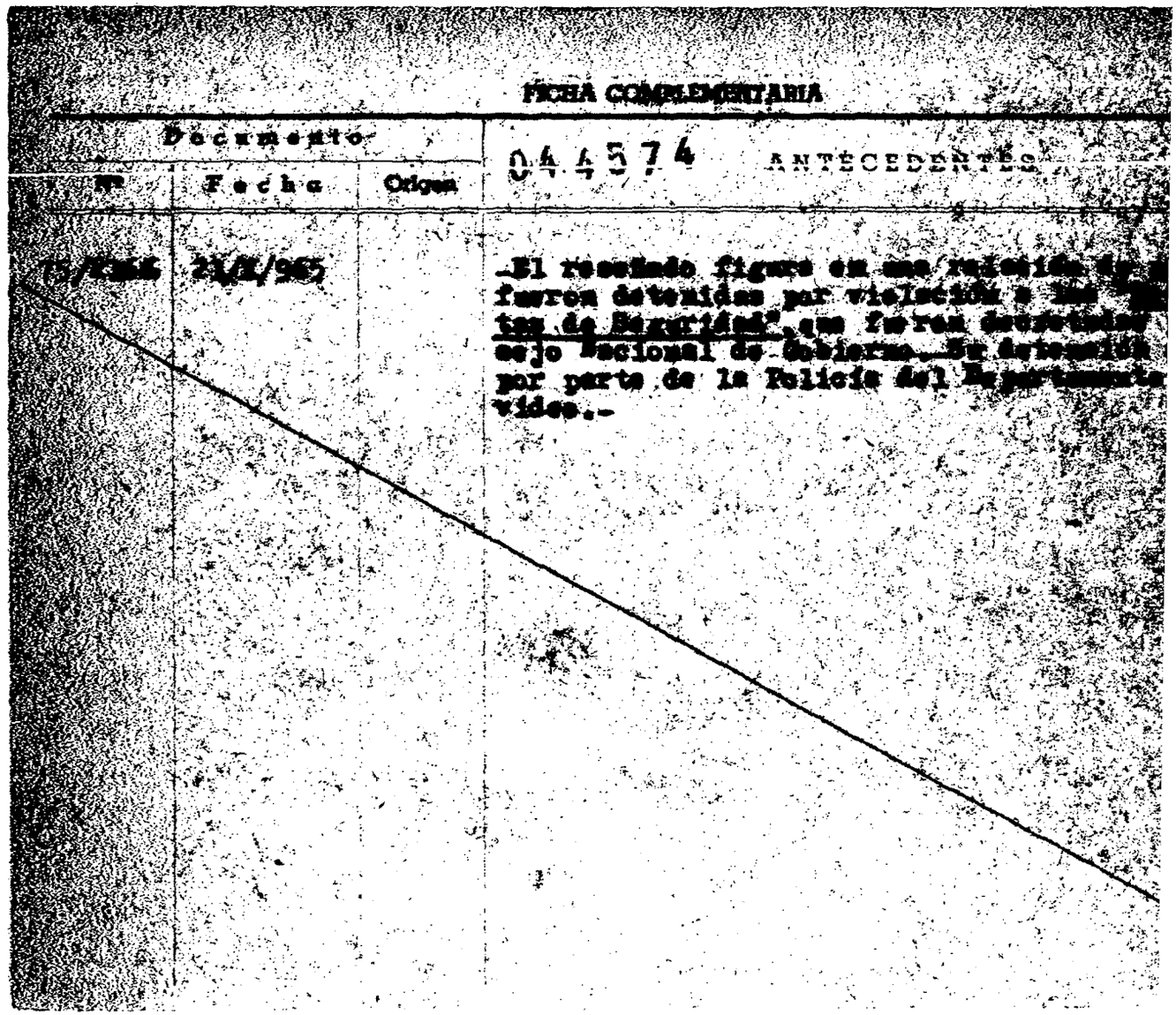

FICHA COMPLEMENTARIA

Documento			044574 ANTECEDENTES
Nº	Fecha	Origen	
75/[illegible]	21/X/965		-El reseñado figura en una relación de [illegible] fueron detenidas por violación a las "[illegible]tas de Seguridad", que fueron decretadas [illegible] sejo Nacional de Gobierno.- Su detención [illegible] por parte de la Policía del Departamento [illegible] video.-

0916

Fs-1 **E**

MINISTERIO DE DEFENSA NACIONAL 044575-9 Dep. 1 Sec. 1
S. I. D.
Sub-Secc. A/N
Ficha Nº____ Confec. 23117?

(A) "NELLY"

DA LUZ CALARZA (Apellidos) **DORA** (Nombres)

DOCUMENTOS: C/C. J.C.D 4055 (1) (Serie / Nro.) C/I 49.888 (3) (Nro. / Dpto.)

OTROS DOC. _____ (Pasaporte / Lib. Enrol. / etc.)

NACIMIENTO: 30 años en 1972 (5) (Fecha) SALTO (4) (Lugar)

DOMICILIO: J. DELGADO 1251 (2) (Calle / Nro. / Teléf. / Ciudad o Localidad)

PROFESION U OCUPACION: partera (6)

LUGAR: _____ CARGO: _____

IDEOLOGIA POLITICA: M.L.N. (7) CLASIFICACION: _____

DATOS COMPLEMENTARIOS: SOLTERA (8) (Est. Civil / Cónyuge / Hijos)

Padres: Ricardo y Máxima. (9) (Otros familiares)

F3-2

044575

Fecha	Documentos	ANTECEDENTES A REGISTRAR
Oct.1972 JPM PM	Anexo 2 4078	Procesado en Octubre de 1972,por el delito:"Atentado a la Constitución en el grado de Conspiración".(DD)
23.10.72	D.3573.R/D	Se encurntra ~~dia~~ detenida en el Bn.I.7.-(E)
7-9-1972	D.3275 P.P.I.	-Detenida en el mes de Agosto de 1972 en el Dpto. de Salto junto con varias personas,todas vinculadas con la organización sediciosa,los que fueron puestos a disposición de la Justicia Militar.-(C.C)
20.5.77	475	Integra una nómina de privados de libertad en el ambito del Ejercito al 6.8.76. Recluida en el EMR No. de la D.E. III.- (PP)
20.5.77 PME	475 B	6.8.76 -Detenida el 9.8.72. Procesada. Eval. A - 1.- (DD)
30.9.77	Doc.1014	Figura en relación de Altas al 31.8.77.-ALTA del Bn.I.7.- -Figura en relación de Movimientos de Recluídos al 31.8.77.- Situación:BAJA del EMIR.1 (DE.III).-Fecha:27.8.77.-Causa:Libertad Provisional.-Juez:1ra.I.2do.T.-Fecha de Detenido:9.5 72.-Antecedentes:PROCESADO.Arts.132,6,137 y 150 CPO.-Eval. A-1.- (i).

FECHA	DOCUMENTOS	044575 ANTECEDENTES A REGISTRAR Fs-3
16.02.82	D. 5757/81 68	-Figura en una relacion de la Corte Electoral, de ciudadanos inscriptos en el Registro Cívico Nacional, que se encuentran comprendidos en el Art. 1, Literal "B" del Acto Institucional No. 4, con prohibicion de ejercer el derecho de voto. (Procesados por delitos de "Lesa Nacion").EVALUACION A-1(VL) Indica (1) (2)
16.02.82	D.6004/81/ 016	-Se encuentra comprendido en el Art.lo. literal b) del Acto Institucional No.4,por haber sido procesado el 28 / 9 / 72 por los delitos previstos en. C.P.M. 7. C.P.O. 132 inc. 6; 150; 151 num. 1°; EVALUACION A-1 (LA)
21.4.83	24739/83	-3.3.83-Figura en una relación de libertades vigiladas ea tegoría "C", procedente de la P.M.E..Unidad de control. Bn.I.7,Detenido el 9.5.72,liberado el 10.8.77.Pertenece al M.L.N..- Eval A-1 (V) (Indica 3).-
21.4.83	24862/83	-8.3.83-Indica Idem al Doc. 24739/83.Varía la fecha de detenido el 9.8.72.- Eval A-1 (V)
31.8.83	1301/80 pág.5	En consolidado de P.M.E. del 30.06.80 figura como: L.Vigilada, Pase.a Cat."C", siendo su Unidad de Control el Bn.I.7. Eval.A-1.(ME)

FECHA	DOCUMENTOS	044575 ANTECEDENTES A REGISTRAR	Fs-4
30-9-83	30880/049	22-8-72. En la fecha se establece que integra el M.L.N. Eval.A-1 (SI). Indica (4) al (9)	

FS-1

JUNTA DE COMANDANTES EN JEFE

S. I. D.

044376-

Dep. I Secc. I

Sub Secc. XXXX

Ficha Nº ..... Confec. 16.3.83

DA LUZ TORRES ..... Elbio .....
Apellidos Nombres

DOCUMENTOS: C/C. ..... C/I. 1.539.321 .....
Serie Nº Nº Dpto.

OTROS DOC. .....
Pasaporte Lib. Enrol. etc.

NACIMIENTO: 27 años en 1983 ..... Uruguay .....
Fecha Lugar

DOMICILIO: Gowland 524(1) .....
Calle Nº Teléf. Ciudad o Localidad

PROFESION U OCUPACION: .....

LUGAR: ..... CARGO: .....

IDEOLOGIA POLITICA: ..... CLASIFICACION: .....

DATOS COMPLEMENTARIOS Soltero .....
Est. Civil Cónyuge Hijos

.....
Otros familiares

[redacted]

Fecha	Documentos	044576 ANTECEDENTES A REGISTRAR FS.2
16.3.83	24919/83 P.D.	- 9.3.83.-Arribó a Montevideo portando el Permiso Consular Nro. 131/83 y amparada en el Decreto 90/76 ya que le fue hurtada su C.de Identidad en B.Aires. Es de destacar que se encontraba requerido por Boletín de Ordenes Diarias Nro. 25.686 del J.L.I.3er.T,Secc.1ºma.,por lo que fue emplazado con el fin de que concurriera a la brevedad a dicha Seccional.Eval:A-1.(TT)
17.3.83	24980/83 P.D.	-10.3.83.-Fue conducido a la Dirección Nal.de Identificación Civil, donde una vez corroborada su identidad recuperó su libertad.Eval: A-1.(TT)

044577-5

AN FS.1

JUNTA DE COMANDANTES EN JEFE
S. I. D.

Dpto. 30/[illegible]/82 Secc. I
Sub. Secc. A/N

Ficha N.º ..... Confec. .....

DA LUZ — Elida
Apellidos — Nombres

DOCUMENTOS: C/C AZA 13.701 — C/I. 1.577.115 (1)
Serie — N.º — N.º — Dpto.

OTROS DOC. .....
Pasaporte — Lib. Enrol. — etc.

NACIMIENTO: 6/IV/928 (2)
Fecha — Lugar

DOMICILIO: Oficial 4 No.4659 (B.Basáñas)(1961)/ M. Núñez 2730 (1971)
Calle — Teléf. — Ciudad o Localidad
Oficial 2 Vivienda 46 (3)

PROFESION U OCUPACION: Labores (4)

LUGAR: ..... CARGO: .....

IDEOLOGIA POLITICA: ..... CLASIFICACION: .....

DATOS COMPLEMENTARIOS: Divorciada (5)
Est.Civil — Cónyuge — Hijos

.....
Otros familiares

[redacted]

Fs. 2

Fecha	Documentos	044547 ANTECEDENTES A REGISTRAR
24/9/82	19945 R.E.19294	25/I/961 - Afiliada al Partido Comunista con el No.15.217 según material incautado por O.C.O.A. en Feb./976.- Eval.: B-2 (II/LG)
16/9/82	19294	Figura en el 153° lugar de la lista BCK del Partido Colorado Agrupación Acción Coviados Populares Dpto. de Montevideo como candidato para integrar los Deliberantes Departamentales y Convenciones Nacionales en las Elecciones internas de los PP.PP. del 28 de Noviembre de 1982. (27/LG) Indica ② al ①
20/x/82	———	Por Oficio N°. 967/82 el S.I.D. comunica a la Corte Electoral que de acuerdo a las disposiciones en vigencia, el causante se halla inhabilitado para integrar la mencionada lista.- La causa que motivó su inhabilitación fué: Afil. al P.C.

044578-3 "VARIOS" Fs.1

JUNTA DE COMANDANTES EN JEFE

S. I. D.

11.9.80

Dep. I Secc. I

Sub Secc. A/N

Ficha Nº ..... Confec. .....

DA LUZ ACOSTA (1) — Apellidos

Francisco Solano (2) — Nombres

DOCUMENTOS: C/C TBE 2084 (3) — Serie / Nº

C/I. 2.874.869-8 (4) — Nº / Dpto.

OTROS DOC. ..... — Pasaporte / Lib. Enrol. / etc.

NACIMIENTO: 24 de Julio de 1926 (5) — Fecha

Tacuarembó — Lugar

DOMICILIO: Ituzaingó No 85 (6) — Calle / Nº

Teléf.

Tacuarembó — Ciudad o Localidad

PROFESION U OCUPACION: Jubilado (7)

LUGAR: ..... **CARGO:** .....

IDEOLOGIA POLITICA: ..... **CLASIFICACION:** .....

DATOS COMPLEMENTARIOS: Casado.- (8)

Est. Civil — Cónyuge — Hijos

[redacted]

Otros familiares

Fs 8

Fecha	Documentos	044578 ANTECEDENTES A REGISTRAR
28.7.80	Doc.0207	-Figura entre los posibles firmantes de un Manifiesto del P/N. denominado "El Partido Nacional a los Uruguayos" que apareciera en el Boletín Nro.20 "DESDE URUGUAY" del P.C. a fines de octubre del 79, en el que se plantea una rápida solución a la vigencia de las "Libertades Públicas, la "Libre discusión pública y amplia participación popular referente al Texto Constitucional, el reintegro de la actividad sindical y la modificación de la Política Económica causante del deterioro progresivo y acelerado del salario. real.- Eval:B-2 (M).-
31/8/82	18282	Figura en el 42 lugar de la lista TAF del Partido Nacional Agrupación "Gral. Aparicio Saravia" Dpto. de Tacuarembó como candidato para integrar los Deliberantes Departamentales y Convenciones Nacionales en las Elecciones internas de los PP.PP. del 28 de Noviembre de 1982. (CC) (1-si 6 Por Oficio Nº. 685/82 el S.I.D. comunica a la Corte Electoral, que de acuerdo a las disposiciones vigentes, no existen objeciones para que el causante integre la lista de referencia. (CC)

Imp. Nacional 7/6/79

SERVICIO DE INTELIGENCIA

MINISTERIO DE DEFENSA NACIONAL
SERVICIO DE INFORMACION DE DEFENSA

M / F

VARIOS

FOTO

044579-1 Fs.1 [redacted]

Fecha Montevideo, 11 de octubre de 195[illegible].-

Ficha N.º [redacted]

Nombre DA LUZ, J.C.

Nacionalidad

Profesión o actividad Obr.metalúrgico. (EROSA).-

Lugar de nacimiento

Documentos que posee

Domicilio Teléf.

FILIACION

Edad aparente color del

cutis de los cabellos

estatura aspecto social

señas particulares

[redacted]

044579 Fs. 2

	Fecha	Contenido
1)	14.X.53	Justicia

Lugares donde frecuenta .....

afiliado a .....

actividad política y donde actúa

COMUNISMO.

Antecedentes policiales .....

vehículos que posee o que guía

nombre y número de

personas que forman su familia .....

DATOS COMPLEMENTARIOS

1) Asistió al Congreso Nacional de metalúrgicos y mecánicos pro-unidad del gremio (lográndose) bajo la directiva de UGT. En este sentido se refiere en este diario comunista.-

2.500-5-XII-51

044580-9

Fs. 1

MINISTERIO DE DEFENSA NACIONAL
S. I. D.

15 AGO. 1973

Dep. I Secc. I
Sub - Secc. G
Ficha Nro.____ Confec.____

DA LUZ ACOSTA — José Luis
Apellidos — Nombres

DOCUMENTOS: C/C.____ C/I. 599.032 Mont.
Serie Nro. Nro. Dpto.

OTROS DOC.____
Pasaporte Lib. Enrol. etc.

NACIMIENTO:____
Fecha Lugar

DOMICILIO: Washington Beltran 1940
Calle Nro. Teléf. Ciudad o Localidad

PROFESION U OCUPACION: Empleado

LUGAR: CICSSA CARGO:____

IDEOLOGIA POLITICA:____ CLASIFICACION: Activista

DATOS COMPLEMENTARIOS:____
Est. Civil Conyuge Hijos

[redacted]

Fs-2

Fecha	Documentos	044580 ANTECENDENTES A REGISTRAR
10.7.73	1543	-Integrante de UDOEC.-(G)
17/4/83	11941 / 82 PAG. 1362	- POSEE ANTECEDENTES EN EL CO.NA.E- EVAL - A - 1.CCD) INDICA ( ) ( ) ( )

SERVICIO DE INTELIGENCIA

MINISTERIO DE DEFENSA NACIONAL
SERVICIO DE INFORMACION DE DEFENSA

M / F

044581-7

[redacted] FS-1

Fecha Enero 21 de 1948

Ficha N.º [redacted]

FOTO

Nombre J A L U Z Ribeiro Juan Bautista

Nacionalidad Portugués

Profesión o actividad Fogonista.-

Lugar de nacimiento

Documentos que posee

Domicilio Teléf.

FILIACION

Edad aparente color del

cutis de los cabellos

estatura aspecto social

señas particulares

[redacted]

Fecha	Contenido
1) 21.I.948	Renovada (Inf. Viejo)

044581 FS 2

Lugares donde frecuenta

afiliado a

actividad política y donde actúa

Comunismo

Antecedentes policiales

vehículos que posee o que guía

nombre y número de

personas que forman su familia

DATOS COMPLEMENTARIOS

1) Agitador comunista deportado por las autoridades argentinas con destino a Portugal; registra varias entradas por asalto, portación de armas, lesiones e incitación a la huelga. Está sindicado como comunista activo.

SERVICIO DE INFORMACION DE DEFENSA

Dep. 1

044582-5

fs. 1

Confeccionado el 25-VI-1970

VARIOS

FOTO

Apellidos DA LUZ GONZALEZ

Nombres Juan Carlos

Fecha de Nacimienlo 48 años (1969)

Lugar de Nacimiento Uruguay

Est. Civil Casado

Cred. Cívica B.R.A. 5931 Ced. Identidad

Otros Documentos

Ocupación Empleado de UTE.

Padre

Madre

Domicilio Simón Martínez 7640 Ciudad Montevideo

Otros datos

[redacted]

F-2

FICHA COMPLEMENTARIA

DOCUMENTO		ANTECEDENTES 044582
Fecha	Origen	
28-VI-969 Parte 5	B72-D27 Año 1970	-Detenido por violación del Decreto de Medidas Prontas de Seguridad.-
14/3/74	D.G-23	Vinculado a Seregni por haberlo acompañado en la campaña política de las últimas elecciones municipales (J)

SERVICIO DE INFORMACION DE DEFENSA

044582

43

Dep. 1

Confeccionado el 8-VII-1970

VARIOS

FOTO

Apellidos LA LUZ GONZALEZ

Nombres Juan Carlos

Fecha de Nacimiento 48 años (1969)

Lugar de Nacimiento Uruguay

Est. Civil Casado

Cred. Cívica B R A 5931 Ced. Identidad

Otros Documentos

Ocupación Empleado de UTE

Padre

Madre

Domicilio Simón Martínez 7640 Ciudad Montevideo

Otros datos

69219

114

FICHA COMPLEMENTARIA

DOCUMENTO		044582 ANTECEDENTES
Fecha	Origen	
28-VI-969 Parte 5	B72-D27 Año 1970	-Detenido e internado en la Marina por violación del Decreto de Medidas Prontas de Seguridad.-

B.1

SERVICIO DE INTELIGENCIA
División I
(Seguridad)

MINISTERIO DE DEFENSA NACIONAL
SERVICIO DE INF. Y CONTRA INTELIGENCIA DE DEFENSA
M / F
044583-3

Sección «A»
Act. Ant. Nac.
Ficha N [redacted]

Nombres y Apellidos: DA LUZ ANCHORENA, Luis A.

Foto

Fecha de Nacimiento: .....

Lugar de Nacimiento: .....
(País - Ciudad o Localidad - etc.)

Cred. Civ.: Serie ..... N.º ..... Ced. Identidad: .....

Otros documentos: .....
(Pasaporte - Libreta Enrolam. - etc.)

Domicilio: .....
(Ciudad o Localidad) (Calle) (N.º) (Telef.)

Filiación:
- Edad Aparente ..... Color del Cutis .....
- Color del Cabello ..... Estatura Aproximada .....
- Complexión ..... Aspecto Social .....
- Señas particulares .....
- [redacted]

Ficha confeccionada en Montevideo el 30 de mayo de 1963.-

044583

Fs. 2

ACTIVIDADES

(1) Laborales: Profesión ..... Lugar de trabajo .....

Cargo ..... Antigüedad .....

Otras Actividades .....

.....

(2) Políticas: Ideología Comunista ..... Actuación .....

Antecedentes 102avo.Titular a la Junta Departamental de Paysandú en las Listas del FIDEL, de las Elecciones de 1962.-

Antecedentes familiares .....

(3) Sociales: Estado Civil ..... Religión ..... Figuración .....

Grado Instrucción ..... Lugares que frecuenta .....

(4) Económicas: Situación ..... Capital aprox. ..... Vehículo marca y N.o

Otros datos .....

Datos Complementarios .....

Apreciación Personal Gral. .....

.....

.....

FS.1

SERVICIO DE INFORMACION
DE DEFENSA
Dep. I

044584-1

Sección

A/N

FOTO

Nombres y Apellidos: DA LUZ Luis César..

Fecha de Nacimiento: .....

Lugar de Nacimiento: .....
(País - Ciudad o Localidad - etc.)

Cred. Cív.: Serie ..... Nº ..... Ced. Identidad: .....

Otros documentos: .....
(Pasaporte — Libreta Enrolam. — etc.)

Domicilio: (1) Lavalleja
(Ciudad o Localidad) (Calle) Nº Teléf

Filiación

Edad aparente ..... Color del Cutis .....

Color del Cabello ..... Estatura Aproximada .....

Complexión ..... Aspecto Social .....

Señas particulares .....

[redacted]

Ficha confeccionada en Montevideo, el 7 de Julio de 1967..

Fórm. 1

044584

Fs-2

ACTIVIDADES

(1) **Laborales:** Profesión ..... Lugar de trabajo .....

Cargo ..... Antigüedad .....

Otras Actividades .....

(2) **Políticas:** Ideología (2) Comunista ..... Actuación (3) U.J.C. .....

Antecedentes (4) Circulo Minas (UJC)- .....

Antecedentes familiares .....

(3) **Sociales:** Estado Civil ..... Religión ..... Figuración .....

Grado Instrucción ..... Lugares que frecuenta .....

(4) **Económicas:** Situación ..... Capital aprox. ..... Vehículo .....
marca y Nº

Otros datos .....

Datos Complementarios .....

Apreciación Personal Gral. .....

FS.3

DA LUZ — FICHA COMPLEMENTARIA — Luis César.- 1

Documento		044584 ANTECEDENTES
Fecha	Origen	
20-XII-955.-	B-16-D146 .- Eval: F - 6.	Figura en una relación de personas a quienes se idnetifican como elementes Izquierdistas del Departamento de Lavalleja.-
III/1962	Mondel No.161	- Indice Del P

22 de Febrero/1972

MINISTERIO DE DEFENSA NACIONAL
S. I. D.

044585-8

PE

FS-1

De[redacted] Secc I

[redacted] Sub-S[redacted]

Ficha No. ..... Confec. .....

DA LUZ ..... Luis Omar .....
Apellidos Nombres

DOCUMENTOS: C/C ..... C/I .....
Serie N.o N.o Dpto.

OTROS DOC. .....
Pasaporte Lib. Enrol. etc.

NACIMIENTO .....
Fecha Lugar

DOMICILIO: .....
Calle N.o Teléf Ciudad o Localidad

PROFESION U OCUPACION: .....

LUGAR: ..... CARGO: .....

IDEOLOGIA POLITICA ..... CLASIFICACION

DATOS COMPLEMENTARIOS .....
Est Civil Conyuge Hijos

.....
Otros familiares

F.3

Fecha	Documentos	044585 ANTECEDENTES A REGISTRAR
31/1/72.	47.	Detenidos con reàaciόn a los atentados realizados por elementos sediciosos, fueron dejadosen libertad por el Magistrado actuante e internados bajo el regimen de Medidas Pronta de Seguridad.(BB).
1.2.72 SUM. I	2156 No. 85	Indica lo mismo que el documento 47.(EE)

Fs. 1

JUNTA DE COMANDANTES EN JEFE 044586-6

S. I. D.

Dep. I Secc. I

Sub Secc. A/N

Ficha Nro. ____ Confec. 5-4-79

Da LUZ SUAREZ — Apellidos

María Ternasa — Nombres

DOCUMENTOS: C/C IAC-21343 — Serie Nro. — C/I. ____ Nro. Dpto.

OTROS DOC. ____ Pasaporte Lib. Enrol. etc.

NACIMIENTO: ____ Fecha Lugar

DOMICILIO: ____ Calle Nro. Teléf. Ciudad o Localidad

PROFESION U OCUPACION: ____

LUGAR: ____ CARGO: ____

IDEOLOGIA POLITICA: ____ CLASIFICACION: ____

DATOS COMPLEMENTARIOS: ____

Est. Civil [redacted] Cónyuge Hijos

Otros familiares

FS.2

Fecha	Documentos	044586 ANTECEDENTES A REGISTRAR
11-12-78	1679	- Delegado de M se por las listas: no presenté , en las elecciones nacionales del año 1971, por el Departamento de Montevideo . Circuito N°. M.E.48a .- (0386).- (C)

VARIOS 044587-4

FS-1

JUNTA DE COMANDANTES EN JEFE

S. I. D.

Dep. I Secc. I

Sub Secc. A/N

Ficha Nº ..... Confec 13.7.82

DA LUZ (Apellidos) Milta Mery (Nombres)

DOCUMENTOS: C/C. ..... (Serie / Nº) C/I. ..... (Nº / Dpto.)

OTROS DOC. ..... (Pasaporte / Lib. Enrol. / etc.)

NACIMIENTO: ..... (Fecha / Lugar)

DOMICILIO: SOS 213 Bloc. D Apto. 301 (Calle / Nº / Teléf. / Ciudad o Localidad)

PROFESION U OCUPACION: Empleada doméstica

LUGAR: ..... CARGO: .....

IDEOLOGIA POLITICA: ..... CLASIFICACION: .....

DATOS COMPLEMENTARIOS ..... (Est. Civil / Cónyuge / Hijos)

Otros familiares [redacted]

Fs. 2

Fecha	Documentos	044587 ANTECEDENTES A REGISTRAR
10.06.82	15.786	Figura en una Lista de ciudadanos uruguayos residentes en distintas ciudades del Brasil. Eval.: A-1.- (M) (VL)

FS. 1

JUNTA DE COMANDANTES EN JEFE 044588-2 Dep. I Secc. I

S. I. D.

Sub Secc. A/N

Ficha Nro. _____ Confec. 29/7/77

DA IUZ — Apellidos

Modesto — Nombres

DOCUMENTOS: C/C _____ Serie _____ Nro. _____ C/I. _____ Nro. _____ Dpto. _____

OTROS DOC. _____ Pasaporte _____ Lib. Enrol. _____ etc. _____

NACIMIENTO: 32 años — Fecha _____ Lugar _____

DOMICILIO: Aparicio Saravia — Calle _____ Nro. _____ Teléf. _____ Florida — Ciudad o Localidad

PROFESION U OCUPACION: Peón de Tambo

LUGAR: _____ CARGO: _____

IDEOLOGIA POLITICA: _____ CLASIFICACION: _____

DATOS COMPLEMENTARIOS: _____ Est. Civil [redacted] Cónyuge _____ Hijos _____

_____ Otros familiares

F5.2

Fecha	Documentos	044588 ANTECEDENTES A REGISTRAR
7/5/76	D.0689	-Afiliado al Partido Comunista, Presentado por Walter MARRERO.-(U)

J. C. J. 064580 29/7/77 FS 3

Dpto. 1

Apellidos DA LUZ

Nombres Modesto

Documentos. AFILIADO AL PARTIDO COMUNISTA No. [illegible]

Ant. Secc. A B C D E G V

☐ ☐ ☐ ☐ ☐ ☐ ☐

Secreto

Fs. 4

ANTECEDENTES

044588

FECHA INGRESO: 31/12/69

EDAD: 32 años

DOCUMENTO: carece

DOMICILIO: Aparicio Saravia - Florida-

PROFESION: Peón de Tambo - SUPT

17/5/76 D.0689 - (U).-

Fs. 1

JUNTA DE COMANDANTES EN JEFE 044589-0 Dep. I Secc. I

S. I. D. Sub Secc. A/N

Ficha Nro. _____ Confec. 22.3.76.-

DA LUZ de D'AMBROSSIO	Nilia (H/i)
Apellidos	Nombres

DOCUMENTOS: C/C BNA 14.972(1) C/I. 839.115(2)
Serie Nro. Nro. Dpto.

OTROS DOC. _____
Pasaporte Lib. Enrol. etc.

NACIMIENTO: 25/2/32 Cerro Largo (3)
Fecha Lugar

DOMICILIO: Pablo Pére 4454 (4)
Calle Nro. Teléf. Ciudad o Localidad

PROFESION U OCUPACION: Funcionaria.-

LUGAR: Liceo Nº 13.- CARGO: Administrativa.-

IDEOLOGIA POLITICA: _____ CLASIFICACION: _____

DATOS COMPLEMENTARIOS: Casada(5) [redacted]
Est. Civil Cónyuge Hijos

Madre: Arcelina (6)
Otros familiares

Fs.2

Fecha	Documentos	044589 ANTECEDENTES A REGISTRAR
29.10.75-	D.1881-	Según informe se le sindica como de filiación marxista.- Eval. A-2.- (H) Reprocesó (V).-
18/X/78	DNII	Indica (1) al (6). (C.H.C.P. Nº 1642/78 DE SECC. 13a. MDEO. (U)

044590-8

Fs. 1

2 JUN. 1976

JUNTA DE COMANDANTES EN JEFE

S. I. D.

Dep. I Secc. I

Súb Secc. A/N

Ficha Nro. _____ Confec. _____

DA LUZ RIVERA	Olga
Apellidos	Nombres

DOCUMENTOS: C/C T.G.D. 1015 C/I. _____

Serie Nro. Nro. Dpto.

OTROS DOC. _____

Pasaporte Lib. Enrol. etc.

NACIMIENTO: 50 años (1970) Melo

Fecha Lugar

DOMICILIO: Dionisio Sánchez 66[illegible], entre Aparicio y Núñez Dpto. CERRO LARGO

Calle Nro. Teléf. Ciudad o Localidad

PROFESION U OCUPACION: Domésticas

LUGAR: _____ CARGO: _____

IDEOLOGIA POLITICA: COMUNISTA CLASIFICACION: _____

DATOS COMPLEMENTARIOS: _____

Est. Civil [redacted] Cónyuge Hijos

_____

Otros familiares

B. 2

Fecha	Documentos	044590 ANTECEDENTES A REGISTRAR
30.3.76	D. 0572	Afiliada al P.C. de Cerro Largo con el Carnet No. 46525, con fecha de ingreso el 30.7.70, Secc. Agrup. "ARPI". Fue presentada por Máximo RIVAS.- Evaluación B-2.-(I).-

B-1

JUNTA DE COMANDANTES EN JEFE

044591-6

S. I. D.

Dep. 1 Secc. 1

Sub Secc. A/N

Ficha Nro. _____ Confec. 21.5.77

DA LUZ GONZALEZ — Apellidos

Omar — Nombres

DOCUMENTOS: C/C _____ (Serie / Nro.) C/I. _____ (Nro. / Dpto.)

OTROS DOC. _____ (Pasaporte / Lib. Enrol. / etc.)

NACIMIENTO: 42 años(1977) — Fecha

Uruguay — Lugar

DOMICILIO: San Martín 2572 — Calle / Nro. / Teléf. / Ciudad o Localidad

PROFESION U OCUPACION: Cabo

LUGAR: Colonia Educativa de Trabajo de Libertad CARGO: _____

IDEOLOGIA POLITICA: _____ CLASIFICACION: _____

DATOS COMPLEMENTARIOS: Soltero — Est. Civil / [redacted] Cónyuge / Hijos

Otros familiares

Fs. 2

Fecha	Documentos	044591 ANTECEDENTES A REGISTRAR
20.2.76 PD. 7 a 7	254	18.2.76 -Detenido al establecerse a través de un oficio proveniente de la Dirección Nacional de Instituos Penales su vinculación al P. Comunista. Inspeccionado su domicilio se obtienen resultados negativos.- Posee constancia en la DNII como afiliado al P. Comunista de acuerdo a material incautado a raíz de la detención de R. Arismendi.- (DD)

Fs. 1

MINISTERIO DE DEFENSA NACIONAL
S. I. D.

044592-4

Dep. I Sec

Sub-Secc. G

Ficha Nº..... Confec 15-1-69

DA LUZ PIRIZ — Plácido
Apellidos — Nombres

DOCUMENTOS: C/C ..... C/I .....
Serie — N.o — N o — Dpto.

OTROS DOC.: .....
Pasaporte — Lib. Enrol. — etc.

NACIMIENTO: .....
Fecha — Lugar

DOMICILIO: .....
Calle — N o — Telef. — Ciudad o Localidad

PROFESION U OCUPACION: .....

LUGAR: ..... CARGO .....

IDEOLOGIA POLITICA ..... CLASIFICACION .....

DATOS COMPLEMENTARIOS .....
Est. Civil — Conyuge — Hijos

.....
[redacted]ros familiares

FS-2

DOCUMENTOS	044592 ANTECEDENTES A REGISTRAR
28.833 28.V.65. EL SOL.	Pertenece al personal que ocupó un horno de ladrillos en cerri llos por encontrarse en conflicto reclamando aumento de salario Anteriormente estuvo afiliado al Sindicato de SUNOA.-

Fs. 1

JUNTA DE COMANDANTES EN JEFE 044593-2

S. I. D.

Dep. I [redacted] Secc. I

Sub Secc. [redacted] N

Ficha N.° [redacted] 3.8.83

DA LUZ — Apellidos

Reneé — Nombres

DOCUMENTOS: C/C. ..... Serie ..... N.° ..... C/I. ..... N.° ..... Dpto.

OTROS DOC. ..... Pasaporte ..... Lib. Enrol. ..... etc.

NACIMIENTO: ..... Fecha ..... lugar

DOMICILIO: ..... Calle ..... N.° ..... Teléf. ..... Ciudad o localidad

PROFESION U OCUPACION: .....

LUGAR: ..... CARGO: .....

IDEOLOGIA POLITICA: ..... CLASIFICACION: .....

DATOS COMPLEMENTARIOS: ..... Est. Civil ..... Cónyuge ..... Hijos

Suegra del recluso LOPEZ Sergio

Otros familiares

[redacted]

Fecha	Documentos	044593 ANTECEDENTES A REGISTRAR	B-3
3.8.83	0663/80 pag.10	-16.6.80-Visita en el EMR.1 al recluso No. 2115 LOPEZ Sergio.Eval:A-1(M).-	

044594-0

FS. 1

JUNTA DE COMANDANTES EN JEFE

S. I. D.

Dep. N° 7 Secc. I

Sub Secc. A/N

Ficha Nº ..... Confec. 10-3-83

DALUZ TORRES — Apellidos

Ricardo — Nombres

DOCUMENTOS: C/C. BVA 20816 — Serie — Nº — C/I. ..... — Nº — Dpto.

OTROS DOC. ..... — Pasaporte — Lib. Enrol. — etc.

NACIMIENTO: ..... — Fecha — Lugar

DOMICILIO: Portugal 3278 y Inglaterra — Calle — Nº — Teléf. — Ciudad o Localidad

PROFESION U OCUPACION: Pintor

LUGAR: Obrero independiente — CARGO: .....

IDEOLOGIA POLITICA: ..... — CLASIFICACION: .....

DATOS COMPLEMENTARIOS ..... — Est. Civil — Cónyuge — Hijos

[redacted] — Otros familiares

Fs.2

Fecha	Documentos	044594 ANTECEDENTES A REGISTRAR
10.3.83.	0274/79	Afiliado al Partido Comunista con el No. 65.252, Secc. Cerro. Agrupación; Playa, siendo presentado para su afiliación por Julio CABRERA y Francisco NEVES, según material incautado por OCOA en Feb/976.-Eval.A-1.-(FE)

JUNTA DE COMANDANTES EN JEFE 044595-F

S. I. D.

Dep. I Secc. I

Sub Secc. A/N

Ficha N.° ..... Confec. 8.8.83

DA LUZ	Roberto
Apellidos	Nombres

DOCUMENTOS: C/C. ..... Serie ..... N.° ..... C/I. ..... N.° ..... Dpto.

OTROS DOC. ..... Pasaporte ..... Lib. Enrol. ..... etc.

NACIMIENTO: ..... Fecha ..... lugar

DOMICILIO: ..... Calle ..... N.° ..... Teléf. ..... Ciudad o Localidad

PROFESION U OCUPACION: .....

LUGAR: ..... CARGO: .....

IDEOLOGIA POLITICA: ..... CLASIFICACION: P.C.

DATOS COMPLEMENTARIOS: ..... Est. Civil ..... Cónyuge ..... Hijos

..... Otros familiares

[redacted]

Fecha	Documentos	044595 - ANTECEDENTES A REGISTRAR FS-2
8.8.83	26314/ 2758	-1971/1978:En información referente al P.C. obtenida por el Depto. III/S.I.D. en éste período,el causante figura en la misma sin aportar otros datos.Eval A-2 (BR)*

SERVICIO DE INFORMACION DE DEFENSA

Dep. 1

044596-5

Fs. 1

Confeccionado el 23 ABR. 1975

V A R I O S

FOTO

Apellidos DA LUZ SOSA

Nombres Ruben Oscar

Fecha de Nacimiento 22 años en 1974.

Lugar de Nacimiento Uruguay.

Est. Civil

Cred Cívica Céd. Identidad 1.359.334

Otros Documentos

Ocupación Empleado

Padre Mariano

Madre Juanita

Domicilio Joanicó Nro. 3736 Ciudad MONTEVIDEO.

Otros datos

[redacted]

Imp. CHIESA Hnos. Ltda. 10.000 - 12 - 73

FS-2

FICHA COMPLEMENTARIA

DOCUMENTO		ANTECEDENTES
Fecha	Origen	044506
20.5.74 JPM PD 07. a07.00	Doc. 1138	- Detenido el 1ro. de Mayo en los disturbios ocurridos en la intersección de las calles 8 de Octubre y Marcos Sastre.-(SS)-

JUNTA DE COMANDANTES EN JEFE
S. I. D.

044597-3

Dep. I — E. N Secc. 1
Sub. Secc. A/N
Ficha N.º ..... Confec. 13.8.82

DA LUZ BAYON (Apellidos) — Silvia Blanca (Nombres)

DOCUMENTOS: C/C BEB 7607 (Serie / N.º) C/I. 1.424.652 (N.º) Dpto.

OTROS DOC. (Pasaporte / Lib. Enrol. / etc.)

NACIMIENTO: (Fecha / Lugar)

DOMICILIO: Lima 1618 en 1971 (Calle / N.º / Teléf. / Ciudad o Localidad)

PROFESION U OCUPACION: Médico

LUGAR: CARGO:

IDEOLOGIA POLITICA: CLASIFICACION:

DATOS COMPLEMENTARIOS: (Est.Civil / Cónyuge / Hijos)

Otros familiares [redacted]

FE.2

Fecha	Documentos	044597 ANTECEDENTES A REGISTRAR
13.5.82.	D.14818	Estudiante de la Facultad de Medicina, figura en una nómina de elementos izquierdistas.- "MARCHA" del 25/II/972: Integra un núcleo de Técnicos Universitarios afectados al laboratorio de Inmulogía Parasitaria, que buscan soluciones al conflicto dreado en éste.- Diario Oficial del 21/11/77: Dicha tecnica es desginada para ocupar un cargo de Médico Residente Pediatra del M.S.P (Hopsital Pedro Vis ca).- Eval.B-2.-(FE)

Ficha confeccionada el 1/8/74

044598-1

E1

MINISTERIO DE DEFENSA NACIONAL

S. I. D.

PE

Dep. 1 Sec. 1

Sub - Secc. A/N

Ficha Nro. ..... Confec. .....

DA LUZ GOMEZ — Apellidos

Saúl — Nombres

alias "Chingolo"(2)

DOCUMENTOS: C/C. ..... Serie ..... Nro. ..... C/I. ..... Nro. ..... Dpto.

OTROS DOC. ..... Pasaporte ..... Lib. Enrol. ..... etc.

NACIMIENTO: 28/6/38 — Fecha — Uruguay — Lugar

DOMICILIO: Jose Prat entre Yugoeslavia y 20 mts.(3) — Calle — S.del Estero 1675 — Nro. — Rep.Argentina — Teléf. — Ciudad o Localidad

PROFESION U OCUPACION: Obrero.-

LUGAR: Cnel.Roca 1630 Cap. CARGO: .....

IDEOLOGIA POLITICA: ..... CLASIFICACION: "P.V.P." (1)

DATOS COMPLEMENTARIOS: Soltero — Est. Civil — Cónyuge — Hijos

Hijo de Oreste y de Brígida [redacted] — Otros familiares

Fs-2

Fecha	Documentos	044598 ANTECEDENTES A REGISTRAR
8/6/74	1396	Figura en una nómina de detenidos en el procedimiento de la calle Méjico en Bs.As.el 2/6/74.-Tramita radicación-Ingresó el 11/5/74.(VV)Eval. A-2. Posteriormente fue liberado.
16.4.83	25145/113	3-1971/1978.En información referente al "P.V.P.", obtenida por el Dpto.III/S.I.D., en éste período, el causante figura en la misma, sin aportar otros datos. EVAL. A-2 (K) Indica (1).-
6.9.83	30079/1	-25.8.83: en oportunidad de lo organizado para el día de la fecha a la hora 2000 se establece que fue elecuente animador.- Actúa como líder de un grupo de alrededro de 20 jóvenes que practicamente todos los días lo acompañan y se reúnen en su domicilio, en su taller, ó en un bar o cantina sito en Yugoeslavia y José LLupes. Demuestra tener ascendencia entre los jóvenes que lo acompañan.- Eval.:A-2.- (MB) Indica (1) y (2).-

044599-9

E-1

SERVICIO DE INFORMACION DE DEFENSA

Dep. 1

Confeccionado el 27-V-1963

VARIOS

FOTO

Apellidos DA LUZ

Nombres Walter

Fecha de Nacimiento

Lugar de Nacimiento

Est. Civil

Cred. Cívica Ced! Identidad

Otros Documentos

Ocupación

Padre

Madre

Domicilio Ciudad

Otros datos Dirigente

[redacted]

FICHA COMPLEMENTARIA

DOCUMENTO		ANTECEDENTES
Fecha	Origen	
[illegible]-X-1962	EPOCA	-Adherido al Frente Izquierda de Libera[illegible]
9.12.83 C.H.C.P. Nº 78/83 Secc.18a.INGRESO DE MIEO. F.S. Nº 32953/83.-		9.12.83- En la fecha se contestó dicha [illegible] a nombre de DA LUZ, Walter, con el antec[illegible] riormente registrado, no pudiéndose [illegible] mismo le corresponde a dicha persona. (1).-

0572

Ficha confeccionada el 2/4/1973.- FS. 1

MINISTERIO DE DEFENSA NACIONAL 044600-5 Dep. 1 Sec. 1
S. I. D.
Sub-Secc. A/N
Ficha Nº____ Confec.____

DALVIN (Apellidos) Pablo (Nombres)

DOCUMENTOS: C/C.____ (Serie / Nro.) C/I.____ (Nro. / Dpto.)

OTROS DOC. ____ (Pasaporte / Lib. Enrol. / etc.)

NACIMIENTO: ____ (Fecha / Lugar)

DOMICILIO: ____ (Calle / Nro. / Teléf. / Ciudad o Localidad)

PROFESION U OCUPACION: Periodista

LUGAR: Semanario "MARCHA" CARGO: ____

IDEOLOGIA POLITICA: ____ CLASIFICACION: ____

DATOS COMPLEMENTARIOS: ____ (Est. Civil / [redacted] Cónyuge / Hijos)

____ (Otros familiares)

Fs. 2

Fecha	Documentos	044600 ANTECEDENTES A REGISTRAR
7/5/1971	.75-2311	-Integrante de l Secci´on Espectaculos del Semanario "MARCHA".-(PP).-

11941 / 82
PAG. 1362

- POSEE ANTECEDENTES EN EL CO.NA.E -
EVAL - A - 1. CCD INDICA ( ) ( ) ( )

17/11/83

044601-3 [redacted] FS.1

SERVICIO DE INTELIGENCIA
MINISTERIO DE DEFENSA NACIONAL
SERVICIO DE INFORMACION DE DEFENSA

M / F

Fecha 18.III.948.-

Ficha N.º [redacted]

Nombre Dalzadelli.-

FOTO

Nacionalidad

Profesión o actividad Emp. de la UTE.-

Lugar de nacimiento

Documentos que posee

Domicilio Teléf.

FILIACION

Edad aparente color del

cutis de los cabellos

estatura aspecto social

señas particulares

[redacted]

Fecha	Contenido

044601

Lugares donde frecuenta

afiliado a Comunismo.-

actividad política y donde actúa

Antecedentes policiales

vehículos que posee o que guía

nombre y número de

personas que forman su familia

DATOS COMPLEMENTARIOS

FS.1

JUNTA DE COMANDANTES EN JEFE

S. I. D.

044602-1

Dep. I [redacted] Secc. I

cc. A/N

Ficha No. [redacted] Confec. 7.6.83

DIAZ [redacted]

Apellidos Nombres

DOCUMENTOS: C/C. ..... **C/I.** 20.307

Serie No. No. Dpto.

OTROS DOC. .....

Pasaporte Lib. Enrol. etc.

NACIMIENTO: ..... Uruguay

Fecha Lugar

DOMICILIO: [redacted] 532 .....

Calle No. Teléf. Ciudad o Localidad

PROFESIÓN U OCUPACIÓN: [redacted]

LUGAR: ..... **CARGO:** .....

IDEOLOGÍA POLÍTICA: ..... **CLASIFICACIÓN:** .....

DATOS COMPLEMENTARIOS [redacted]

Est. Civil Cónyuge Hijos

.....

Otros familiares

[redacted]

FECHA	DOCUMENTOS	044602 ANTECEDENTES A REGISTRAR Fs. 2
7.6.83	26[illegible]4/10 39 [illegible] 40	[illegible] 2.7.75 [illegible] con ga- [illegible] 7 ([illegible])

JUNTA DE COMANDANTES EN JEFE
S. I. D.

044603-9

V

FS-1

Dep. I Secc. I

Sub. Secc. A/N

Ficha N.º ..... Confec. 17-8-82

DALLORTO — Apellidos

Enrique — Nombres

DOCUMENTOS: C/C ..... (Serie / N.º) C/I. ..... (N.º / Dpto.)

OTROS DOC. ..... (Pasaporte / Lib. Enrol. / etc.)

NACIMIENTO: ..... (Fecha / Lugar)

DOMICILIO: ..... (Calle / N.º / Teléf. / Ciudad o Localidad)

PROFESION U OCUPACION: Padre.-

LUGAR: Parroquia Ntra.Sra. de Pompeya CARGO: .....

IDEOLOGIA POLITICA: ..... CLASIFICACION: .....

DATOS COMPLEMENTARIOS: ..... (Est.Civil / Cónyuge / Hijos)

Otr[redacted]

FS-2

Fecha	Documentos	044603 ANTECEDENTES A REGISTRAR
10.8.82	D.17309	- Figura en una nómina de integrantes del Clero de la Ciudad de Concordia (E.R.), misionando junto con el Padre Ismael Amadeo DNI en la Parroquia Nuestra Señora de Pompeya de dicha ciudad.- Eval. A-1 (Y)

JUNTA DE COMANDANTES EN JEFE

S. I. D.

044604-F

Fs 1

Dep. I [redacted] Secc. I

Sub Secc. A/N

Ficha Nº ..1.. Confec. 13.7.83

DALZOTTO — Apellidos

Juana — Nombres

DOCUMENTOS: C/C. ..... Serie ..... Nº ..... C/I. ..... Nº ..... Dpto.

OTROS DOC. ..... Pasaporte ..... Lib. Enrol. ..... etc.

NACIMIENTO: ..... Fecha ..... Lugar

DOMICILIO: Cno. Carrasco Block V No.5361 A (1) — Calle — Nº — Teléf. — Ciudad o Localidad

PROFESION U OCUPACION: .....

LUGAR: ..... CARGO: .....

IDEOLOGIA POLITICA: ..... CLASIFICACION: .....

DATOS COMPLEMENTARIOS ..... Est. Civil — Cónyuge — Hijos

Madre de la Reclusa: María Beatriz MARTINEZ — Otros familiares

[redacted]

Fecha	Documentos	044604 ANTECEDENTES A REGISTRAR
13.7.83.	28248/02 07	02/6/83: En la fecha se establece que mantiene contacto con la "L.V" Amalia CHIZMICH. Es de destacar que la causante junto con otras madres de reclusas estarían por enviar una carta al Comando Gral. del Ejercito (por los paquetes).- 17/6/83: En la fecha se establece que la causante le comenta a su hija reclusa María Beatriz MARTINEZ, que en la reunión de las madres en la Iglesia Punta Carretas no se registraron novedades y que el 12/6/83: se llevaría a cabo una reunión de madres en Peñarol.-Eval.A-1.-(FE)
27.9.83	30722/3	26.8.83 - En la fecha se establece que realizó comentarios que gente perteneciente al SERPAJ, habrían concurrido a su domicilio. Eval: B-2 (CO)
24.10.83	31317/3	-23.9.83: en la fecha se establece que la causante el 27 de los corrientes irá a hablar con el Padre Jorge en la Iglesia de Peñarol.- Eval.:B-2.- (MB).
7.12.83	32197/08	-11.11.83: En la fecha la causante manifiesta que Sergio (integrante de la marga AEPU) y Galeano, estarían recolectando firmas para el pedido de amnistía. Señala además que ella ya habría terminado y entregado, que todos los días le firman en las viviendas donde se domicilia. Indica (1). Eval. B-2 (TI)

Fs-3

FECHA	DOCUMENTOS	044607 ANTECEDENTES A REGISTRAR
20.3.84	8401780 pag.1	-8.3.84-En la fecha se establece que visita a su hija María B. MARTINEZ en el EMR.2 [illegible] mantiene contacto en forma telefónica con Lidia ZAHARI "L.V". Eval:B-2(M).-

MINISTERIO DE DEFENSA NACIONAL
S. I. D.

044605-4

16 [illegible]

B.1

Dep. I Secc. I
Sub - Secc. G
Ficha Nro.____ Confec.____

DAMACENA (Apellidos) JOSE (Nombres)

DOCUMENTOS: C/C (Serie, Nro.) C/I. (Nro., Dpto.)

OTROS DOC. (Pasaporte, Lib. Enrol., etc.)

NACIMIENTO: (Fecha, Lugar)

DOMICILIO: ~~Las Flores~~ (Calle) 4469 (Nro.) (Teléf.) (Ciudad o Localidad)

PROFESION U OCUPACION:

LUGAR: CARGO:

IDEOLOGIA POLITICA: CLASIFICACION: Dirigente

DATOS COMPLEMENTARIOS: (Est. Civil, Conyuge, Hijos)

[redacted] auxiliares

B-2

Fecha	Documentos	044605 ANTECEDENTES A REGISTRAR
16.5.75	D-842	Vocal del SINDICATO AUTONOMO DE OBREROS DEL OMNIBUS.- Evaluación A-1.-(E).- (Sindicato de dirigencia democrata)

044606-2

FS. 1

JUNTA DE COMANDANTES EN JEFE
S. I. D.

Dep. 1 Secc. 1
Sub Secc. A/N
Ficha Nº ..... Confec. 23.6.82

DAMACENA GODOY — Apellidos
Luis Gilberto — Nombres

DOCUMENTOS: C/C ..... (Serie / Nº) C/I. 2.504.532-6 (Nº / Dpto.)

OTROS DOC. ..... (Pasaporte / Lib. Enrol. / etc.)

NACIMIENTO: 14.3.61 (Fecha) Salto (Lugar)

DOMICILIO: Cuareim 656 (Calle / Nº / Teléf. / Ciudad o Localidad)

PROFESION U OCUPACION: Marinero de 2da.

LUGAR: ..... CARGO: .....

IDEOLOGIA POLITICA: ..... CLASIFICACION: .....

DATOS COMPLEMENTARIOS: ..... (Est. Civil / Cónyuge / Hijos)

Otro[redacted]

Fecha	Documentos	044606 ANTECEDENTES A REGISTRAR	FS.2
14.5.82	14843	Se solicita su captura por presunto delito de "Deserción Simple".-Eval:A-1 (00)	

SERVICIO DE INFORMACION
DE DEFENSA
Dep. 1

044607-0

FB-1

Confeccionado el 22/6/1973

V A R I O S

FOTO

Apellidos DAMACENA

Nombres Raúl

Fecha de Nacimiento

Lugar de Nacimiento

Est. Civil

Cred. Cívica ..... Céd. Identidad

Otros Documentos

Ocupación

Padre

Madre

Domicilio ..... Ciudad

Otros datos

[redacted]

Imp. CHIESA Hnos. Ltda. 4.000 - 11 - 72

FS.2

FICHA COMPLEMENTARIA

DOCUMENTO		ANTECEDENTES
Fecha	Origen	044607
21/5/1972	D.2773	- Fué detenido el 17/5/1972 a raíz de distintos procedimientos realizados por las FF.CC y posteriormente dejado en libertad por no tener vinculación con la organización subversiva.(C,C)

SERVICIO DE INFORMACION DE DEFENSA
Dep. 1

044608-8

B.1

Confeccionado el 21 de Agosto de 1973.-

V A R I O S

FOTO

Apellidos DAMACENA deESTEVEZ

Nombres Selva

Fecha de Nacimiento

Lugar de Nacimiento

Est. Civil

Cred. Cívica ..... Céd. Identidad

Otros Documentos

Ocupación Profesora de UTU- Salto

Padre

Madre

Domicilio ..... Ciudad

Otros datos

[redacted]

Imp. CHIESA Hnos. Ltda. 4.000 - 11 - 72

FICHA COMPLEMENTARIA F3.2

DOCUMENTO		04460 ANTECEDENTES
Fecha	Origen	
13/III/972	D.322	-Figura en una relación de Profesores de UTU afiliados al Frente Amplio en Salto.-Integrante de la Democracia Cristiana.-(J)
17/11/83	11941 / 82 PAG. 1360	- POSEE ANTECEDENTES EN EL CO.NA.E - EVAL - A - 1.CCD) INDICA ( ) ( ) ( )

SERVICIO DE INFORMACION
DE DEFENSA

Dep. 1

044608 Confeccionado el 15.4.75

[redacted]
GREMIOS

FOTO

Apellidos DAMACENA

Nombres SELVA

Fecha de Nacimiento

Lugar de Nacimiento

Est. Civil

Cred Cívica Céd. Identidad

Otros Documentos

Ocupación Profesora de U.T.U.

Padre LUGAR: CARGO:

Madre IDEOLOGIA: Izquierdista CLASIFICACION: Frente Amplio

Domicilio Ciudad SALTO

Otros datos

[redacted]

Imp. CHIESA Hnos. Ltda. 10.000 - 12 - 73

FICHA COMPLEMENTARIA

DOCUMENTO		ANTECEDENTES
Fecha	Origen	044608
28.5.74	1275	Figura en una relación de Profesores izquierdistas de U.T.U. de la ciudad de Salto.- Integró Lista 1808 en las elecciones de 1971.- Evaluación A-1.-(E).-

044609-6

AXX
FS.1

NOMBRE D'AMADO CAMPOS, Rodolfo R

EDAD

DIRECCION

C. C. o C. IDENTIDAD

ESTATURA, PESO, y CUTIS

PROFESION

OBSERVACIONES

Fs. 1

JUNTA DE COMANDANTES EN JEFE 20 MAR. 1979

S. I. D. 044610-4

Dep. I Secc. I

Sub Secc. A/N

Ficha Nro. _____ Confec._____

DAMAS FERNANDEZ — Antonio

Apellidos — Nombres

DOCUMENTOS: C/C GAB-4082 — C/I. _____

Serie Nro. — Nro. Dpto.

OTROS DOC. _____

Pasaporte — Lib. Enrol. — etc.

NACIMIENTO: _____

Fecha — Lugar

DOMICILIO: _____

Calle — Nro. — Teléf. — Ciudad o Localidad

PROFESION U OCUPACION: _____

LUGAR: _____ CARGO: _____

IDEOLOGIA POLITICA: _____ CLASIFICACION: _____

DATOS COMPLEMENTARIOS: _____

Est. Civil — -Cónyuge — Hijos

[redacted]

Otros familiares

FS.2

Fecha	Documentos	044610 ANTECEDENTES A REGISTRAR
25 SET. 1978	1209	- Delegado de Mesa por las listas 1001 en las elecciones nacionales del año 1971, por el Departamento de Montevideo . Circuito N° 2053 .- (0193) .- (C)

Fs. 1

SERVICIO DE INFORMACION DE DEFENSA 044611-2

Dep. 1

Confeccionado el 25-VI-1970

VARIOS

FOTO

Apellidos DAMAS

Nombres Pedro.

Fecha de Nacimienlo 25 años (1969)

Lugar de Nacimiento Uruguay

Est. Civil Casado

Cred. Cívica ..... Ced. Identidad 971.549

Otros Documentos .....

Ocupación Empleado de UTE.

Padre .....

Madre .....

Domicilio Caseselle 5069 Ciudad Montevideo

Otros datos .....

[redacted]

FICHA COMPLEMENTARIA

DOCUMENTO		ANTECEDENTES
Fecha	Origen	044611
28-VI-969 Parte 5	B72-D27 Año 1970	-Detenido por violación del Decreto de Medidas Prontas de Seguridad.-

Fs. 1

SERVICIO DE INFORMACION DE DEFENSA

Dep. 1

044612-O

Confeccionado el 9 MAYO 1975

V A R I O S

FOTO

Apellidos DAMASCO

Nombres

Fecha de Nacimiento

Lugar de Nacimiento

Est. Civil

Cred Cívica Céd. Identidad

Otros Documentos

Ocupación Banco de Previsión Social.
Gerente de Caja Civil.

Padre

Madre

Domicilio Ciudad

Otros datos

[redacted]

Imp. CHIESA Hnos. Ltda. 18.000 - 12 - 73

Fs. 2

FICHA COMPLEMENTARIA

DOCUMENTO		ANTECEDENTES 044612
Fecha	Origen	
8.6.74.	Dec. 1394 (Rv. B-1)	-Efectúa trabas a los problemas que plantean los funcionarios, logrando que estos no sean de conocimiento del Directorio. Realiza estas actividades conjuntamente con el Sr. PIÑON (Director Gral.) y el Sr. Anacleto GONZALEZ SUBIRI.- -Conjuntamente con los Sres.Carlos REILLY (Gerente de Industria y Comercio), MACHADO (Caja Rural) han propuesto gente de filiación comunista para otorgarles Becas a MEXICO-CHILE-CUBA.-(W) -ACTIVISTA.- 21.4.78- MEMO (A) 852/78 DPTO.C-2/ESMACO.- (W)

SERVICIO DE INFORMACION DE DEFENSA
Dep. 1

044613-8

FS-1

Confeccionado el 22.3.73

VARIOS

FOTO

Apellidos DAMASCO de CASAS

Nombres Aída E.

Fecha de Nacimiento

Lugar de Nacimiento

Est. Civil

Cred. Cívica Céd. Identidad

Otros Documentos

Ocupación

Padre

Madre

Domicilio Ciudad

Otros datos

[redacted]

CHIESA Hnos. Ltda. - 8.000 - 3 - 72

Fs. 2

FICHA COMPLEMENTARIA

DOCUMENTO		ANTECEDENTES
Fecha	Origen	044613
Nov.1971	Lista 988 PDC F.A	Candidato en el 15.lugar a la Junta Departamental por el dpto.de Paysandú sub lema Frente del Pueblo(SS)

Fs. 1

MINISTERIO DE DEFENSA NACIONAL
S. I. D.

044614-6

Dep. I Sec. I
Sub-Secc. G
Ficha No. Confec. 25 JUL. 1963

DAMASCO (Apellidos) Alfonso B. (Nombres)

DOCUMENTOS: C/C ..... (Serie / No. / N.o) C/I ..... (Dpto.)

OTROS DOC.: ..... (Pasaporte / Lib. Enrol. / etc.)

NACIMIENTO: ..... (Fecha / Lugar)

DOMICILIO: ..... (Ca e / No. / Telef. / Ciudad o Localidad)

PROFESION U OCUPACION: Empleado Municipal

LUGAR: Paysandú **CARGO** .....

IDEOLOGIA POLITICA ..... **CLASIFICACION** DIRIGENTE

DATOS COMPLEMENTADIOS ..... (Est. Civil / Conyuge / Hijos)

[redacted]ores

FECHA	DOCUMENTOS	044614 ANTECEDENTES A REGISTRAR
1968	Bat.Inf. N.8 B.41 D.6	-Secretario de la Asociación Independiente de Empleados Municipales (paysandú) ,para el período 1968.-

JUNTA DE COMANDANTES EN JEFE 044615-3

S. I. D.

Dep. I [redacted] Fs. 1

Sub Secc. [redacted]

Ficha N.° ..... Confec. 27.8.83

DAMASCO SCLARI — Apellidos

Anabella Elizabeth — Nombres

DOCUMENTOS: C/C. ..... (Serie / N.°) C/I. ..... (N.° / Dpto.)

OTROS DOC. ..... (Pasaporte / Lib. Enrol. / etc.)

NACIMIENTO: ..... (Fecha / lugar)

DOMICILIO: ..... (Calle / N.° / Teléf. / Ciudad o localidad)

PROFESION U OCUPACION: Estudiante

LUGAR: Fac. Derecho y C. Sociales CARGO: .....

IDEOLOGIA POLITICA: ..... CLASIFICACION: .....

DATOS COMPLEMENTARIOS: ..... (Est. Civil / Cónyuge / Hijos)

..... Otros familiares

[redacted]

Fecha	Documentos	044615 ANTECEDENTES A REGISTRAR	F.2
27.8.83	29637/5	-9.8.83: en el día de la fecha se establece que no concurrió a clase de Técnica Forense, habiendo faltado el grupo entero.- Eval.:A-1.- (MB)	

CONFECCIONADA: el 24 de octubre de 1978.-

Fs. 1

JUNTA DE COMANDANTES EN JEFE 044616-1

S. I. D.

Dep. I Secc. I

Sub Secc. A/N

Ficha Nro. _____ Confec._____

DAMASCO Carlos Enrique

Apellidos Nombres

DOCUMENTOS: C/C _____ C/I. _____

Serie Nro. Nro. Dpto.

OTROS DOC. _____

Pasaporte Lib. Enrol. etc.

NACIMIENTO: _____

Fecha Lugar

DOMICILIO: _____

Calle Nro. Teléf. Ciudad o Localidad

PROFESION U OCUPACION: _____

LUGAR: _____ CARGO: _____

IDEOLOGIA POLITICA: _____ CLASIFICACION: _____

DATOS COMPLEMENTARIOS: _____

Est. Civil [redacted] Cónyuge Hijos

_____

Otros familiares

FS.2

Fecha	Documentos	044616 ANTECEDENTES A REGISTRAR
26.09.78	Doc.1216 021	-Afiliado a "Unión de la Juventud Comunista del Uruguay" (UJC),segun carné N°41690,fecha de ingreso 07.04,73. Eval:A-1.(J).-

JUNTA DE COMANDANTES EN JEFE
S. I. D.

044617-9

FS. 1

Dep. I Secc. I
Sub Secc. A/N
Ficha Nº ..... Confec. 12.6.82

DAMASCO (Apellidos) Carlos N. (Nombres)

DOCUMENTOS: C/C ICC 1848 (Serie / Nº) C/I. ..... (Nº / Dpto.)

OTROS DOC. ..... (Pasaporte / Lib. Enrol. / etc.)

NACIMIENTO: ..... (Fecha / Lugar)

DOMICILIO: ..... (Calle / Nº / Teléf. / Ciudad o Localidad)

PROFESION U OCUPACION: Comerciante

LUGAR: ..... CARGO: .....

IDEOLOGIA POLITICA: ..... CLASIFICACION: .....

DATOS COMPLEMENTARIOS: ..... (Est. Civil / Cónyuge / Hijos)

..... (Otros familiares)

[redacted]

Fecha	Documentos	044617 ANTECEDENTES A REGISTRAR	FS-2
02.06.82	15529/9 No. 169	-Firma una declaración en contra del proyecto de "Ley de Educación General" conjuntamente con otras personalidades vinculadas al quehacer de la cultura nacional.-EVALUACION A-1.-(LA) (GM). Indica ( ) ( ) ( ) .-	
17/11/83	11941 / 82 PAG. 1362	-POSEE ANTECEDENTES EN EL CO.NA.E- EVAL - A - 1 (C) (D) INDICA ( ) ( ) ( )	

FS. 1

[redacted] FICHA CORREGIDA EL 12/AGO/977 por (FF).- 044618 - 4

[redacted] SERVICIO DE INFORMACION
DE DEFENSA.

Confeccionado el 06/IX/975.-

Dep. 1

V A R I O S

Apellidos DAMASCO GUTIERREZ

Nombres Hugo Omar

Fecha de Nacimiento 40 años de edad en 1977.- 7.6.939

Lugar de Nacimiento Uruguay.- En Montevideo (1)

Est. Civil Casado

Cred. Cívica A.B.A. Nº 3141 Céd. Identidad 1.525.318.-

Otros Documentos

Ocupación Médico - C.A.S.M.U. y A.N.P..-
Director Gral.de la Salud - M.S.P. (2)

Padre Miguel (3)

Madre Celeste (4)

Domicilio Belgrano Nº 2931, bis.-ó 3132 (1) Ciudad Montevideo.-
Santiago Gadea No 3330 Ap.5 (5) U.T.E. 40.31.24(2)

Otros datos: Ingresó a la Fac. de Medicina en el año 1958; Se graduó en el año 1969.-

[redacted]

chiesa hnos. - 4 000 - 5/77

FICHA COMPLEMENTARIA

DOCUMENTO		ANTECEDENTES 044618 FS 2
Fecha	Origen	
01/IX/975	1565	- Se le cita como "militante izquierdista", en el Hospital "Vilardebó".- (FF).- Evaluación: C - 3 Indica del (1) al (2)
05/IX/975 Parte Diario de 7 a 7 de la D.N.I.I.	1615	- 29/VIII/975 - Como Director del Sanatorio Nº 2 del Sindicato Médico, es interrogado, al efectuarse averiguaciones sobre actividades ilícitas de índole ideológica que se realizarían en dicho nosocomio. El causante al dar las explicaciones del caso, que incluyó la manifestación que era difícil cualquier hecho de esa naturaleza, por estar el local muy vigilado, agregó su intención de poner mejor atención en lo que tiene que ver con la actividad de los empleados, quedando de informar cualquier anormalidad. - Por lo demás, según informe de la propia Dirección Nacional de Información e Inteligencia, se le cita como persona "de reconocida fé democrática".- (FF). Evaluación: A - 2
31/VII/976	1188	- Integra una relación de personas que no fueron tenidas en cuenta para ocupar cargos en las oficinas de la Comisión "Técnica Mixta de Salto Grande", ó en la firma "Consultora Maín Asociados", por poseer antecedentes negativos.- (FF).- Evaluación: A - 1

...dCO GUTIERREZ, Hugo Omar (2).-

Documentos	044013 ANTECEDENTES A REGISTRAR	FS-3
12/VIII/977-0829	- 27/JULIO/1977.- Presenta por escrito en el S.I.D. descargos en los que reafirma su fé democrática, así como desvinculación de toda actividad de índole gremio-política de carácter negativo.- A la vez de señalar su currículo, hace constar entre las personas que pueden testimoniar a su favor a diversos Sres. Oficiales, así como Profesionales caracterizados.- Con fecha 10 de agosto de 1977, el S.I.D. por Oficio a C-2/ESMACO; S.S.FF/AA. y Oficial de Enlace con la Universidad de la Rep., procede a comunicar el reprocesamiento de sus datos, a la vez que se declara que las anotaciones del causante "son de muy relativa entidad ..... y no lo inhabilitarían para ejercer cargos públicos".- (FF). Evaluación: A - 1	
9.X.79	- - - - Se contestó en Memo. (A) N°1938/79 al S.S.FF.AA.(PP).-	
22.8.77	D.0859 - A pedido de la parte interesada el Sr. Interventor del Sindicato Médico del Uruguay eleva un nota en donde a título personal se asegura que DAMASCO GUTIERREZ es de total repudio a los réginenes de izquierda, siendo además un excelente colaborador en su gestión como Director del Sanatorio No. 2.- (S) Evaluación: B - 2 .-	
14.11.80	-En la fecha se contestó "SIN ANTECEDENTES" al Dpto.C-2/ESMACO por disposición del Sr. Jefe del Dpto.I Dicha contestación respondía al P.I. No.429/80 (Ciudadanos designados para las Mesas Receptoras de Votos del Plebiscito a realizarse el día 30 de Noviembre del corriente año. (Z).-	

Fecha	Documentos	044618 ANTECEDENTES A REGISTRAR FS 4
14.1.82	-------	Se contestó Memo. (A) Nº 073/82 para Señor Ser. Sub-Director del SID. (NS)
21.10.82	C.H.C.P. No 1485/82 PERMANENCIA DE MDEO.-	01.12.82- En la fecha se contestó dicha Constancia, a nombre del causante solicitada, por el M.S.P.. Indica del 1 al 5. (L).-

044618

Fs. 5

JUNTA DE COMANDANTES EN JEFE

"CARLOS"

S. I. D.

Dep. I Secc. 4

Sub Secc. A/N

Ficha Nº ..... Confec. 29.6.982

DAMASCO GUTIERREZ — Apellidos

Hugo — Nombres

DOCUMENTOS: C/C. A.B.A. 3141 — Serie — Nº

C/I. 1.525.318 — Nº — Dpto.

OTROS DOC. ..... — Pasaporte — Lib. Enrol. — etc.

NACIMIENTO: 7.6.37 — Fecha

Uruguay — Lugar

DOMICILIO: Belgrano 2931 bis. — Calle — Nº — Teléf. — Ciudad o Localidad

PROFESION U OCUPACION: Médico

LUGAR: ..... CARGO: .....

IDEOLOGIA POLITICA: ..... CLASIFICACION: .....

DATOS COMPLEMENTARIOS ..... — Est. Civil — Cónyuge — Hijos

Hijo de. Miguel y Celeste.

Otros familiares

[redacted]

Fecha	Documentos	044618 ANTECEDENTES A REGISTRAR Fs. 6
7.6.982	C.H.C.P. Nro. 375.82.- PERMANENCIA DE MONTEVIDEO.-	ANTECEDENTES REGISTRADOS EN EL DPTO NRO.3 DE LA D.I.I.- 19.II.976.- Director del Sindicato Médico Nro.2, de probada Fe Democrática, manifiesta tras ser consultado por posibles reuniones no autorizadas de funcionarios del CASMU, que eso no es posible dada la vigilancia que existe.- Los datos de las posibles reuniones, se encuentran en el P.E.I. Nro.511/75 del Ejército Nacional, Dpto.II(Inf.) 28.6.982.- En la fecha se contestó dicha Constancia SIN ANTECEDENTES en este Servicio, a nombre del causante, solicitada para su Permanencia en el Ministerio de Salud Pública.- (XX)
8.5.84	D.8402632/ 01/7/17	11.04.84-SE.PLA.CO.DI. por Nota No.4036/84/D solicita aval para Beca a Japón, SE APRUEBA por Memo.(A)747/84 del 23.4.84(C)
	Pág. 20	Ind. Idem anotación de CHCP 375/82.EVAL A-2(C)

JUNTA COMANDANTES EN JEFE 044619-53 FS. 1
Dep. 1

Confeccionado el 13.12.76

VARIOS

FOTO

Apellidos DAMASCO DIMPERIO

Nombres Juan Carlos

Fecha de Nacimiento 59 años (1976) 4.5.917 (1)

Lugar de Nacimiento Uruguay Artigas (2)

Est. Civil Casado Conyuge: Luisa Collia Navone

Cred Cívica AKA 2653 (3) Céd. Identidad 817.715

Otros Documentos

Ocupación Gerente General -Caja Civil
Jubilado (4)

Padre

Madre

Domicilio Lucas Obes 1170 Ciudad Montevideo (5)

Otros datos Partido Nacional - Ferreira-Pivel Nov./1982 CONVENCIONAL (6)

[redacted]

IMP. CHIESA Hnos. Ltda. 3.000 - 8 - 76

FICHA COMPLEMENTARIA FS-2

DOCUMENTO		ANTECEDENTES 044618
Fecha	Origen	
5.11.76 PD. 7 a 7	1391	22.10.76 -Detenido al tenerse conocimiento de que daba preferencias a trámites para el cobro de sumas correspondientes a los ajustes de pasividades de algunas personalidades políticas, favoreciendo a integrantes del grupo de Ferreira Aldunate. Inspeccionado su domicilio se encontraron varios expedientes jubilatorios, lo que de acuerdo a sus declaraciones eran analizados por su esposa, la que se desempeña en la "Sección Relaciones". Posteriormente recuperó la libertad.- (DD)
15.9.82	D.19161 RE.18721	-23.06.79: Se establece que participo de una reunión de caracter social en el domicilio de Nelson LOPEZ HUBER, en el curso del cual tuvo expresiones criticas para el actual gobierno, manifestando su adhesión fervorosa al requerido Wilson FERREIRA ALDUNATE.- Eval.:B-2.- (D)(MB).-
8.P.82	18721	Figura en el 83 lugar de la lista ACF del Partido Nacional Agrupación Mov. Por la Patria y Nac. de Acción Dpto. de Mdeo. como candidato para integrar los Deliberantes Departamentales y Convenciones Nacionales en las Elecciones internas de los PP.PP. del 28 de Noviembre de 1982. (D)(MB)

INDICO (1) al (4)-

044619

FECHA	DOCUMENTOS	DAMASCO DIMPERIO — ANTECEDENTES A REGISTRAR Juan Carlos F5.3
16.10.82	—	Por Oficio N°. 898 /82 el S.I.D. comunica a la Corte Electoral, que de acuerdo a las disposiciones vigentes, no existen objeciones para que el causante integre la lista de referencia. (MS)(MG.)
12/1/83	23691/825	Electo 81 titulares del Órgano Deliberante Nacional del Partido Nacional de Montevideo Hoja de Votación A.C.F. resultado de las Elecciones Internas de los Partidos Políticos habilitados, efectuadas el 28-XI-82. — Eval. A-1 (BB). Indica 5 y 6.
6.4.84	33090/83 Pág 55	-Indica dem.Doc. 23691/83.Eval;A-1.(KE)

FS. 1

SERVICIO DE INTELIGENCIA
División I
(Seguridad)

MINISTERIO DE DEFENSA NACIONAL
SERVICIO DE INFORMACION DE DEFENSA
M / F
044620-3

Sección -A-
Act. Ant. Nac.
Ficha N [redacted]

Nombres y Apellidos: DAMASCO, Héctor.-

VARIOS

Foto

Fecha de Nacimiento: .....

Lugar de Nacimiento: .....
(País - Ciudad o Localidad - etc.)

Cred. Civ.: Serie ..... **N.º** ..... **Ced. Identidad:** .....

Otros documentos: .....
(Pasaporte - Libreta Enrolam. - etc.)

Domicilio: .....
(Ciudad o Localidad) (Calle) (N.º) (relef.)

Filiación

Edad Aparente ..... **Color del Cutis** .....

Color del Cabello ..... **Estatura Aproximada** .....

Complexión ..... **Aspecto Social** .....

Señas particulares .....

.....

Ficha confeccionada en Montevideo, el [redacted] de mayo de 1962.-

044620

FS.2

ACTIVIDADES

(1) Laborales: Profesión Agrimensor.- Lugar de trabajo .....

Cargo ..... Antigüedad .....

Otras Actividades .....

(2) Políticas: Ideología Castrista.- Actuación .....

Antecedentes Firmante declaración profesionales universitarios apoyo a Cuba.-

Antecedentes familiares .....

(3) Sociales: Estado Civil ..... Religión ..... Figuración .....

Grado Instrucción ..... Lugares que frecuenta .....

(4) Económicas: Situación ..... Capital aprox. ..... Vehículo ..... marca y N.o

Otros datos Informe de la Div. I.- Seguridad.-

Datos Complementarios ① **Es Presidente de la Asociación de Agrimensores del Uruguay.(1967).-**

Apreciación Personal Gral. .....

DAMASCO Héctor FS 3

FICHA COMPLEMENTARIA

Documento			ANTECEDENTES 044620
Nº	Fecha	Origen	
	15/I/67	B.75-D.83 EL DEBATE	Censura la intervención de la C.D.C., en la Facultad de Ingeniería.- Indica (1)

MINISTERIO DE DEFENSA NACIONAL

S. I. D.

044621-1

Fs. 1

Dep. I Secc. I

Sub-Secc. A/N

Ficha Nº ..... Confec. .....

DALLIA ROSE — Antonio

Apellidos — Nombres

DOCUMENTOS: C|C ⓪AVB 6524 C|I .....

Serie Nº Nº Dpto.

OTROS DOC.: .....

Pasaporte Lib. Enrol. etc.

NACIMIENTO: .....

Fecha Lugar

DOMICILIO: .....

Calle Nº Telef. Ciudad o Localidad

PROFESION U OCUPACION: .....

LUGAR: ..... **CARGO** .....

IDEOLOGIA POLITICA ..... **CLASIFICACION** .....

DATOS COMPLEMENTARIOS .....

Est. Civil [redacted] Conyuge Hijos

.....

otros familiares

Ficha confeccionada en Montevideo el 15 de octubre de 1969

Fs. 2

FECHA	DOCUMENTOS	044621 ANTECEDENTES A REGISTRAR
10-III-67	19-26	Delegado de mesa del FIdeL en las elecciones de 1966 en Cardona. Indica- ⊙ Eval.A-2.

...IO DE INTELIGENCIA
División I
(Seguridad)

MINISTERIO DE DEFENSA NACIONAL
SERVICIO DE INFORMACION DE DEFENSA
M / F
044622-9

FS. 1
Sección
Act. Ant. Nac.
Ficha N.º [redacted].

Foto

Nombres y Apellidos: DAMASCO PAGANI, Ruben A.-

Fecha de Nacimiento: .....

Lugar de Nacimiento: ..... (País - Ciudad o Localidad - etc.)

Cred. Civ.: Serie ..... N.º ..... Ced. Identidad: .....

Otros documentos: ..... (Pasaporte - Libreta Enrolam. - etc.)

Domicilio: Montevideo. (Ciudad o Localidad) M. Moreno (Calle) 2403.- (N.º) 5-41-79.- (Telef.)

Filiación
- Edad Aparente ..... Color del Cutis .....
- Color del Cabello ..... Estatura Aproximada .....
- Complexión ..... Aspecto Social .....
- Señas particulares .....
- [redacted]

Ficha confeccionada en Montevideo, el 15 de abril de 1964.-

044622

ACTIVIDADES

(1) Laborales: Profesión ..... Lugar de trabajo UTE ①

Cargo División Higiene ② Antigüedad .....

Otras Actividades .....

.....

(2) Políticas: Ideología ..... Actuación .....

Antecedentes .....

Antecedentes familiares .....

(3) Sociales: Estado Civil ..... Religión ..... Figuración .....

Grado Instrucción ..... Lugares que frecuenta .....

(4) Económicas: Situación ..... Capital aprox. ..... Vehículo ..... marca y N.o

Otros datos .....

Datos Complementarios .....

Apreciación Personal Gral. .....

.....

.....

DAVASCO PAGANI FICHA COMPLEMENTARIA R.A..- Fs 3

Documento		Antecedentes 044622
Fecha	Origen	
7-Mar-964.	Dep. I(Seg.).- B-77-D-3.-	- En el allanamiento de la finca de la calle Acevedo Díaz Nº 1868, efectuado por la Policía de Montevideo, el día 7 de los corrientes, donde fue localizado abundante propaganda troskista, y se encontró además una libreta con nombres y direcciones donde figura el nombre del reseñado,- y el teléfono 5-41-97.-
30-May-963.-	Inf.Nº 31.- Gremios.-	- Funcionario de UTE (Montevideo). Delegado Suplente de las Secc. Nº 35 y 40 (Inspección Contable e Invent. y Clasif.).- Es dirigente.-
27.4.74	Doc. 0898 y 0896	Se solicitan antecedentes a este Servicio de dicho funcionario.-qq-. Ind:①
21.2.74	Doc. 0344	Fue designado para cargos en la División Higiene.- --qq-- Ind:②
20/7/74	D.4608	Es integrado a la Dirección del Hospital Vilardebó Marxista.-(J)
20.9.83	I365/974/ pag. 13.-	Es mencionado en documento sobre la situación en UTE. Integra una comisión para decidir quienes van a ocupar los cargos vacantes en las jefaturas de las usinas del interior.- Eval.:F-6.- (MB)

FICHA COMPLEMENTARIA

Documento		044622 Antecedentes
Fecha	Origen	

SERVICIO DE INTELIGENCIA

División I

(Seguridad)

MINISTERIO DE DEFENSA NACIONAL
SERVICIO DE INFORMACION DE FF NSA
044622
M / F

Sección G.

Gremios

Ficha N.º [redacted]

Foto

Nombres y Apellidos: DAMASCO PAGANI Ruben A.

Fecha y Lugar Nac.: .....

Cred. Civ.: Serie ..... N.º ..... Ced. Identidad: .....

Otros documentos: .....
(Pasaporte - Libreta Enrolam. - etc.)

Domicilio: .....
(Ciudad o Localidad) (Calle) (N.º) (Telef.)

Profesión: Funcionario de UTE (Mdeo.)

Cargo y Lugar: Secc.Nº35 y 40(Inspec.Contab.e Invent.y Clasif.)

Ideol. Política: indiferente Actuación: DIRIGENTE

Datos Complementarios: .....

Apreciación General: .....

Ficha confeccionada: MONTEVIDEO 7 de Agosto de 1963.

[redacted]

Documento		044622 Antecedentes Fs. 6
Fecha	Origen	
30/5/963.	Inf. Nº31.	Delegado Suplente;de las Secc. Nº 35 y 40. (Inspec.Contab.e Invent.y Clasif.).-
14/12/73	4290	Jefe de departamento de una comisión formada ra determinar quienes van a ocupar los cargos vacantes en usinas del interior.Ev.B-2.(RR)

044623-F

Fs. 1

JUNTA DE COMANDANTES EN JEFE

20 MAR. 1979

S. I. D.

Dep. I Secc. I

Sub Secc. A/N

Ficha Nro. _____ Confec. _____

DAMASO GABINO — Apellidos

Aguilar — Nombres

DOCUMENTOS: C/C BZA-2706 — Serie Nro. C/I. — Nro. Dpto.

OTROS DOC. — Pasaporte Lib. Enrol. etc.

NACIMIENTO: — Fecha Lugar

DOMICILIO: — Calle Nro. Teléf. Ciudad o Localidad

PROFESION U OCUPACION:

LUGAR: CARGO:

IDEOLOGIA POLITICA: CLASIFICACION:

DATOS COMPLEMENTARIOS:

Est. Civil [redacted] Cónyuge Hijos

Otros familiares

FS. 2

Fecha	Documentos	044623 ANTECEDENTES A REGISTRAR
25 SET. 1978		- Delegado de Mesa por las listas 808 y 1808 en las elecciones nacionales del año 1971, por el Departamento de Montevideo . Circuito N 2733 .- (0193).- (C)

044624-5 AXX Fs.1

NOMBRE D'AMASO CAMPOS, Rodolfo R.

EDAD

DIRECCION

C. C. o C. IDENTIDAD

ESTATURA, PESO, y CUTIS

PROFESION

OBSERVACIONES

JUNTA COMANDANTES EN JEFE 044625-2 FS.T
Dep. 1

Confeccionado el 17.5.77

V A R I O S

FOTO

Apellidos DAMASSO

Nombres Rulén

Fecha de Nacimiento

Lugar de Nacimiento

Est. Civil

Cred Cívica ..... Céd. Identidad .....

Otros Documentos

Ocupación ~~Funcionario de U.T.E.~~

Padre

Madre

Domicilio ..... Ciudad .....

Otros datos

[redacted]

IMP. CHIESA Hnos. Ltda. 3.000 - 8 - 76

FS. 2

FICHA COMPLEMENTARIA

DOCUMENTO		ANTECEDENTES 044625
Fecha	Origen	
17.11.73	Doc.3981	-El mencionado junto con el Ing. PEÑA MEXICANO y el Sr. HIPP fueron apodados por el funcionariado de Usinas del Interior como el "Triunvirato Gínico".Eval.F-6 (00)

JUNTA DE COMANDANTES EN JEFE 044626-0 Dep. I Secc. I

S. I. D.

Sub Secc. A/N

Ficha Nro. 21 MAR. 1979

DAMATA FRIONI — María Cristina

Apellidos — Nombres

DOCUMENTOS: C/C BQB-11699 C/I.

Serie Nro. Nro. Dpto.

OTROS DOC.

Pasaporte Lib. Enrol. etc.

NACIMIENTO:

Fecha Lugar

DOMICILIO:

Calle Nro. Teléf. Ciudad o Localidad

PROFESION U OCUPACION:

LUGAR: CARGO:

IDEOLOGIA POLITICA: CLASIFICACION:

DATOS COMPLEMENTARIOS:

Est. Civil [redacted] Cónyuge Hijos

Otros familiares

f.2

Fecha	Documentos	044626 ANTECEDENTES A REGISTRAR
25 SET 1978		- Delegado de Mesa por las listas no presentó [illegible] en las elecciones nacionales del año 1971, por el Departamento de Montevideo . Circuito Nº 2133 - 0195).- (C)
1.10.83.....		- Se hizo Memo (A) No. 2286/83 para el N-2.(SS)-

SERVICIO DE INFORMACION DE DEFENSA
Dep. 1

Sección .....

MINISTERIO DE DEFENSA NACIONAL
SERVICIO DE INFORMACION DE DEFENSA
044627-8

Fs. 1 [redacted]

confeccionada el 21-I-66.-

FOTO

Apellidos DAMATI GUIZZI

Nombres Juan Carlos

Fecha de Nacimiento: .....

Lugar de Nacimiento: .....

Cred. Civ.: ..... Ced. Identidad: .....

Prontuario: ..... F. Censal: .....

Padre: .....

Madre: .....

Domicilio: ..... Ciudad: .....

Otros datos (Documentos y señas personales) .....

[redacted]

B-2

FICHA COMPLEMENTARIA

DOCUMENTO			044027 ANTECEDENTES
Nº	FECHA	ORIGEN	
	10/XII/65	72/207	-Pertenece al personal de trabajadores de FUNSA.- Con motivo de las medidas prontas de seguridad decretadoas por el gobierno de nuestro pais, fue detenido por autoridades policiales en el momento que violando las mismas realizaban una asamblea gremial en el sindicato de FUNSA; en protesta con las medidas de referencia. Posteriormente a su detencion fue internado en el regimiento de caballeria Nº. 4.- (Eval.F-3).-

SERVICIO DE INTELIGENCIA

División I

(Seguridad)

MINISTERIO DE DEFENSA NACIONAL
SERVICIO DE INFORMACION DE DEFENSA
M / F
044628-6 [redacted]

Sección "G"

Gremios

Ficha N. [redacted] FS. 1

Foto

Nombres y Apellidos: D'AMATO Enrique.-

Fecha y Lugar Nac.: .....

Cred. Civ.: Serie ..... N.º ..... Ced. Identidad: .....

Otros documentos: .....
(Pasaporte - Libreta Enrolam. - etc.)

Domicilio: .....
(Ciudad o Localidad) (Calle) (N.º) (Telef.)

Profesión: .....

Cargo y Lugar: .....

Ideol. Política: ..... Actuación: .....

Datos Complementarios: .....

Apreciación General: .....

.....

.....

Ficha confeccionada: 2/2/65 [redacted]

Documento		044628 Antecedentes F5.2
Fecha	Origen	
13/7/64	El País	Vocal del Sindicato Médico del Uruguay.-

FS. 1 [redacted]

SERVICIO DE INFORMACION DE DEFENSA

Dep. I

Sección .....

MINISTERIO DE DEFENSA NACIONAL M / F
SERVICIO DE INFORMACION DE DEFENSA
Ficha N° 044629

confeccionada el 5/VII/966

FOTO

Apellidos D' AMATO

Nombres Hamlet

Fecha de Nacimiento: .....

Lugar de Nacimiento: .....

Cred. Cív.: ..... Ced. Identidad: .....

Prontuario: ..... F. Censal: .....

Padre: .....

Madre: .....

Domicilio: ..... Ciudad: .....

Otros datos (Documentos y señas personales) .....

[redacted]

FICHA COMPLEMENTARIA

Fs. 2

Documento			044029 ANTECEDENTES
Nº	Fecha	Origen	
75/2342	4/XI/965		-En el diario "El Popular" de la fecha se publica un manifiesto de solidaridad con Julio Arizaga, el cual el reseñado es uno de los firmantes, como funcionario docentes, Administrativos y personal de Servicio del Instituto de Enseñanza de Mecánica y Electrotenia de la Universidad del Trabajo del Uruguay.-

Fs. 3

MINISTERIO DE DEFENSA NACIONAL

S. I. D. 044624

14 JUN 1974 Dep. I Secc. I

Sub - Secc. G

Ficha Nro.____ Confec.____

D'AMATO — Apellidos

Hamlet — Nombres

DOCUMENTOS: C/C.____ Serie ____ Nro. C/I.____ Nro. ____ Dpto.

OTROS DOC. ____ Pasaporte ____ Lib. Enrol. ____ etc.

NACIMIENTO: ____ Fecha ____ Lugar

DOMICILIO: ____ Calle ____ Nro. ____ Teléf. ____ Ciudad o Localidad

PROFESION U OCUPACION: Docente

LUGAR: U.T.U. CARGO: Prof. Adm. Industrial

IDEOLOGIA POLITICA: ____ CLASIFICACION: ____

DATOS COMPLEMENTARIOS: ____ Est. Civil ____ Conyuge ____ Hijos

[redacted]es

Fs. 4

Fecha	Documentos	044629 ANTECEDENTES A REGISTRAR
16/5/73	1008	Figura en lista de docentes de U.T.U. (K)

SERVICIO DE INFORMACION DE DEFENSA

Dept. I

044630-2

Ficha Nº ..... confeccionada el 8-X-967

Sección .....

FOTO

Apellidos DAMATTO

Nombres M.

Fecha de Nacimiento: .....

Lugar de Nacimiento: .....

Cred. Cív.: ..... Ced. Identidad: .....

Prontuario: ..... F. Censal: .....

Padre: .....

Madre: .....

Domicilio: ..... Ciudad: .....

Otros datos (Documentos y señas personales) .....

[redacted]

Ficha 3

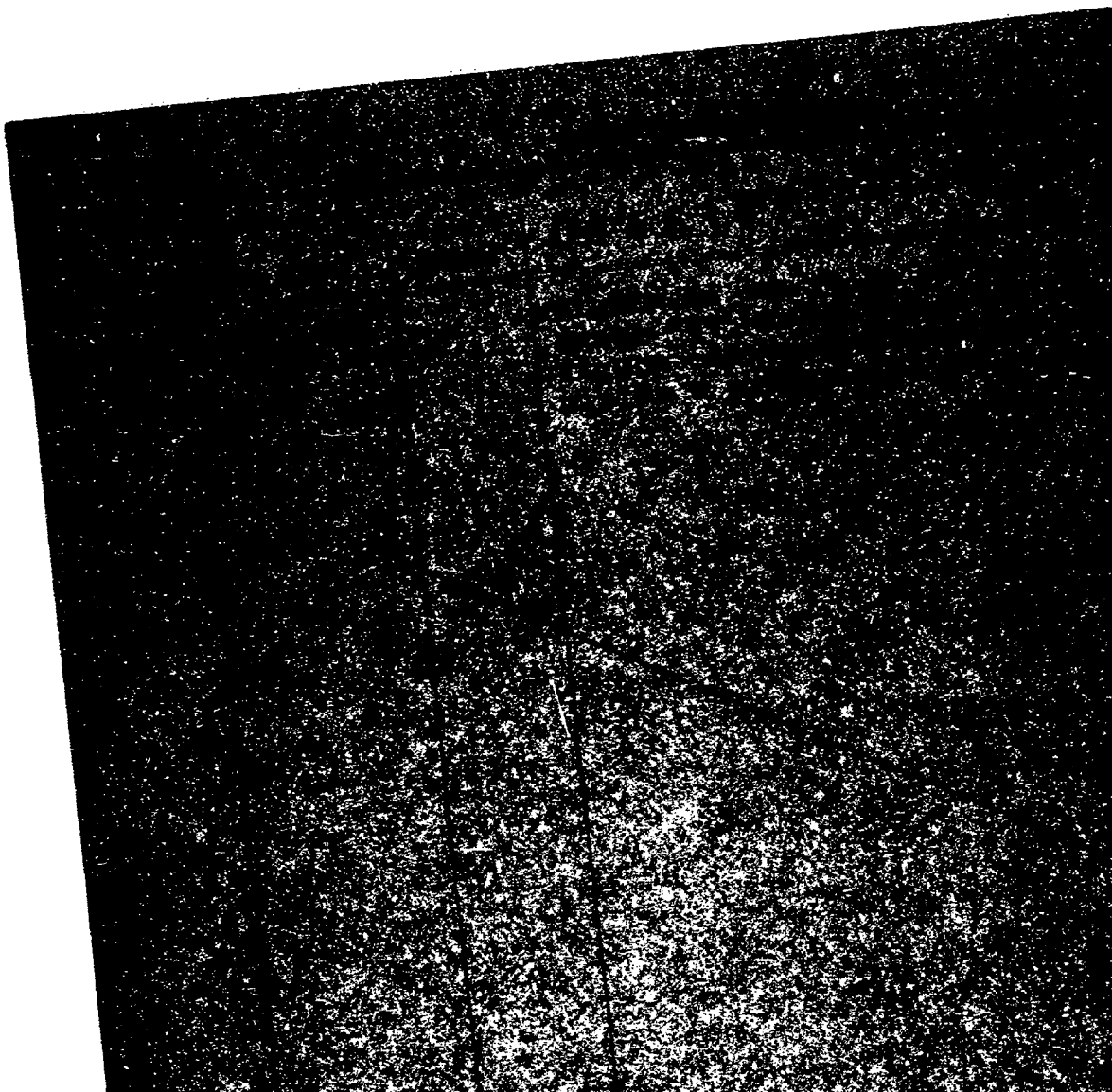

1047

JUNTA DE COMANDANTES EN JEFE 044631-0

S. I. D.

Fs. 1

Dep. I [redacted] Secc. I

Ficha No. [redacted] 27.4.83

DIMBOLENA (Apellidos) Diego (Nombres)

DOCUMENTOS: C/C. ..... (Serie / No.) **C/I.** 435.150 (No. / Dpto.)

OTROS DOC. ..... (Pasaporte / Lib. Enrol. / etc.)

NACIMIENTO: Mayor de Edad (1978) (Fecha) Uruguay (Lugar)

DOMICILIO: ..... (Calle / No. / Teléf. / Ciudad o Localidad)

PROFESIÓN U OCUPACIÓN: Fletero

LUGAR: C.A.D.A. **CARGO:** .....

IDEOLOGÍA POLÍTICA: ..... **CLASIFICACIÓN:** .....

DATOS COMPLEMENTARIOS Casado (Est. Civil) Carmelita CESPEDES (Cónyuge) Carlos Alberto (Hijos)

..... (Otros familiares) [redacted]

FECHA	DOCUMENTOS	044631 · ANTECEDENTES A REGISTRAR FS-2
27.4.83	26094 /34	Acta de fecha 30.4.73 por ilícito económico. Declara vinculaciones con Walter CHARLO, Amadeo FIGUEROA y el Inspector WATORAK. Niega vinculación con movimiento subversivos. Eval: A-1 (CC)

044632-8 V.

FS. 1

JUNTA DE COMANDANTES EN JEFE

S. I. D,

Dep. I Secc. I

Sub Secc. A/N

Ficha Nro. _____ Confec. 12.12.81

DAMBOLENA — Apellidos

Jorge Washington — Nombres

DOCUMENTOS: C/C _____ (Serie / Nro.) C/I. 927.794 (Nro. / Dpto.)

OTROS DOC. _____ (Pasaporte / Lib. Enrol. / etc.)

NACIMIENTO: _____ (Fecha / Lugar)

DOMICILIO: _____ (Calle / Nro. / Teléf. / Ciudad o Localidad)

PROFESION U OCUPACION: Periodista

LUGAR: _____ CARGO: Operador

IDEOLOGIA POLITICA: _____ CLASIFICACION: _____

DATOS COMPLEMENTARIOS: _____

Est. Civil [redacted]uge Hijos

Otros familiares

FS-2

Fecha	Documentos	044632 ANTECEDENTES A REGISTRAR
25.05.81	4176	1.12.80: Figura en la nómina de periodistas que han solicitado su acreditación para hacer la cobertura periodistica de la Copa de Oro, como integrante de la Agencia Noticiosa "France Presse". (Eval. B-3. (AM)

C/G

Fs. 1

JUNTA DE COMANDANTES EN JEFE

S. I. D.

044633-6

Dep. I Secc. I

Sub Secc. A/N 8.11.82

Ficha Nº ..... Confec. .....

DAMASCO — Apellidos

Miguel — Nombres

DOCUMENTOS: C/C. ..... (Serie / Nº) C/I. ..... (Nº / Dpto.)

OTROS DOC. ..... (Pasaporte / Lib. Enrol. / etc.)

NACIMIENTO: ..... (Fecha / Lugar)

DOMICILIO: ..... (Calle / Nº / Teléf. / Ciudad o Localidad)

PROFESION U OCUPACION: .....

LUGAR: ..... CARGO: .....

IDEOLOGIA POLITICA: ..... CLASIFICACION: .....

DATOS COMPLEMENTARIOS ..... (Est. Civil / Cónyuge / Hijos)

..... (Otros familiares)

[redacted]

Fs. 2

Fecha	Documentos	044633 ANTECEDENTES A REGISTRAR
29.9.82	20139	-Encontrándose comprendido en el Acto Institucional Nro.4 Art.3o., con fecha 24.7.81, la Comisión Interpretativa lo declara excluído de Oficio de la Proscripción política establecida del referido Acto. Eval: A-1 (M).-

044634-4 Fs. 1

JUNTA DE COMANDANTES EN JEFE

S. I. D.

Dep. I Secc. I

Sub Secc. A/N

Ficha Nº ..... Confec. 8-10-79

DAMASCO GUTIERREZ (1) — Apellidos

Miguel Hebert (2) — Nombres

DOCUMENTOS: C/C **ABA 3114 (10)** — Serie / Nº — C/I. **1.324.385 (3)** — Nº / Dpto.

OTROS DOC. ..... — Pasaporte / Lib. Enrol. / etc.

NACIMIENTO: **5.12.928 (4)** — Fecha — **Artigas (5)** — Lugar

DOMICILIO: **Santiago Gadea 3330 Ap. 5 (6)** — Calle / Nº / Teléf. / Ciudad o Localidad

PROFESION U OCUPACION: **Funcionario de la Gerencia de Navegación (7)**

LUGAR: **ANP (8)** CARGO: .....

IDEOLOGIA POLITICA: ..... CLASIFICACION: .....

DATOS COMPLEMENTARIOS: **Casado (9)** — Est. Civil — Cónyuge — Hijos

[redacted]

Otros familiares

Fecha	Documentos	044634 ANTECEDENTES A REGISTRAR FS.2
7-6-78	Doc.0680	-Al mes de Junio de 1978, integra el Consejo Directivo (Nacional) del Partido Colorado.- (V)
24.9.82	D.19946 RE.19302	-10.8.76: Se establece: Firmante de una nota enviada por el Comité Ejecutivo del P. Colorado al Sr. Juan María BORDABERRY, con fecha 20.4.76. En dicha nota se le solicita que se proceda a la inmediata apertura de los partidos politicos y elecciones libres generales en 1976. Firman dicha nota el causante y Baltazar GRANUCCI,- -16.3.78: Se establece que participó en una reunión clandestina realizada en el local del club de Pesca "Corridos Mexicanos". Interrogados los participantes manifestaron que se trataba de una cena de camaradería totalmente apolitica.- Eval. :B-2.- Indica (1) al (9).- (D)(MB).-
16.9.82	19302	Figura en el 31 lugar de la lista BAC del Partido Colorado Agrupación Batllismo para el Cambio Dpto. de Maco como candidato para integrar los Deliberantes Departamentales y Convenciones Nacionales en las Elecciones internas de los PP.PP. del 28 de Noviembre de 1982. (D)(MB) Indica (10) -

Imp. Nacional 716/79

044634

FECHA	DOCUMENTOS	DAMASCO GUTIERREZ ANTECEDENTES A REGISTRAR Miguel Hebert FS-3
16.X.82	—	Por Oficio Nº. 157/82 el S.I.D. comunica a la Corte Electoral, que de acuerdo a las disposiciones vigentes, no existen objeciones para que el causante integre la lista de referencia. (D)(43)

FS. 1

JUNTA DE COMANDANTES EN JEFE CIVIL Y GOBIERNO Dep. I Secc. I

S. I. D. 044635-1 Sub Secc. [illegible]

Ficha Nº ..... Confec. 22/10/81

DAMASCO — Apellidos
Omar — Nombres

DOCUMENTOS: C/C IAC 22.947(1) — Serie Nº
C/I. 12.26[illegible] Artigas (2) — Nº Dpto.

OTROS DOC. ..... Pasaporte Lib. Enrol. etc.

NACIMIENTO: 4.3.19 Artigas (3) — Fecha Lugar

DOMICILIO: 18 de Mayo 221 (4) — Calle Nº Teléf. Ciudad o Localidad

PROFESION U OCUPACION: Empleado Público(5)

LUGAR: ..... CARGO: .....

IDEOLOGIA POLITICA: Blanco CLASIFICACION: Coordinadora Nacional Popular Herrerista.

[illegible]: Casado(6) — Cónyuge Hijos

E.2

044635

Fecha	Documentos	ANTECEDENTES A REGISTRAR
25.09.81	8190	Integra la Nómina de Representantes de la Coordinadora Nacional Popular Herrerista, electa por la Asamblea el 12.09.81, ocupando dicho cargo en representación del Dpto. de Artigas; Eval. A-1. (AM)
3.9.82	10492	Figura en el 16o. lugar de la lista IAH del Partido Nacional Agrupación "TRES ARBOLES" Dpto. de Artigas como candidato para integrar los deliberantes Departamentales y Convencionales Nacionales en las Elecciones internas de los PP.PP. del 28 de Noviembre de 1982. (C) Ind.(1) a(6)
16.10.82		Por Oficio Nº. 906 /82 el S.I.D. comunica a la Corte Electoral, que de acuerdo a las disposiciones vigentes, no existen objeciones para que el causante integre la lista de referencia. (C)

Imp. Nacional 716/79

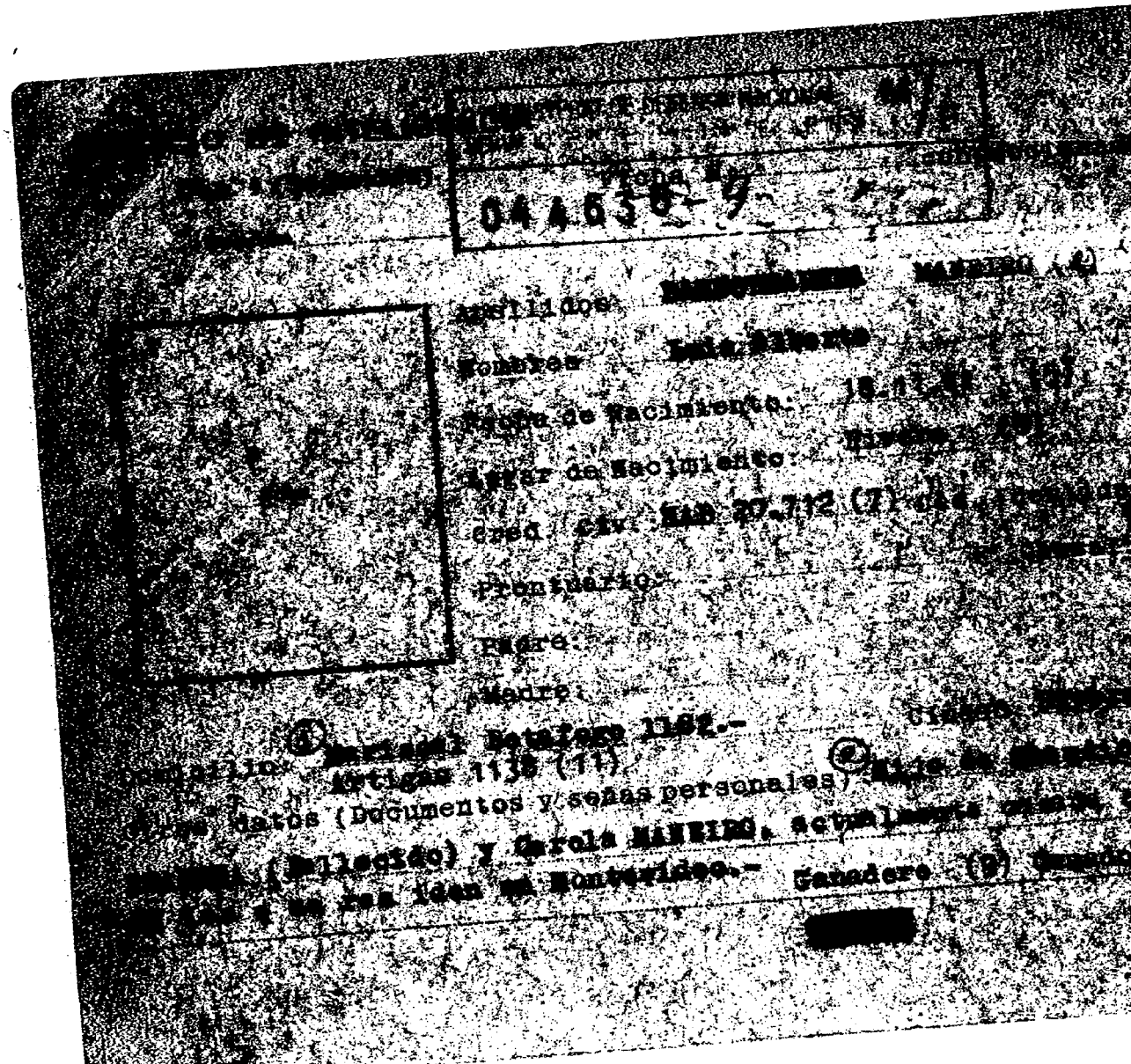

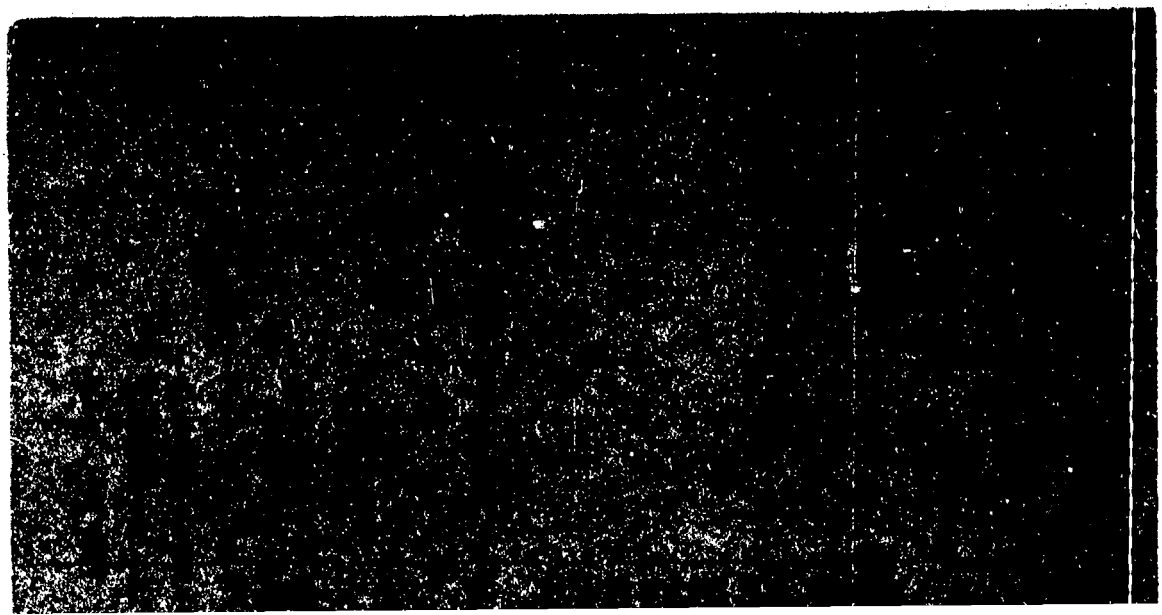

1065

044636

FECHA	DOCUMENTOS	DAMBORIARENA ANTECEDENTES A REGISTRAR LUIS ALBERTO FS3
19-7-83	28564/004	El causante votó negativamente la moción presentada en una reunión del Partido Blanco en el Departamento de Rivera, en la cual se resuelve solicitar a la Comisión Departamental, el nombramiento de una comisión - que instalada en caracter de Tribunal Político realice un juicio imparcial donde el acusado tenga derecho de defensa, en relación de la necesidad de juzgar hechos y actitudes de quienes han escalado posiciones - ocupando cargos públicos, que deberían ser electos por el Pueblo, violando claramente los artículos 266 y 270 de la Constitución vigentes y las claras directivas oportunamente emanadas del Directorio del Partido Nacional y su Comisión Delegada Triunviratol Así mismo se plantea elevar estas actuacionesl al Directorio del Partido para que de compartirla resuelva actuaciones similares en todos los Departamentos. Eval A-1 (SI).
15.5.84	33090/41	Integra en calidad de Titular el Organo Delegante Departamental del Partido Nacional por el Departamento de Rivera .- Eval.- (A-1) (KE)

Fs. 1

044637-f

JUNTA DE COMANDANTES EN JEFE

S. I. D.

DEP. I V SECC. I

SUB SECC. A/M

FICHA Nº ..... CONFEC. 27.8.79

DAMBORIANA — Apellidos

BOLIVAR — Nombres

DOCUMENTOS: C/C ..... Nº ..... Dpto. C/I. 347.519 Serie Nº

OTROS DOC. ..... Pasaporte Li. Enrol. etc.

NACIMIENTO: ..... Fecha Lugar

DOMICILIO: Itapebí 2140 Calle Nº Teléf. Ciudad o Localidad

PROFESION U OCUPACION: .....

LUGAR: CX10 Radio Continente CARGO: .....

IDEOLOGIA POLITICA: ..... CLASIFICACION: .....

DATOS COMPLEMENTARIOS: ..... Est. Civil Cónyuge Hijos

..... Otros familiares

[redacted]

FS.2

FECHA	DOCUMENTOS	044637 ANTECEDENTES A REGISTRAR
Agos.80	S.I.D.	-Sin antecedentes.
2014/82	D.13894	Indice datos filiatorios.- MG)

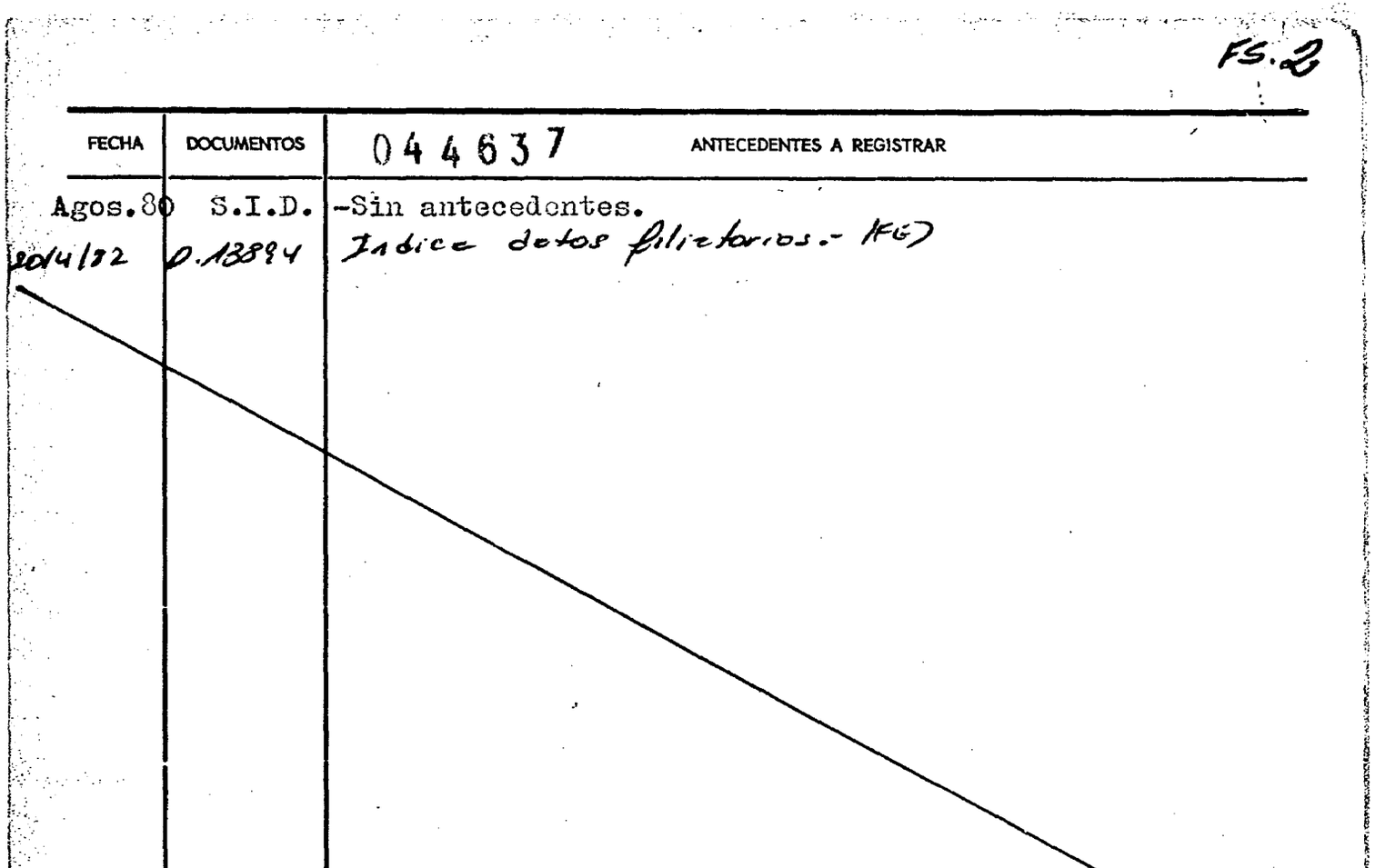

SERVICIO DE INFORMACION
DE DEFENSA
Dep. 1

044638 - Confeccionado el 24 OCT. 1973 FS. 1

V A R I O S

FOTO

Apellidos DAMBORIANO PACHECO

Nombres Elvira

Fecha de Nacimiento

Lugar de Nacimiento

Est. Civil

Cred. Cívica BQB.8.292 Céd. Identidad

Otros Documentos

Ocupación

Padre

Madre

Domicilio Pintado 5492 Ciudad

Otros datos [redacted]

FICHA COMPLEMENTARIA

Fs. 2

DOCUMENTO		044638 ANTECEDENTES
FECHA	ORIGEN	
12.7.72	Doc.1987 Cval. A-2	Figura en una lista de personas que visitaron al extremista LONG DAMBORIANO, César Gerardo.-(SS)-

SERVICIO DE INFORMACION DE DEFENSA

Dep. 1

044639 - Confeccionado el 24 OCT. 1973 FS. 1

V A R I O S

FOTO

Apellidos DAMBORIANO

Nombres Mario Arnoldo

Fecha de Nacimiento

Lugar de Nacimiento

Est. Civil

Cred. Cívica Céd. Identidad 29.351

Otros Documentos

Ocupación

Padre

Madre

Domicilio Tacuabé 15. Ciudad Juan Lacaze

Otros datos

[redacted]

FS-2

FICHA COMPLEMENTARIA

DOCUMENTO		044639 ANTECEDENTES
FECHA	ORIGEN	
12.7.72	Doc.1987 Eval. A-2	-Figura en una lista de personas que visitaron al extremist LOBO DAMBORIANO,César Gerardo.-(SS)-

044640-1 15-7-83

Fs. 1

JUNTA DE COMANDANTES EN JEFE

S. I. D.

Dep. I [redacted] Secc. I

Sub Secc.

Ficha Nº ..... C[redacted]

DAMBORIARENA	CLAUDIO
Apellidos	Nombres

DOCUMENTOS: C/C. ..... (Serie / Nº) C/I. ..... (Nº / Dpto.)

OTROS DOC. ..... (Pasaporte / Lib. Enrol. / etc.)

NACIMIENTO: ..... (Fecha / Lugar)

DOMICILIO: ..... (Calle / Nº / Teléf. / Ciudad o Localidad)

PROFESION U OCUPACION: Escritorio Negocios Rurales

LUGAR: C.Rivera CARGO: propietario

IDEOLOGIA POLITICA: ..... CLASIFICACION: .....

DATOS COMPLEMENTARIOS ..... (Est. Civil / Cónyuge / Hijos)

..... (Otros familiares)

[redacted]

Fecha	Documentos	044640 ANTECEDENTES A REGISTRAR	Fs. 2
15-7-83	28385/005	figura en una nómina de propietarios de distintos comercios de varios departamentos del País que cerraron sus comercios el día 15/6/83 en conmemoración del "Día del Trabajador Agropecuario" El causante-posee un escritorio de negocios rurales en C.Rivera. Evel. A-1 (DI).	

Fs. 1

JUNTA DE COMANDANTES EN JEFE 044641-9 Dep. I Secc. I

S. I. D. Sub Secc. A/N

Ficha Nro. _____ Confec. 27-7-78

DAMBORONEA RIBEIRO — Pedro

Apellidos — Nombres

DOCUMENTOS: C/C HBE-2074 C/I. _____

Serie Nro. Nro. Dpto.

OTROS DOC. _____

Pasaporte Lib. Enrol. etc.

NACIMIENTO: 25 años (1965) _____

Fecha Lugar

DOMICILIO: Arecuá 294 _____ Rivera

Calle Nró. Teléf. Ciudad o Localidad

PROFESION U OCUPACION: Jornalero

LUGAR: _____ CARGO: _____

IDEOLOGIA POLITICA: _____ CLASIFICACION: _____

DATOS COMPLEMENTARIOS: _____

Est. Civil [redacted] Cónyuge Hijos

Otros familiares

Fs. 2

Fecha	Documentos	044641 ANTECEDENTES A REGISTRAR
31-5-76	D.0754	-Afiliado al Partido Comunista con el Nro. 24892, fecha ingreso:30.12.65, seccional: Ciudad.- Eval: B-1 (M).-

J. C. J. 044641

Dpto. 1

Fs 3

Apellidos DAMBORONEA RIBEIRO

Nombres Pedro

Documentos: AFILIADO AL PARTIDO COMUNISTA.-

HBE 2074.-

Ant, Secc: A B C D E G V

☐ ☐ ☐ ☐ ☐ ☐ ☐

Secreto

ANTECEDENTES Fs. 4

044641

044642-4

[redacted]

Fs. 1

SERVICIO DE INTELIGENCIA

MINISTERIO DE DEFENSA NACIONAL
SERVICIO DE INFORMACION DE DEFENSA

M / F

FOTO

Fecha 28.IV.949

Ficha N.º 281

Nombre DAMBOVICH, Rosa.

Nacionalidad .....

Profesión o actividad .....

Lugar de nacimiento .....

Documentos que posee .....

Domicilio ..... Teléf. .....

FILIACION

Edad aparente ..... color del

cutis ..... de los cabellos .....

..... estatura ..... aspecto social

..... señas particulares .....

.....

[redacted]

	Fecha	Contenido
1)	26.IV.49	Carp.Comun.en Inst.Pública

044642 Fs.3

Lugares donde frecuenta

afiliado a

actividad politica y donde actúa

Antecedentes policiales

vehículos que posee o que guía

nombre y número de

personas que forman su familia

DATOS COMPLEMENTARIOS

1) Figura como integrante de la Comisión Directiva en el Volante distribuído en el Liceo Nocturno el 26.IV.949.-

FS-1

MINISTERIO DE DEFENSA NACIONAL 044643 05 DIC 1975 Secc. I

S. I. D. Sub Secc. G

Ficha Nro. _____ Confec. _____

DAMBRAUSKAS SILVA — Carolina

Apellidos — Nombres

DOCUMENTOS: C/C _____ C/I. _____

Serie Nro. — Nro. Dpto.

OTROS DOC. _____

Pasaporte Lib. Enrol. etc.

NACIMIENTO: 13 años en 1975.

Fecha Lugar

DOMICILIO: Plaza Independencia No. 723.

Calle Nro. Teléf. Ciudad o Localidad

PROFESION U OCUPACION: Estudiante.

LUGAR: _____ CARGO: _____

IDEOLOGIA POLITICA: _____ CLASIFICACION: _____

DATOS COMPLEMENTARIOS: _____

Est. Civil Cónyuge Hijos

[redacted]res

FS-2

Fecha	Documentos	044643 ANTECEDENTES A REGISTRAR
5*9*75 IPM PD	Doc.1616 07.00 a 07.00	- Detenida el 29.8.75 en averiguación ya que en base a información de que estudiantes del Liceo No.4. afiliados a la U.J.C. y A.E.2 los que serían responsables de pintadas y volanteadas se logro idenfificarla como activista dentro del Instituto de estudio. Posteriormente por orden del Juez Letrado de Menores de 2do.turno dispuso su internación el el Centro de Observación No.2.- (SS)-

Fs.1

JUNTA DE COMANDANTES EN JEFE

S. I. D.

044644-3

Dep. I Secc. I

Sub Secc. A/N

Ficha Nº ..... Confec. 23.7.82

DAMBRAUSKAS FERREYRA (Apellidos) Eugenio (Nombres)

DOCUMENTOS: C/C. 1..... (Serie / Nº) C/I. 1.760.831 (Nº / Dpto.)

OTROS DOC. ..... (Pasaporte / Lib. Enrol. / etc.)

NACIMIENTO: 19 años (año 80) nacido el 19.11.61 Montev. (1) (Fecha / Lugar)

DOMICILIO: La Puente 2490 - Camambú No. 4289 apto. 1(2) (Calle / Nº / Teléf. / Ciudad o Localidad)

PROFESION U OCUPACION: estudiante Empleado de ANCAP (3)

LUGAR: ..... CARGO: .....

IDEOLOGIA POLITICA: ..... CLASIFICACION: .....

DATOS COMPLEMENTARIOS ..... (Est. Civil / Cónyuge / Hijos)

Hijo de Eugenio y Susana ((4)

(Otros familiares)

[redacted]

FS.2

Fecha	Documentos	044644 ANTECEDENTES A REGISTRAR
15.11.80	.2020	- Fué detenido el causante por personal del Cuerpo Radio
P.D.N°319	/80 DII	Patrulla de la J.P.M. quién en compañia de otros estudian tes fuera sorprendido en la intersección de Agraciada y Arequita efectuando pintada en la pared del Bco.Sudameris contrarias al proyecto de Constitución a plebiscitarse el próximo día 30, además a uno de ellos se le encontró en el bolsillo un volante alusivo al mismo tema.- (SM).-
16.11.80	2021	- 16.11.80- Al no hallarse incurso en el hecho por el cual
P.D.N°320	/80 DII	fue detenido quedo en libertad.(C)
21.12.83	D-16721	-Aporta datos filiatorio (Indica (1) al (4).Eval.A-1.(PP).-
Ficha No.	156 ANCAP	

MINISTERIO DE DEFENSA NACIONAL

Dep. I Sec. I

Fs. 1

S. I. D. 044645-003 OCT. 1975 Sub Secc. G

Ficha Nro. ____ Confec. ____

DAMERAUMAS SILVA — Claudia

Apellidos — Nombres

DOCUMENTOS: C/C ____ C/I. ____

Serie Nro. Nro. Dpto.

OTROS DOC. ____

Pasaporte Lib. Enrol. etc.

NACIMIENTO: 16 años en 1975. — Uruguay

Fecha Lugar

DOMICILIO: Plaza Independencia 723 Apto.6

Calle Nro. Teléf. Ciudad o Localidad

PROFESION U OCUPACION: Estudiante del Liceo Zorrilla

LUGAR: ____ CARGO: ____

IDEOLOGIA POLITICA: ____ CLASIFICACION: Agitador.-

DATOS COMPLEMENTARIOS: ____

Est. Civil Cónyuge Hijos

Otros familiares [redacted]

Fs. 2

Fecha	Documentos	044645 ANTECEDENTES A REGISTRAR
7.7.75 JPM PD	Doc. 1214 07.00 a 07.00	- Detenido el 25.6.75 ya que fué sindicado como agitadora dentro del Liceo Zorrilla. Viene siendo indagada sobre si participo en un disturbio ocurrido en el Liceo antes mencionado.-(SS)-
4.7.75 JPM PD	Doc.1177 07.00 a 07.00.-	- Fué puesto en libertad.-(SS)-

Fs. 1

JUNTA DE COMANDANTES EN JEFE 044646-8

S. I. D.

Dep. I Secc. I

Sub Secc. A/N

Ficha Nro. _____ Confec. 12.4.77

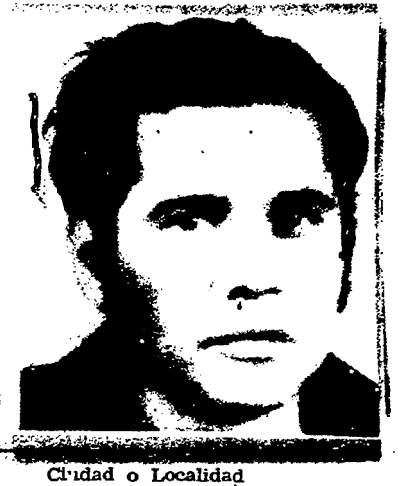

D' AMBROGIO DE LOS SANTOS (Apellidos) Walter José (Nombres)

DOCUMENTOS: C/C B.C.A.39.462 (Serie Nro.) (1) C/I. 912.427. (Nro. Dpto.)

OTROS DOC. _____ (Pasaporte Lib. Enrol. etc.)

NACIMIENTO: 8.1.942 (Fecha) Depto.Salto (Lugar)

DOMICILIO: Lancasteriana 2320 apto.4. (Calle Nro. Teléf.) Ciudad o Localidad

PROFESION U OCUPACION: Emp. de Secc. Publicación de la Universidad y

LUGAR: ~~Hospital de Clínicas.~~ (2) CARGO: _____

IDEOLOGIA POLITICA: _____ CLASIFICACION: _____

DATOS COMPLEMENTARIOS: [redacted] (Est. Civil Cónyuge Hijos)

Cutis blanco, cabellos castaños y ojos verdosos.

Otros familiares

Fs. 2

Fecha	Documentos	044646 ANTECEDENTES A REGISTRAR
2.6.77.	Doc.0527.	- 9.VII.973: En la fecha fué detenido por participar en los disturbios ocurridos en la Avda,18 de Julio, recobró la libertad el 10.7.73 por Orden Superior. 15.3.977: Por Oficio 72/977 del 8.2.77 del Juzgado Militar de Inst. de 1er.Turno, se solicita su captura por sabérsele vinculado al proscripto P.Comunista. Requerido No.1277. Indica: (1) y (2). (Y).=
28.4.77. Requisitorias.	Doc.0384.	- Idem Doc.anterior. (OO).-

11941 / 82
PAG. 1363
- POSEE ANTECEDENTES EN EL CO.NA.E -
EVAL - A - 1 (D) INDICA ( ) ( ) ( )

17/11/83

SERVICIO DE INFORMACION DE DEFENSA
Dep. I

044647-6 [redacted]

Sección FS.1 Gr[redacted]
Ficha Nº [redacted]

Nombres y Apellidos: D' AMBROSIO

Fecha y Lugar Nac.: .....

Cred. Cív.: Serie ..... Nº ..... Ced. Identidad: .....

Otros documentos: .....
(Pasaporte - Libreta Enrolam. - etc.)

Domicilio: .....
(Ciudad o Localidad) (Calle) (Nº) (Teléf.)

Profesión: Funcionario de UTE

Cargo y Lugar: Padrón 22 e. (Depósito y Montaderos)

Ideol. Política: ..... Actuación: DIRIGENTE de la Agrupación U UTE

Datos Complementarios: .....

Apreciación General: .....

.....

.....

Ficha confeccionada: Montevideo, 2 de [redacted] de 1967

Foto

Documento		044647 ANTECEDENTES	Fs. 2
Fecha	Origen		
	"Gremios"	-Segundo Suplnete del Padrón 22 e. de la Sección Depóstio y Montadores en el Congreso de Delegados de la Agrupación UTE para el Ejercicio de 1967-68.	

Confeccionada el 1/II/982

FS.1

JUNTA DE COMANDANTES EN JEFE

S. I. D.

044648-4

Dep. I Secc. I

Sub Secc. A/N

Ficha Nº ..... Confec. 25.1.82

D'AMBROSIO CASSA — Apellidos

Antonio Daniel — Nombres

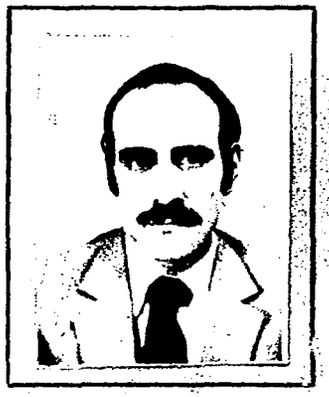

DOCUMENTOS: C/C BLB 24.260 (Serie / Nº) C/I. 1.179.112 (Nº / Dpto.)

OTROS DOC. ..... (Pasaporte / Lib. Enrol. / etc.)

NACIMIENTO: 1/V/950 (Fecha) Dpto. de Canelones (Lugar)

DOMICILIO: Bulevar Artigas Nº3429 (Calle / Nº / Telef. / Ciudad o Localidad)

PROFESION U OCUPACION: Ingeniero Industrial mecánico

LUGAR: P.L.U.N.A? - CARGO: .....

IDEOLOGIA POLITICA: ..... CLASIFICACION: .....

DATOS COMPLEMENTARIOS: ..... (Est. Civil / Cónyuge / Hijos)

[redacted]

..... (Otros familiares)

FS.2

Fecha	Documentos	044648 ANTECEDENTES A REGISTRAR
21/I /982	Doc. 11131	D.I.I. VI/967 - Integró la lista Nº55, lema "Unión Progresista de Estudiantes de Larrañaga" de tendencia demócrata-Izquierdista, para constituir el Consejo Ejecutivo de A.E.P.I.L., por el período 1967/968.- 22/II/978: En la fecha solicita en Seccional 12da. C.H.C.P. expidiéndosele Categoría "A".-(LG) Por Nota Nº2360/81/D, la Secretaría de Planeamiento, Coordinación y Difusión, solicita al S.I.D. el aval correspondiente con respecto al causante a los efectos de que el mismo haga usufructo de una beca al exterior, (EE.UU.) lo que esta Dirección Aprueba por Memo 1917/981, 1ra.Parte.-(LG)
255.82	15466 D.I.I.	Idem anotaciones de esa Agencia
7.1.82	10822	-31.12.81-SE.PLA.CO.DI. solicitó por Nota Nº 3020/81/D aval para Beca a EE.UU, SE APRUEBA por Memo. (A) Nº 27/82 del 9.1.82.(C)

JUNTA DE COMANDANTES EN JEFE 044649-

S. I. D.

Fs. 1

Dep. I Secc. I

Sub Secc. XXX

Ficha Nº ..... Confec. 23.6.8

D'AMBROSIO RUFFA — Apellidos

Domingo Vicente — Nombres

DOCUMENTOS: C/C ..... (Serie / Nº) C/I. 1.515.143 (Nº / Dpto.)

OTROS DOC. ..... (Pasaporte / Lib. Enrol. / etc.)

NACIMIENTO: 25 años en 1981 (Fecha) Uruguay (Lugar)

DOMICILIO: ..... (Calle / Nº / Teléf. / Ciudad o Localidad)

PROFESION U OCUPACION: .....

LUGAR: ..... **CARGO:** .....

IDEOLOGIA POLITICA: ..... **CLASIFICACION:** .....

DATOS COMPLEMENTARIOS: ..... (Est. Civil / Cónyuge / Hijos)

[redacted]

Otros familiares

FS 2

Fecha	Documentos	044649 ANTECEDENTES A REGISTRAR
22.6.81 PD 172/81	5119	-21.6.81.-Fue detenido por personal de la Brigada de Narcóticos de la DNII, en averiguación por consumo de drogas, en circunstancias en que los mismos realizaban contralor en el interior del Club Bohemios y Euskaro Español. Se procedió a la incautación de varias cajas de medicamentos de venta libre (Bio Grip, Romilar y Optiladón), de las cuales se desembarazaron varios concurrentes. Eval: A-1. (TT)

Imp. Nacional 716/79

JUNTA DE COMANDANTES EN JEFE 044650-0

S. I. D.

Dep. I [redacted] Secc. I

[redacted] A/N

Ficha No. [redacted] 20.6.83

DAMBROSIO ..... Emilio .....
Apellidos Nombres

DOCUMENTOS: C/C. ..... **C/I.** .....
Serie No. No. Dpto.

OTROS DOC. .....
Pasaporte Lib. Enrol. etc.

NACIMIENTO: .....
Fecha Lugar

DOMICILIO: .....
Calle No. Teléf. Ciudad o Localidad

PROFESIÓN U OCUPACIÓN: .....

LUGAR: ..... **CARGO:** .....

IDEOLOGÍA POLÍTICA: ..... **CLASIFICACIÓN:** .....

DATOS COMPLEMENTARIOS .....
Est. Civil Cónyuge Hijos

Suegro: del recluso PIÑEIRO Richard .....
[redacted] Otros familiares

FECHA	DOCUMENTOS	044650 ANTECEDENTES A REGISTRAR	Fs.2
20.6.83	0663/80 pag.8	-16.6.80-Visita en el EMR.1 al recluso No.1421, PINTO Emilio.Eval:A-1(M).-	

1092

FICHA COMPLEMENTARIA

DOCUMENTO		ANTECEDENTES
[illegible]	Origen	044651
[illegible]	B72-D37	-Detenida durante las Medidas [illegible] de Seguridad en averiguación por [illegible].-
[illegible]	-Integrante al [illegible]/10/73 de Logia Masónica "LUZ DEL [illegible]". Evaluación: A-2. (VL) (LA).-Indica ( ) ( ) ( ) ( ) ( ) [illegible]	
[illegible]	D. 75440	-D.I.I.: Indica la misma anotación que [illegible] 37, agregando además. Se trata de [illegible] nario del Bco. de Seguros del Estado y [illegible] diante de Preparatorios de [illegible] do en el Cuerpo de Bomberos. [illegible] 77, solicita ante el Sr. Jefe de [illegible] le entrega Certificado de [illegible] día 4/11/77 se le notifica [illegible] tención fue por mera averiguación [illegible] del tiempo no ha registrado otras [illegible] negativas, se le incluye en la [illegible] Con fecha 4/8/77 solicita en Secc. [illegible] tancia sobre anotaciones en Ficheros [illegible] les de Inteligencia Form. N°529, [illegible] Categoría "B".-

.../// [illegible]

04465 1

Fs. 3

FECHA	DOCUMENTOS	ANTECEDENTES A REGISTRAR
		DAMELE CUIDET, Daniel Eduardo
22.5.82	D.15087	-SE.PLA.CO.DI. solicitó por Nota Nº1040/82/D aval para beca a (Alemania Federal).-SE APRUEBA por Memo.(A) Nº1046/82 de fecha 24/MAY/982.- Indica (1) al (6).- (SM).-

MINISTERIO DE DEFENSA NACIONAL
S ! D.

044652-6

Dep. 1 B.1 E Secc. 1

Ficha Nro. ..... Confec. 9/10/72

D'AMBROGIO MAURENTE — Apellidos
Norma Gladys (a)"ANA"(3) — Nombres
Alias "Adela"

DOCUMENTOS: C/C. ..... Serie ..... Nro. C/I. 44.324 Nro. Salto Dpto.

OTROS DOC. ..... Pasaporte ..... Lib. Enrol. R.F.30.342 (2) etc.

NACIMIENTO: 8 de Maye de 1941 Fecha — Salto Lugar

DOMICILIO: Río Branco Calle 320 Nro. ..... Teléf. Salto Ciudad o Localidad

PROFESION U OCUPACION: Profesora de Filosofía.
Estudiante de Medicina.

LUGAR: ..... CARGO: .....

IDEOLOGIA POLITICA: ..... CLASIFICACION: M.L.N. (5)

DATOS COMPLEMENTARIOS: Divorciada. (Concubina del Extremista ELISEO WALDEMAR CORBO ACOSTA)
Est. Civil — Conyuge — Hijos

Hijos: Norma y Tabaré de 6 y7 años(1973).-
Otros familiares

[redacted]

[redacted]

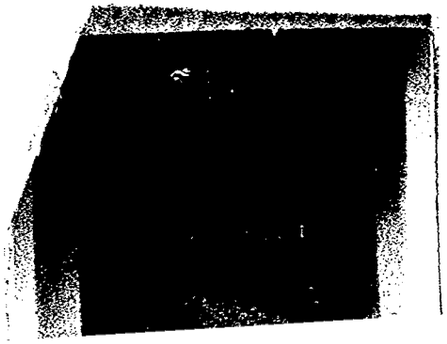

Fecha	Documentos	044652 ANTECEDENTES A REGISTRAR Fs. 2
12/9/72.	Doc.3058.	Se requiere su captura por sabérsele vinculada a la organización extremista autodenominada M.L.N.(Tupamaros) y haber pasado a la clandestinidad.Requerida No.488.(BB).
12/X/72	D.3449 PEI RM3	- Integrante del Grupo Militar que comandaba la sediciosa detenida Olga Iris BARRIOS CAMACHO .(GG).-
21/5/73	D.1043 PEI RM3	- Se encuentra radicado en Chile, desde donde envió a sus hijos al cuidado de María Bárbara Achigar de Berreta (quién viajó a Chile a visitar a su esposo Washington Berreta).Posteriormente los niños quedaron al cuidado de Elba Silveira Ubal de Pereira.- (GG).-
20.3.76	366	Actualmente se encuentra en Buenos Aires, está con la línea de la Fracción o Renunciantes del M.L.N..-Indica (1) Evaluación: A-1 (Z)
20-9-78	Doc.1169	-Integrnate del Comité Central de la U.A.L.(Unión Artiguista de Liberación)en representación del M.L.N. Junto a CORBO ACOSTA Eliseo Waldemar.- Eval.A-1 (V)
6-10-78	Doc.1324	-Idem al documento anterior.- (V)
15.9.81	7822	- Indica 2.-Eval:A-1 (CC)

D-764

FB. 3

D'AMBROGGIO MAURENTE — Norma "a" "ANA"

APELLIDOS — NOMBRES

044652

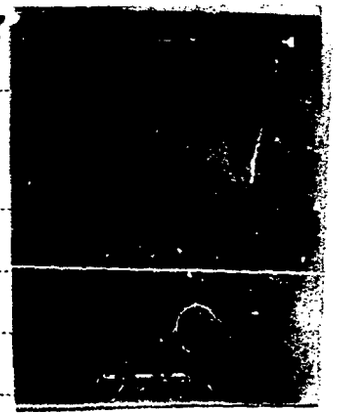

Fecha y Lugar de Nacimiento Uruguay

Domicilio Uruguay

Documentos

Nacionalidad Uruguaya

Profesión

Nombre del Padre — Nacionalidad

Nombre de la Madre — Nacionalidad

Estado Civil — Nombre del Cónyuge

Nacionalidad del Cónyuge

Nombre y edad de los hijos

Otros datos La reseñada formaba parte del Equipo Internacional de la JCR. Miembro del

FECHA	ORIGEN	044652 ANTECEDENTES
		MLN (Tupamaros) del Uruguay. (Ficha confeccionada el 27-3-80).- (FALTA DOCUMENTO)

FS. 5

D'AMBROGIO MAURETTE, Norma Gladys

FEC	DOCUMENTOS	ANTECEDENTES A REGISTRAR
29.10.82	D.21693	1972/De las declaraciones en Actas de Alberto Salvador BONESSI (a)"Pablo"(Integrante del M.L.N.-T),surge que la causante integró dicha organización y dentro de ella era responsable del"sector político" en el Dpto. de Salto,entre otras actividades.-Eval:A-1(Indica 3)(AD)
13.4.83	25365/135 y 136.	-Indica ídem documentos 3058 y 3449/972, 1043/973 y 366/976 agregando que junto a su compañero están a nivel dirección de"Nuevo Tiempo"Indica (4)(5). Evaluación: A-2. (RR).-
21.4.83	18347/82	-Figura en una relación de fecha 1.9.82, de personas refugiadas , o asiladas en Argentina a partir del año 74. Desembarco en Holanda el 10.11.76. Eval A-2 (V)
23.11.82	B-75(1)D 354.	Firmante de un manifiesto de estudiantes de Medicina de apoye al FIDEL.
Abril 1962	.Mondel 162.	Acompañó en el camión matrícula Nº 223.308 de la columna que participó en la "MARCHA DE LA JUVENTUD" que unió la ciudad de Montevideo con la ciudad de Maldonado.Dicha marcha se hizo a pie y fue patrocinada por la J.J.C. en sem de protesta contra la VIII Conferencia de Cancilleres Americanos que se efectuaba en Punta del Este. Tiene 20 años de edad Indica l.

FECHA	DOCUMENTOS	044652 · ANTECEDENTES A REGISTRAR
10.12.76	Doc.1530	Exilado en la Argentina. Con fecha 10.11.76. partió con destino a Holanda por intermedio de las Naciones Unidas (TT). Indica (1) y (2).
7.4.77.	Doc.0300	Figura en una relación de ciudadanos uruguayos que abandonaron la República Argentina, como refugiados al amparo del Comité Internacional para la Migración Europa (C.I.M.E.) entre el 26.12.973. y el 27.2.77. Viajó el 10.11.76 con destino a Holanda Eval.A.1.(BB).
24.6.83	27076/83 Pág.031.-	- 04.11.82 - En información actualizada a la fecha por el SID, se establece que figura entre los integrantes de la fracción NUEVOS TIEMPOS del M.L.N. en el exterior (Holanda).-

17/11/83

11941 / 82	-POSEE ANTECEDENTES EN EL CO.NA.E-
PAG. 1363	EVAL - A - 1. C(D) INDICA ( ) ( ) ( )

044652

Fs. 7

JUNTA DE COMANDANTES EN JEFE

S. I. D.

Dep. I Secc. I

Sub Secc. A/N

Ficha Nro. _____ Confec._____

DE AMBROGIO MAUTENTE — Apellidos

Norma — Nombres

DOCUMENTOS: C/C ..... Serie ..... Nro. C/I. ..... Nro. ..... Dpto.

OTROS DOC. ..... Pasaporte ..... Lib. Enrol. ..... etc.

NACIMIENTO: ..... Fecha ..... Lugar

DOMICILIO: ..... Calle ..... Nro. ..... Teléf. ..... Ciudad o Localidad

PROFESION U OCUPACION: Docente de Enseñanza Secundaria

LUGAR: ..... CARGO: .....

IDEOLOGIA POLITICA: ..... CLASIFICACION: .....

DATOS COMPLEMENTARIOS: ..... Est. Civil ..... Cónyuge ..... Hijos

100454

Otros familiares

Fecha	Documentos	044652 ANTECEDENTES A REGISTRAR	Fs.8
13.4.78 PEI 42	Doc.415 OCOA	-Figura en una relación de docentes afiliados al Partido Comunista con el No.33.468 Eval.A-1 (MM).-	

18/11/83	11941 / 82	- POSEE ANTECEDENTES EN EL CO.NA.E. -
	PAG. 393	EVAL - A - 1 (CD) INDICA ( ) ( ) ( )

C. J. 044652 Fs. 9

Dpto. 1

Apellidos DEAMBROGIO

Nombres Norma

Documentos: AFILIADA AL PARTIDO COMUNISTA NRo. 33468.

Ant, Secc: A B C D E G V

☐ ☐ ☐ ☐ ☐ ☐ ☐

Secreto

044652 ANTECEDENTES

Fs. 10

DOC. 0001. 8.1.76. (SS)-

Ingr eso: 5.9.68. Edad. 27 años

Dom: Rio Branco Nro. 3208

JBD 341 9

Profesora Secuandaria - Asoc. Nal de Profesores.

044653-4

fs. 1

JUNTA DE COMANDANTES EN JEFE

S. I. D.

Dep. I Secc. I

Sub Secc. A/N

Ficha Nº ..... Confec. .....

DALELLES OLIVERA — Apellidos

Miguel Angel — Nombres

DOCUMENTOS: C/C ECA 29.329 (Serie / Nº) C/I. 727.929 (Nº / Dpto.)

OTROS DOC. Reg. Est. 2.020. 368 (Pasaporte / Lib. Enrol. / etc.)

NACIMIENTO: 4.7.932 (Fecha) — Lugar

DOMICILIO: Iguá 4619 Apto. 3 (Calle / Nº / Teléf. / Ciudad o Localidad)

PROFESION U OCUPACION:

LUGAR: ANTEL **CARGO:**

IDEOLOGIA POLITICA: **CLASIFICACION:**

DATOS COMPLEMENTARIOS: (Cónyuge / [redacted] t. Civil / Hijos)

Hijo de Miguel Angel y Candelaria

Otros familiares

Fs. 2

Fecha	Documentos	044653 ANTECEDENTES A REGISTRAR
4.10.78	D. 1295	-21.6.79-Por Memo 255/79 de la División Nacional de Información e Inteligencia se comunica al Delegado Dptal. del S.I.D. que el causante solicitó en la Secc, 26ta. de Pcía. Constancia de Anotaciones en Ficheros Policiales de Inteligencia, expidiéndosele con fecha 27.7.77 Cat. "A".- Posteriormente el 13.6.979 surge como Afiliado al P.C. con el No. 6.581 desde el 10.3.958 militando en la Secc. 10a. (baja en 1967 según material incautado por O.C.O.A. en febrero/76 "Operación Morgan". Estimando adecuado encuadrarlo en la Cat. "C" de Constancias de Habilitación para Cargos Públicos.- ANTECEDENTES QUE REGISTRA LA D.N.I.I. 6.1.67- Se establece que integra el Congreso de Delegados de "AUTE" (Agrupación UTE).- 20.7.79- Por Asunto No. 3824/79 el Delegado Dptal. del S.I.D. eleva a éste Servicio el informe producido por la D.N.I.I., comunicándo que por Oficio 284/79 se dió conocimiento a ANTEL que el causante fue incluido en la Cat. "C" de Constancias de Habilitación para Cargos Públicos.- 13.7.79- Por Exp. No. 299/D-I/79 de éste Servicio se comunica al Delegado Dptal. del S.I.D. que habiéndose tomado conocimiento de lo informado se devuelven los obrados.- (Antecedentes registrados en la Carpeta de Reclamos No. 98. Referente a Enrique Dalies Barboni).- (C)

Imp. Nacional 716/79

SERVICIO DE INFORMACION DE DEFENSA
Dep. 1

MINISTERIO DE DEFENSA NACIONAL
SERVICIO DE INFORMACION DE DEFENSA
M / F
044654-2 [illegible]6

[redacted] Fs. 1

confeccionada el 25-I-66

Sección .....

Apellidos DAMELLI CANEPA

Nombres Héctor Severino

Fecha de Nacimiento: 8 de Enero de 1915

Lugar de Nacimiento: Montevideo

Cred. Civ.: B.C.B.2965 Ced. Identidad: 467.805

Prontuario: ..... F. Censal: .....

Padre: Juan Damelli Scarone

Madre: Santina Cánepa Esposa: Enriqueta Moises

Domicilio: Avda.Italia 4475 Ciudad: .....

Otros datos (Documentos y señas personales) .....

Ayudante del Archivo General de la Casa Central del Banco República.-

[redacted]

Fs 2

FICHA COMPLEMENTARIA

DOCUMENTO Nº	FECHA	ORIGEN	044654 ANTECEDENTES
	1º-XII-65	B-68- D-3.-	-Fue detenido cuando se encontraba en una Asamblea dentro del Banco, siendo la misma violatoria de las Medidas Prontas de Seguridad existentes en ese momento.-
75/2166	21/X/965		-El reseñado figura en una relación de personas que fueron detenidas por violación a las "Medidas Prontas de Seguridad", que fueron decretadas por el Consejo Nacional de Gobierno.-Su detención se realizó por parte de la Policía en el Departamento de Montevideo.-

SERVICIO DE INFORMACION DE DEFENSA
Dep. 1

Ficha confeccionada el día 23-3-1973

044655-9 Confeccionado el

PF

VARIOS

FOTO

Apellidos DAMELLI BERGAMASCO

Nombres Raúl Agustín

Fecha de Nacimiento 24 Años (1972) (1)

Lugar de Nacimiento R.O.U. (2)

Est. Civil Soltero (3)

Cred. Cívica Céd. Identidad 987.398 (5)

Otros Documentos

Ocupación

Padre

Madre

Domicilio Juan A. Rodríguez 1405 (4) Ciudad

Otros datos

[redacted]

CHIESA Hnos. Ltda. - 6.000 - 5 - 72

FICHA COMPLEMENTARIA FS-2

DOCUMENTO		ANTECEDENTES
Fecha	Origen	044655
738-1972	D.2341 J.P.M.	- Fué detenido en averiguación junto con Nerís Agus Angélica ALMARA RIVERO, al realizarse un rastrillaje de diversas fincas, el que luego de indagado recobró su libertad por Orden Superior.-(C.C)
31/1/73 Anex.1A	Doc.240 P.P.I. E.M.G.E.	-Fué liberado por orden del Sr.J.M.I.3er.T.- (H).
P.P.P. 16/1 a 23/1/73 Hja.5-Anex.2.	97	-Indica lo mismo que el documento anterior.-(D)
26/X/972	D. 3783	-El día 30/9/972, procedió a la ocupación de la Universidad [illegible] to a un grupo de personas. Las cuales integraban el "[illegible] TO DE RESTAURACION NACIONAL".-La acción obedeció al deseo de demostrar la actividad política que se realiza en el interior de dicho centro docente. Declaran haber encontrado un aula [illegible] el 2° Piso, con el nombre de "RICARDO ZABALZA", granadas de [illegible] no(de fragmentación y de gas), material de propaganda y abundancia de grampas "miguelito".-(J).-Indica: ① al ④.
20.1.975	D. 131	Figura en una lista de repatriados de la Ciudad de Buenos Aires.- Indica (5) Evaluación: A-2 (Z)

FECHA	DOCUMENTOS	044655 ANTECEDENTES A REGISTRAR	Fs. 3
12.5.81 P.D. 06	D.3771 &06 Nº132	Arribó procedente de San Paulo (Brasil) a la hora 15:30' en el vuelo 934 de la Cía. CRUZEIRO, en carácter de expulsado. El causante interrogado manifestó que en el mes de marzo del año 1975 viajó vía TTL a la Ciudad de San Paulo. En marzo de 1976 efectuó un hurto en una casa de familia, robando alhajas y otros valores, a fines de marzo pasó a la República Argentina donde vendió el producto de lo hurtado y regresó a Brasil en el mes de mayo, siendo detenido y procesado y en la fecha expulsado de aquel país. El mencionado fue entregado al Departamento de Interpol de la Dirección de Investigaciones.(DD)	

MINISTERIO DE DEFENSA NACIONAL
S. I. D.

044656-7

Dep. I Sub-Secc. G
Ficha Nº. 17 JUL [illegible]

DAMENO Próspero
Apellidos Nombres

DOCUMENTOS: C/C ..... C/I .....
Serie No. N.o Dpto.

OTROS DOC.: .....
Pasaporte Lib. Enrol. etc.

NACIMIENTO: .....
Fecha Lugar

DOMICILIO: .....
Calle No. Telef. Ciudad o Localidad

PROFESION U OCUPACION: .....

LUGAR: Sub O/M (R) CARGO .....

IDEOLOGIA POLITICA ..... CLASIFICACION DIRIGENTE

DATOS COMPLEMENTADIOS .....
Est. Civil Conyupe Hijos

[redacted]
Otros Familiares

FECHA	DOCUMENTOS	044656 ANTECEDENTES A REGISTRAR
1968	EMGFA B.67 D.2	Vocal del Centro de Sub Oficiales del Ejército y Fuerza Aérea, para el período 1968.-

SERVICIO DE INFORMACION DE DEFENSA
División I

MINISTERIO DE DEFENSA NACIONAL
SERVICIO DE INFORMACION DE DEFENSA
M/F
044657-5

Fs. 1

.....Sección
Act. Ant. Nac.
Ficha N[redacted]

Nombres y Apellidos: D[redacted]STOY, Bautista

Fecha de Nacimiento: .....

Lugar de Nacimiento: .....
(País - Ciudad o Localidad - etc.)

Ced. Civ.: Serie ..... Nº ..... Ced. Identidad: .....

Otros documentos: .....
(Pasaporte - Libreta Enrolam. - etc.)

FOTO

Domicilio: .....
(Ciudad o Localidad) (Calle) Nº Telef.

Filiación

Edad Aparente ..... Color del Cutis .....

Color del Cabello ..... Estatura Aproximada .....

Complexión ..... Aspecto Social .....

Señas particulares .....

Ficha confeccionada en Montevideo el [redacted] de Febrero de 1966.-

044657 FS 2.

ACTIVIDADES

(1) **Laborales:** Profesión ..... Lugar de trabajo .....

Cargo ..... Antigüedad .....

Otras Actividades .....

.....

(2) **Políticas:** Ideología ..... Actuación .....

Antecedentes .....

Antecedentes familiares .....

(3) **Sociales:** Estado Civil ..... Religión ..... Figuración .....

Grado Instrucción ..... Lugares que frecuenta .....

(4) **Económicas:** Situación ..... Capital aprox. ..... Vehículo .....
marca y Nº

Otros datos .....

Datos Complementarios .....

Apreciación Personal Gral. .....

.....

.....

FICHA COMPLEMENTARIA DAMESTOY, Bautista

Documento		Antecedentes
Fecha	Origen	044657
28/2/1966.-	75/1.-	Con motivo de cumplir el diario "El Popular" el IX aniversario, firma una carta abierta a los trabajadores, dirigentes y personalidades sindicales y populares, en la cual hace un llamamiento [illegible] del homenaje al diario de referencia, que se realizará en el Palacio de Sud América el 11 de febrero del corriente año.-

SERVICIO DE INFORMACION
DE DEFENSA
Dep. 1

044658-3

FS. 1

Confeccionado el 29 ABR. 1975

VARIOS

FOTO

Apellidos DAMIAN MATTOS

Nombres Andrea

Fecha de Nacimiento 16 años en 1974.

Lugar de Nacimiento Uruguay

Est. Civil

Cred Cívica Céd. Identidad 1.526.310

Otros Documentos

Ocupación Estudiante 2do. año Liceo 15.

Padre Angel

Madre Ma. Celia .

Domicilio Stramíelas Nro. 1491. Ciudad : MONTEVIDEO.-

Otros datos

[redacted]

Imp. CHIESA Hnos. Ltda. 10.000 - 12 - 73

Fs. 2

FICHA COMPLEMENTARIA

DOCUMENTO		ANTECEDENTES
Fecha	Origen	044658
20.5.74 JPM PD 07.00	Doc. 1138 a 07.00	- Detenida en los disturbios ocurridos en la intersección de las calles 8 de Octubre y Marcos Sastre el 1ro. de Mayo de 1974.-(SS)-
20.5.74 JPM PD 07.00	Doc.1137 a 07.00	- Internada en el Centro de Observación Nro.2.-(SS)-

SERVICIO DE INTELIGENCIA
División I
(Seguridad)

MINISTERIO DE DEFENSA NACIONAL
SERVICIO DE INFORMACION DE DEFENSA
M / F
047659-1

FS 1 PE

Sección
Act. Ant. Nac.
Ficha N [redacted].

Nombres y Apellidos: DAMIAN Angel

Foto

Fecha de Nacimiento:

Lugar de Nacimiento:
(País - Ciudad o Localidad - etc.)

Cred. Civ.: Serie N.º Ced. Identidad:

Otros documentos:
(Pasaporte - Libreta Enrolam. - etc.)

Domicilio: Avenida "B" 5573 (1) 50.69.57 (2)
(Ciudad o Localidad) (Calle) (N.º) (Telef.)

Filiación
- Edad Aparente Color del Cutis
- Color del Cabello Estatura Aproximada
- Complexión Aspecto Social
- Señas particulares

[redacted]

Ficha confeccionada en MONTEVIDEO el 25 de Abril de 1963

044659

Fs. 2

ACTIVIDADES

(1) Laborales: Profesión Pintor Lugar de trabajo .....

Cargo ..... Antigüedad .....

Otras Actividades .....

.....

(2) Políticas: Ideología COMUNISTA Actuación .....

Antecedentes .....

Antecedentes familiares .....

(3) Sociales: Estado Civil Casado Religión ..... Figuración .....

Grado Instrucción ..... Lugares que frecuenta .....

(4) Económicas: Situación ..... Capital aprox. ..... Vehículo ..... marca y N.o

Otros datos .....

Datos Complementarios Su esposa de apellido MATOS es empleada del Senado.-

Apreciación Personal Gral. .....

.....

.....

RAMIAN FICHA COMPLEMENTARIA Angel FS. 3

Documento		Antecedentes
Fecha	Origen	
6.X.962	Marcha	Firmante de un manifiesto del Movimiento de Trabajadores de la Cultura (integrantes del FIDEL9. Firmó manifiesto de "Mil cien intelectuales del FIDEL.
26-VII-63.-	B-75(1)D-362.-Marcha.-	Interviene en una muestra artística realizada en el local del semanario Marcha en homenaje a la Cuba Revolucionaria.-
16/XII/1965	75/2732	Firmante de un manifiesto de Docentes, Profesionales y Artistas en contra de las Medidas de Pronta Seguridad.
17.IV.1972	Inf.Birec. 256*****	Indica del 1 al 3.- Sindicado como "Pro-Tupamaro".(J).-
c25/AGOS/1971	75-2160	-Integra la "Brigada de artistas plasticos del Frente Amplio", que realiza exposiciones en las Ferias Públicas.-(PP).-
22/4/1971.	75/2968	Participó con una obra en la exposición de arte plástico, en el Encuentro Nacional de Escritores organizado por el Comité de Escritores "Bartolomé Hidalgo", del Movimiento de Trabajadores de la Cultura, integrante del Frente Izquierda de Liberación, realizado los días 19 y 20 de marzo p.pdo.(PP).-

FICHA COMPLEMENTARIA

Documento		044659 Antecedentes
Fecha	Origen	
17/11/83	11941 / 82 PAG. 1363	-POSEE ANTECEDENTES EN EL CO.NA.E- EVAL - A - 1. CCD) INDICA ( ) ( ) ( )

Fs. 1

044660-9

20 MAR. 1979

JUNTA DE COMANDANTES EN JEFE

S. I. D.

Dep. I Secc. I

Sub Secc. A/N

Ficha Nro. _____ Confec. _____

DAMIAN VIZZIANO — Apellidos

Angle Gualberto — Nombres

DOCUMENTOS: C/C BMB-7727 — Serie Nro. C/I. _____ Nro. Dpto.

OTROS DOC. _____ Pasaporte Lib. Enrol. etc.

NACIMIENTO: _____ Fecha Lugar

DOMICILIO: _____ Calle Nro. Teléf. Ciudad o Localidad

PROFESION U OCUPACION: _____

LUGAR: _____ CARGO: _____

IDEOLOGIA POLITICA: _____ CLASIFICACION: _____

DATOS COMPLEMENTARIOS: _____

Est. Civil [redacted] Cónyuge Hijos

_____

Otros familiares

Fs. 2

Fecha	Documentos	044660 ANTECEDENTES A REGISTRAR
25 SET. 1978		- Del [illegible] de Mesa por las listas 1001 [illegible] las elecciones nacionales del año 1971, por el Departamento de Montevideo . Circuito N° M.E.79
[illegible]	1209	= (0193) .- (C)

Fs. 3

J. C. J.
Dpto. 1

044660

Apellidos DAMIAN VIZZIANO

Nombres Angel G.

Documentos: AFILIADO AL PARTIDO COMUNISTA Nro. 32901.

Ant, Secc: A B C D E G V

☐ ☐ ☐ ☐ ☐ ☐ ☐

Secreto

ANTECEDENTES Fs. 4

044660

DOC. 0001. 8.1.76. (SS)-

Ingreso: 15.7.68. años 45.

Dom. Calle B. 5573 Portones de Carrasco

Montevideo.-

BMB. 7727.

Pintor A.M.C.A.P.

SERVICIO DE INFORMACION
DE DEFENSA

Dep. 1

E 044661-F

Fs 1

Confeccionado el 17 MAR. 1975

V

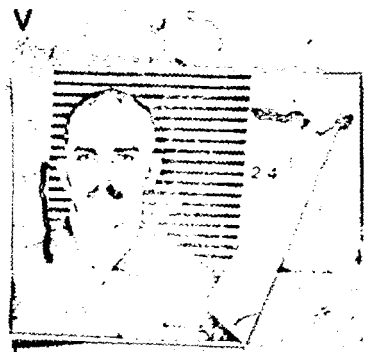

Apellidos DAHIAN MATTOS

Nombres Diego alias "Zapa" (1)

Fecha de Nacimiento 6/1/958

Lugar de Nacimiento Uruguay

Est. Civil Soltero Casado (2)

Cred Cívica ..... Céd. Identidad 1.300.642 (4)

Otros Documentos

Ocupación Empleado (3) Pintor (5)

Padre

Madre

Domicilio Strásulas Nro.1481 Ciudad Montevideo.-

Otros datos

[redacted]

Imp. CHIESA Hnos. Ltda. 10.000 - 12 - 73

FICHA COMPLEMENTARIA

DOCUMENTO		04466 ANTECEDENTES Fs 2
Fecha	Origen	
17.III.74 JPM PD 00.07 a 00.07	Dec. 0499	- Detenido el día 21/II/74 conjuntamente con otras personas en averiguaciones sobre volanteadas. Se procedió a allanarse su domicilio con resultados negativos.-(SS)-
17.3.74 JPM PD 00.07 a 00.07	Dec. 0512	- Fué puesto en libertad el día 6.3.74 debiendo presentarse dos veces por semana a dependencias de la DNII.-(SS)-
13.2.76 PD. 7 a 7	182	5.2.76 -Dirigente de la "UJC". Venía siendo indagado en la DNII. Fue alojado en el C. Municipal a disposición del P. Ejecutivo en el régimen de MPS.- (DD)
13.2.76 PD. 7 a 7	187	7.2.76 -Quedó en la DNII a disposición del JMI de 2do. Turno.- (DD)
10.5.76 PD. 7 a 7	624	23.4.76 -Al así haberlo dispuesto el JMI de 2do. Turno se decretó su procesamiento y prisión al hallarse incurso en el delito previsto en el Art.60(XII) en relación al Art.60(V) del CPM.- (DD)
30.X.76	1370 PME	-Figura en una relación de privados de libertad.Recluido en el E.M.R.1.(P).-
30.X.976	Doc.1373	-24.Set.976- En la fecha fue alta en el EMR.1 (MM).-

Fs. 3

DAMIAN MATTOS ,DIEGO

044661

FECHA	DOCUMENTOS	ANTECEDENTES A REGISTRAR
30.10.76	1370 PME	-Situación del mismo al 30.9.76:Det. 21.1.76.Procesado.(P).-
7.11.77	Dco.1148	Figura en relación de Recluídos al 13.10.77 en el EMIR.1.- SITUACION JURIDICA:Procesado,Art.60(XII),60(V)CPM.-JUZGADO: JMI.1ra.I.4to.T.-FECHA DE DETENIDO:21.1.76.-Eval.A-1.- (1).
29.3.77	0290	Recluso No. 2080.- Detenido: 21.1.76.- Movimiento: UJC.- Regional: 5.- Actividades comprobadas: Pintadadas-Volanteadas-Finanzas-Vinculado a:Sergio Tailamián Moreira, Juan Carlos Rodriguez.(Recluso.Nº 2077), Ruben Aveiro Clavijo y Ariel Magallanes Castillo(Recl.Nº1966).- TIPIFICACION: Conspiración.- Ingreso al EMIR: 24.8.76.- Juzgado:JMI 2T.- Unidad captora:JPM./Eval. A-1.- Ind. (1) a (3).- (FE)
16.02.82	D.6004/81/ 16	-Se encuentra comprendido en el Art.lo. literal b) del Acto Institucional No.4,por haber sido procesado el 20/4/1976 por los delitos previstos en. C.P.M. 60 (XII) en rel. al 60 (V) C.P.O. EVALUACION A-1 (LA)

FS. 4

FECHA	DOCUMENTOS	044661 ANTECEDENTES A REGISTRAR
21.4.83	24745/83	-03.03.83-Figura en una relación procedente dela P.M.E. de liberados.Detenido el 21.01.76, liberado el 04.08.79.-EVALÚA-1 (Q)
21.4.83	24862/83	-08.03.83-Indica idem Doc. 24745/83.-EVAL:A-1 (Q)
21.4.83	18378/82	-02.09.82-Ficha del E.M.R.1, establece:detenido el 21.01.76 Perteneciente a la U.J.C.-EVAL:B-2 (Q) Indica 4 y 5.-
17/11/82	11941/82 PAG. 1363	-POSEE ANTECEDENTES EN EL CO.NA.E- EVAL-A-1.(CD) INDICA ( ) ( ) ( )
22.2.84	1288/79 pág.2.	25.7.79 a 25.9.79:Figura en una relación de liberados y evacuados en régimen de M.P.S. en éste período en el E.M.R.1. 01.08.79:Evacuado M.P.S. al. D.N.I.I. Eval.A-1.(ME)

Fecha	Documentos	044661 ANTECEDENTES A REGISTRAR Diego al Fs. 5
3.3.84	1382/79 Pag.18	- Indica Idem Doc.1148/77,aportando: En Consolidado de P.M.E. de fecha 30.6.79 figura como: - P.,Art.60(XII)en rel.60(V) CPM, -17.5.79-Condena:Libertad Provisional.Eval:A-1(M)
28.3.84	1513/79 Pág.22	**En Consolidado de P.M.E. de fecha 31.8.79 figura como: 21.1.76:Detenido,Sent.1ra.I. 3 a. y 6m.Penit.,Juez 1ra.I 4°.Turno.1.8.79:Baja de E.M.R.1 por Libertad Provisional y Alta en DNII por M.P.S..-Eval:A-1(AD)**

MINISTERIO DE DEFENSA NACIONAL
SERVICIO DE INFORMACION DE DEFENSA
SERVICIO DE INTELIGENCIA

M/F

- VARIOS ANTECEDENTES NEGATIVOS.-

Fecha : Montevideo, 19 de Julio de 1954.-

Ficha Nº. [redacted] 044662-5

FOTO

Nombre : DAMIAN, Isidoro.- (r.g.).-

Nacionalidad

Profesión o actividad

Lugar de nacimiento

Documentos que posee

Domicilio : Oficial 4o. Nº 4633 Teléf.
(Cno. Maldonado).-

FILIACION

Edad aparente color del

cutis de los cabellos

estatura aspecto social

señas particulares

[redacted]

Fs. 8

044662

Fecha	Contenido
1) 19-VII-954	Jef. de Pol. de Mdoo..-

Lugares donde frecuenta .....

..... afiliado a .....

.....actividad política y donde actúa .....

Antecedentes policiales .....

..... vehículos que posee o que guía .....

..... nombre y número de personas que forman su familia .....

DATOS COMPLEMENTARIOS

1) Está relacionado con el Movimiento Revolucionario " La Escoba ".-(r.e.).

1.00 - 19-I-54

Fs. 1

SERVICIO DE INFORMACION DE DEFENSA

Dep. 1

V A R I O S

044663-3

Confeccionado el 15.11.77

FOTO

Apellidos DAUTAN

Nombres Juan

Fecha de Nacimiento

Lugar de Nacimiento

Est. Civil

Cred. Cívica ..... Céd. Identidad .....

Otros Documentos

Ocupación Profesor -Centro de Investigación y Experimentación Pedagógica

Padre

Madre

Domicilio ..... Ciudad .....

Otros datos: [redacted]

chiesa hnos. - 4 000 - 5/77

Fs. 2

FICHA COMPLEMENTARIA

DOCUMENTO		ANTECEDENTES 044663
Fecha	Origen	
17.10.77 PEI 564/977	1067	20.9.77 -Integra la nómina de profesores del cuadro docente del "Centro de Investigación y Experimentación Pedagógica" sito en Av. Rivera 2336 Piso 1. Institución que ha realizado cursos de capacitación teológica para personal de dirección de institutos docentes privados, editando panfletos cuya peligrosidad se trata de aquilatar adecuadamente.- Eval. B - 2.- (DD)

JUNTA DE COMANDANTES EN JEFE

S. I. D.

044664-1

Fs. 1

Dep. I V. Secc. 1

Sub Secc. A/N

Ficha Nº ..... Confec. 13.7.82

DAMIAN BORRONI — Apellidos

Juan — Nombres

DOCUMENTOS: C/C. ..... Serie ..... Nº ..... C/I. ..... Nº ..... Dpto.

OTROS DOC. ..... Pasaporte ..... Lib. Enrol. ..... etc.

NACIMIENTO: ..... Fecha ..... Lugar

DOMICILIO: ..... Calle ..... Nº ..... Teléf. ..... Ciudad o Localidad

PROFESION U OCUPACION: Pastor de la Iglesia Metodista

LUGAR: ..... **CARGO:** .....

IDEOLOGIA POLITICA: ..... **CLASIFICACION:** .....

DATOS COMPLEMENTARIOS ..... Est. Civil ..... Cónyuge ..... Hijos

..... Otros familiares

[redacted]

Fecha	Documentos	044664 ANTECEDENTES A REGISTRAR	FS 2
16.4.82	13849	- Responsable Latinoamericano del Servicio de Evangelización, dependiente del CLAI, organización esta que representa la continuación técnificada y evolucionada de la"Junta Latinoamericana de Iglesia y Sociedad",organismo dependiente del Consejo Mundial de Iglesias cuya filial en Uruguay I.S.A.L. fue objeto de un allanamiento por parte de las FF.CC. en el año 1971 por su vinculación con el M.L.N..Actividad esta que fúe comprobada motivando su clausura y el sometimiento a la Justicia de sus integrantes,habiéndose procesado unos y requerido otros. Es de destacar que habiéndose llevado a cabo en FEB/82 el "Encuentro Evangelico Latinoamericano de Jóvenes", este no fue participado,presumiéndose se pretenda mantener una imagen no comprometida de las oficinas del CLAI en nuestro País.Eval:A-2 (00)	

VARIOS

Fs. 1

20.08.82

JUNTA DE COMANDANTES EN JEFE
S. I. D.

V 044665-8 Dep. H/ Secc. 1 Sub. Secc. [redacted]

Ficha N.º ..... Confec. .....

DAMIANI MARTINEZ (1) — José Pedro
Apellidos — Nombres

DOCUMENTOS: C/C AOA 2673 (2) C/I. 362.935 (3)
Serie N.º N.º Dpto.

OTROS DOC. .....
Pasaporte Lib. Enrol. etc.

NACIMIENTO: 10.10.21 (4) Montevideo (5)
Fecha Lugar

DOMICILIO: Avda. Sarmiento 2369 8vo. Piso (6)
Calle N.º Teléf. Ciudad o Localidad

PROFESION U OCUPACION: Contador – Banquero (7)

LUGAR: Partido Colorado CARGO: .....

IDEOLOGIA POLITICA: Pachaco-Damiani (9) CLASIFICACION: CONVENCIONAL (10)

DATOS COMPLEMENTARIOS: Nov/982 Casado (8)
Est.Civil Cónyuge Hijos

.....
Otros familiares

[redacted]

Fs. 8

Fecha	Documentos	044665 ANTECEDENTES A REGISTRAR
05.08.82	17493	"LA MAÑANA", 04.08.82: Firma un manifiesto de adhesión al Movimiento "POR PACHECO PRESIDENTE", el cual integra. Indica ( ) ( ) (GM)(LA)
24.8.82	D.18059	Integra uno de los primeros 4 puestos de candidatos a convencionales por Montevideo, de la agrup. "Por Pacheco Presidente".-Eval/A-1(AD)
9.9.82	18801	Figura en el 2º lugar de la lista BAB del Partido COLORADO Agrupación POR PACHECO PRESIDENTE Dpto. de MONTEVIDEO como candidato para integrar los Deliberantes Departamentales y Convencionales Nacionales en las Elecciones internas de los PP.PP. del 28 de Noviembre de 1982. (O-BA) INDICA (1)a (8)
16.10.82	— — —	Por Oficio Nº. 904 /82 el S.I.D. comunica a la Corte Electoral, que de acuerdo a las disposiciones vigentes, no existen objeciones para que el causante integre la lista de referencia. (O-BA)
24.3.83	22793/82	Integra la nómina de accionistas de CX 58 RADIO CLARIN.-Eval.A-2.-(TJ)
13/1/83	23691/066	Electo 2 Titular del Organo Deliberante Nacional del Partido COLORADO por el Departamento de MONTEVIDEO Hoja de Votación B.A.B. de acuerdo al resultado de las Elecciones Internas de los Partidos Políticos habilitados, efectuadas el 28-XI-82. — Eval. A-1 (XX). Indica: (9) y (10).-

SERVICIO DE INFORMACION DE DEFENSA

Dep. 1

044666-6

Fs. 1

Confeccionado el 28 ABR. 1975

VARIOS

FOTO

Apellidos DAMIAN MATTOS

Nombres Juan Mario

Fecha de Nacimiento 18 años en 1974.

Lugar de Nacimiento Uruguay

Est. Civil Soltero

Cred Civica ..... Céd. Identidad .....

Otros Documentos .....

Ocupación Estudiante Liceo 15 B.

Padre .....

Madre .....

Domicilio ..... Ciudad .....

Otros datos .....

[redacted]

Imp. CHIESA Hnos. Ltda. 10.000 - 12 - 73

Fs. 3

FICHA COMPLEMENTARIA

DOCUMENTO		04466 ANTECEDENTES
Fecha	Origen	
20.V.74 JPM PD 07. a 07.00	Doc.1138	- Detenido en los disturbios ocurridos el 1ro. de Mayo de 1974. Fué identificado por la Policía Técnica -(SS)-
20.11.74 JPM PD 07.00 a 07.00	Doc.3051	- Detenido el 16.11.74 conjuntamente con LUBERTO CABRERA Héctor cuando participaba de una manifestación relám pago y volanteada por 18 de Julio y J. Herrera y Obe Posteriormente fué internado en el Cilindro Municipal en el marco de las Medidas Prontas de Seguridad.-(SS)
16.4.83.....		- Se hizo Memo (A) No.794/83 para el Dpto.III/S.I.D(SS)-

044667-4

Fs. 1

JUNTA DE COMANDANTES EN JEFE

S. I. D.

Dep. I Secc. I

Sub Secc. A/N

Ficha Nro. ____ Confec. 26.3.79

DAMIAN MATTOS — Apellidos

María Noel — Nombres

DOCUMENTOS: C/C B.I.A. 148.85 C/I. ____

Serie Nro. Nro. Dpto.

OTROS DOC. ____

Pasaporte Lib. Enrol. etc.

NACIMIENTO: ____

Fecha Lugar

DOMICILIO: ____

Calle Nro. Teléf. Ciudad o Localidad

PROFESION U OCUPACION: ____

LUGAR: ____ CARGO: ____

IDEOLOGIA POLITICA: ____ CLASIFICACION: ____

DATOS COMPLEMENTARIOS: ____

Est. Civil [redacted] Cónyuge Hijos

Otros familiares

Fs. 2

Fecha	Documentos	044667 ANTECEDENTES A REGISTRAR
16.3.79	D.0355	-- Delegado de Mesa por las listas no presentadas , en las elecciones nacionales del año 1971 por el Departamento de Montevideo .- Circuito N° 1226 (Inf. Corte Electoral).- (Pág. N° 6) (Y)

044668-2

FB. 1

JUNTA DE COMANDANTES EN JEFE

S. I. D.

Dep. I Secc. I

Sub Secc. A/N

Ficha Nro. ____ Confec. 5/3/79

DAMIANI ORIOSTE (Apellidos) Fernando José (Nombres)

DOCUMENTOS: C/C BQA 15452 (Serie / Nro.) C/I. 1.395.872 (Nro. / Dpto.)

OTROS DOC. ____ (Pasaporte / Lib. Enrol. / etc.)

NACIMIENTO: 9/I/955 (Fecha) Montevideo (Lugar)

DOMICILIO: Emancipación No.3942 - (1) - Félix Olmedo 3626 (Calle / Nro. / Teléf. / Ciudad o Localidad)

PROFESION U OCUPACION: Estudiante Veterinaria - y Empleado (2).-

LUGAR: ____ CARGO: ____

IDEOLOGIA POLITICA: ____ CLASIFICACION: ____

DATOS COMPLEMENTARIOS: Casado (3).-

Est. Civil [redacted] Cónyuge Hijos

Padres: Fernando y Edina

Otros familiares

Fecha	Documentos	044668 ANTECEDENTES A REGISTRAR
5/3/79	DNII	-9/5/971-Fue detenido junto a otros 110 menores y 19 mayores en circunstancias que realizaban una reunión en el local del Liceo Bauzá, para considerar la intervención de la Enseñanza Secundaria y como homenaje al estudiante que falleciera el año pasado, al ser herido por un funcionario Policial. Por orden del Juez de Menores entregado a sus padres.-(U) (Const.Hab. Nº 455 del 16/6/78 de la Secc. 18a. de Montevideo.-)
5.11.79	D.2489	25.5.79 - Presenta recurso ante el Delegado del S.I.D. en el Departamento de Montevideo al habérsele incluido en la Cat. "B" de C.N.C.P..- 5.11.79 - El Delegado Departamental remite a este Servicio el expediente del causante para consideración.- 9.1.80 - Por Exp.Nº.017/D-I/80 de este Servicio se comunica al Delegado Departamental del S.I.D. que esta Dirección ha resuelto otorgar Cat. "A" de C.H.C.B. debiendosele advertir el siguiente concepto:"... que tendrá que cuidar en el futuro sus actividades en todo lo que involucrase un apartamiento de su conducta político-gremial lo cual motivaria una nueva reclasión.- 14.II.980.- Se notifica de la resolución que antecede.-

FECHA	DOCUMENTOS	DAMIANI, Fernando ~~José~~ ANTECEDENTES A REGISTRAR 044668 FS. 3
2.9.82	D.18451	- Indica los mismos datos que los doc.2489/79 y información del 5.3.979. de la Const.H.C.P. No.455 del 16/6/78 de la Seccional 18va. de Policía de Mdeo.- (SS)-
1/9/82	Doc. 18355	Figura en el 53 lugar de la lista AB(?) del Partido Vecinal Agrupación POR EL CAMBIO Dpto. de Montevideo como candidato para integrar los Deliberantes Departamentales y Convenciones Nacionales en las Elecciones internas de los PP.PP. del 28 de Noviembre de 1982. (SS) Indica del (1) al (3)-
25/9/82	— — —	[illegible] Oficio N° 691/982 de S.F.D. comunica a la Corte Electoral [illegible] que de acuerdo a las disposiciones en vigentes, no existen [illegible] para que el causante integre la lista de [illegible] (SS).

FS. 1

JUNTA DE COMANDANTES EN JEFE 044669-0

S. I. D. ANTINACIONAL

Dep. I Secc. I

Sub Secc. A/N

Ficha Nº ____ Confec. 2/2/982

DAMIANI (Apellidos) Jaime (Nombres)

DOCUMENTOS: C/C ..... (Serie / Nº) C/I. ..... (Nº / Dpto.)

OTROS DOC. ..... (Pasaporte / Lib. Enrol. / etc.)

NACIMIENTO: ..... (Fecha / Lugar)

DOMICILIO: ..... (Calle / Nº / Teléf. / Ciudad o Localidad)

PROFESION U OCUPACION: .....

LUGAR: ..... CARGO: .....

IDEOLOGIA POLITICA: ..... CLASIFICACION: .....

DATOS COMPLEMENTARIOS: ..... (Est. Civil / [redacted] Cónyuge / Hijos)

..... (Otros familiares)

Fecha	Documentos	044669 ANTECEDENTES A REGISTRAR	Fs. 2
21.VII.82	1727	D.I.I. 24.XI.975 - Afiliado al Partido Democráta Cristiano, según material incautado el 1.VII.975 a GERARDO GRASSI FIGUEROS.- Se Aprobo una solicitud de beca a nombre de DAMIANI BERAMENDI, Jaime, no pudiendose establecer si se trata de la misma persona que registra el antecedente anterior.- Nota Nº 1727/80/D [illegible]. (UU)	
19.5.82	14937	Idem anotación de Fecha 24.11.75.-	
10.5.82	14619	Se aprobó una soliditud de Beca a nombre de DAMIANI BERAMENDI, Jaime, no pudiéndose establecer si se trata de la misma persona que registra el antecedente anterior.Nota Nº925/82/D, .-(C)	

Fs. 1

JUNTA DE COMANDANTES EN JEFE VARIOS Dep. I Secc. I

S. I. D.

044670-8 Sub Secc. A/N Ficha Nº ____ Confec. 20.5.82

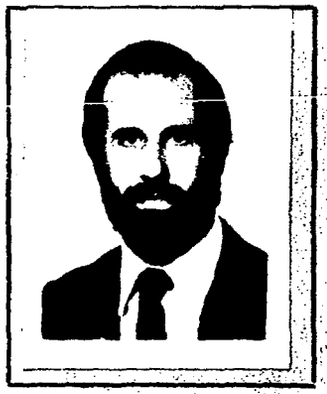

DAMIANI BERAMENDI (Apellidos) Jaime (Nombres)

DOCUMENTOS: C/C ____ (Serie / Nº) C/I. 1.798.296 (Nº / Dpto.)

OTROS DOC. ____ (Pasaporte / Lib. Enrol. / etc.)

NACIMIENTO: 15/NOV/951 Mdeo. (Fecha / Lugar)

DOMICILIO: Lepanto 1395 Apto. 5 (Calle / Nº / Teléf. / Ciudad o Localidad)

PROFESION U OCUPACION: Cdor. Publico de FUNSA

LUGAR: ____ CARGO: ____

IDEOLOGIA POLITICA: ____ CLASIFICACION: ____

DATOS COMPLEMENTARIOS: ____ (Est. Civil / Cónyuge / Hijos)

____ (Otros familiares)

[redacted]

Fecha	Documentos	044670 ANTECEDENTES A REGISTRAR B.2
10.5.82	14619	6.5.82 -SE.PLA.CO.DI. solictó por Nota N°925/82/D aval para Beca a Italia, SE APRUEBA, por Memo. (A) N°937/82 del 12.5.82.
19.5.82	14937	-Se deja constancia que se registran antecedentes a nombre de Jaime DAMIANI, no pudiéndose establecer que los mismos correspondan al causante.(C)

SERVICIO DE INFORMACION DE DEFENSA
Dep. 1

044671-6

fs. 1

Confeccionado el [redacted]

V A R I O S

FOTO

Apellidos DAMIANI

Nombres Jorge L. (2)

Fecha de Nacimiento

Lugar de Nacimiento

Est. Civil

Cred. Cívica Céd. Identidad

Otros Documentos

Ocupación Pintor. (1)

Padre

Madre

Domicilio Ciudad

Otros datos

[redacted] 5454

Imp. CHIESA Hnos. Ltda. 4.000 • 11 • 72

FICHA COMPLEMENTARIA

DOCUMENTO		ANTECEDENTES
Fecha	Origen	044671
1971.	Lista 808 PDC F.A	Candidato como 3 suplente del 7 titular a la Cámara de Senadores sub lema Frente del Pueblo. (SS)
25.SET.71	Doc.2 8 EL ECO	Hace declaraciones para El Eco donde explica que la enorme mayoría de los pintores uruguayos apoyan al Frente Amplio. entre otras cosas, da su adhesión al Frente Amplio.(SS)- Fuclica (?).
27/9/982	20055 R.E.18797	9/I/966 - Integrante de la Comisión Fiscal de la Unión de Artistas Plásticos contemporáneos, entidad en la que actúan elementos de activa militancia comunista.- Eval.: A-2 Indica (1). (PP/LG)
09/IX/982	18797	Consultada telefónicamente la Corte Electoral sobre la anotación del año 1971, lista 808, informa que no se trata de la persona JORGE LUIS DAMIANI MARTINEZ C.C.: BNA 8975, C.I.: 557.402, quien figuró como Candidato Nº229 en la lista ACH del Partido Unión Cívica por Montevideo para las elecciones internas de los PP.PP en Nov./982.- (PP).-

Fs. 1

044672-4

JUNTA DE COMANDANTES EN JEFE

S. I. D.

Dep. I Secc. I

Sub Secc. A/N

Ficha Nro. Inf.

21 MAR. 1979

DAMIANI SILVEIRA — Apellidos

Jorge Victor — Nombres

DOCUMENTOS: C/C BQA 7307 — Serie Nro. C/I. ..... — Nro. Dpto.

OTROS DOC. ..... — Pasaporte Lib. Enrol. etc.

NACIMIENTO: ..... — Fecha Lugar

DOMICILIO: ..... — Calle Nro. Teléf. Ciudad o Localidad

PROFESION U OCUPACION: .....

LUGAR: ..... CARGO: .....

IDEOLOGIA POLITICA: ..... CLASIFICACION: .....

DATOS COMPLEMENTARIOS: ..... — Est. Civil [redacted] Cónyuge Hijos

Otros familiares

Fs. 2

Fecha	Documentos	044672 ANTECEDENTES A REGISTRAR
25 SET. 1978	1209	- Delegado de Mesa por las listas 808 y 1808 , en las elecciones nacionales del año 1971, por el Departamento de Montevideo . Circuito N°. 2146 .- (0195) .- (C)

CIVIL-GOBIERNO

Fs. 1

JUNTA DE COMANDANTES EN JEFE

S. I. D.

044673-2

Dep. I Secc. I

Sub Secc. A/N

Ficha Nº ..... Confec. 7.8.81

Damboriarena IRIBARNE (1) José María

Apellidos Nombres

DOCUMENTOS: C/C H.A.A.11.121 (2) C/I. 518.252 (Montevideo) (3)

Serie Nº Nº Dpto.

OTROS DOC. .....

Pasaporte Lib. Enrol. etc.

NACIMIENTO: 56 años (1982) (4) .....

Fecha Lugar

DOMICILIO: Reyles 1343 (5) Rivera (6)

Calle Nº Teléf. Ciudad o Localidad

PROFESION U OCUPACION: Ganadero (8)

LUGAR: ..... CARGO: .....

IDEOLOGIA POLITICA: Blanco Partido Nacional Nov/82 CLASIFICACION: Herrerista (Rivera)

Lacalle-Rodriguez-Damboriarena (7)

DATOS COMPLEMENTARIOS: Casado (10) CONVENCIONAL (9)

Cónyuge Est. Civil Hijos

Otros familia[redacted]

FS 2

Fecha	Documentos	04 4673 ANTECEDENTES A REGISTRAR
28.7.81.	Doc. 6396	Dice haber sido suspendido los derechos de toda actividad Política con inclusión del Voto por Acto Institucional Nº 4, Art.3ro, Inc.b, fué rehabilitado de sus derechos por la Comisión Interpretativa.(TJ)"LA MAÑANA" 28.07.981.~~80~~
18.5.82	14915	Según artículo publicado en el diario "A Plateia" del 23.4.82 en su dondición de Presidente de la agrupación "José María Damboriarena" lista 15 del P.N. firma un manifiesto dirigido a la opinión pública en el que se establecen las bases de la agrupación que se hallan enmarcadas en los principios Herreristas del P.N.Eval:A-1 (OC)
30.08.82	D.18200	**31.7.81 - Diario "EL DIA". 28.7.81 - Ciudadano rehabilitado politicamente por la Comisión Interpretativa del Acto Institucional N°.4.-** **19.08.81 - Se le declara de Oficio excluido de la prohibición establecida por artículo 3º. del Acto Instº. Nº34.-(RR)**
27.8.82	D.18160	**Figura en el 2º. lugar de la lista H.A.D. del Partido NACIONAL Agrupación José Ma.DAMBORIARENA Dpto. de RIVERA como candidato para integrar los Deliberantes Departamentales y Convencionales adicionales en las Elecciones internas de los PP.PP. del 28 de noviembre de 1982. (RR)**

Imp. Nacional 718/78

FECHA	DOCUMENTOS	044673 ANTECEDENTES A REGISTRAR FS-3
30.9.82		Por Oficio Nº. 707 /82 el S.I.D. comunica a la Corte Electoral, que de acuerdo a las disposiciones vigentes, no existen objeciones para que el pausante integre la lista de referencia. (NN)
17/01/83	. . . .	-MEMO.(A) No.006/83 PARA LA 2DA. DIV./E.M.G.A. (P)
12/I/83	23691/082	Electo 2 titulares del Cuerpo Deliberante Nacional del Partido Nacional por el Departamento de Rivera. Hoja de Votación H.A.O. Resultado de las Elecciones Internas de los Partidos Políticos habilitados, efectuadas el 28-XI-82. — Eval. A-1 (KE). Indica 1 al 10.
12.5.84	33090/83 Pag. 77	-Indica Idem.Doc. 23691/83.Eval:a-1.(KE)
19.3.83	24824/83	5/3/83: Se postula como titular de la lista 1984 (Consejo Nacional Herrerista) para ocupar cargos en el Directorio del Partido Nacional.-PRENSA.-(FE)
29.6.83	24701/12	Indica idem al doc. 24824, aportando que figura en el 7mo. lugar de los titulares.Eval.A-1.(ME)

FECHA	DOCUMENTOS	044673 ANTECEDENTES A REGISTRAR Fs. 6
19-7-83	28564/004	El causante votó negativamente la moción presentada en una reunión del Partido Blanco en el Departamento de Rivera, en la cual se resuelve solicitar a la Comisión Departamental, el nombramiento de una comisión que instalada en caracter de Tribunal Político realice un juicio imparcial donde el acusado tenga derecho de defensa, en relación de la necesidad de juzgar hechos y actitudes de quienes han escalado posiciones ocupando cargos públicos, que deberían ser electos por el Pueblo, violando claramente los artículos 266 y 270 de la Constitución vigentes y las claras directivas oportunamente emanadas del - Directorio del Partido Nacional y su Comisión Delegada Triunvirato. Así mismo se plantea elevar estas actuaciones al Directorio del Partido para que de compartirla resuelva actuaciones similares en todos los Departamentos. Eval A-1 (SI).

044674-O Fs. 1

JUNTA DE COMANDANTES EN JEFE

S. I. D.

C/G

Dep. I Secc. I

Sub Secc. A/N

Ficha Nº ..... Confec. 14.3.83

DAMIANI MARTINEZ — Apellidos

Jorge Luis — Nombres

DOCUMENTOS: C/C. B.N.A. 8975 — Serie Nº

C/I. 557.402 Montevideo — Nº Dpto.

OTROS DOC. ..... — Pasaporte Lib. Enrol. etc.

NACIMIENTO: 54 años en 1982.- — Fecha Lugar

DOMICILIO: México 1678 B — Calle Nº

Montevideo — Teléf. Ciudad o Localidad

PROFESION U OCUPACION: Empleado

LUGAR: Unión Cívica — CARGO: .....

IDEOLOGIA POLITICA: Chiarino — CLASIFICACION: CONVENCIONAL

DATOS COMPLEMENTARIOS Nov/982 Casado — Est. Civil Cónyuge

..... — Hijos

Otros familiares

[redacted]

FS-2

Fecha	Documentos	044674 ANTECEDENTES A REGISTRAR
[illegible] 13.1.83	[illegible]/. 104	Electo 35 Suplente del Organo Deliberante Nacional del Partido UNION CIVICA por el Departamento de MONTEVIDEO Hoja de Votación A.C.H. de acuerdo al resultado de las Elecciones Internas de los Partidos Políticos habilitados, efectuadas el 28-XI-82. — Eval. A-1 (XX).
17/4/83	11941 / 82 PAG. 1363	-POSEE ANTECEDENTES EN EL CO.NA.E- EVAL - A - 1 (CD) INDICA ( ) ( ) ( )

044675-9 Fs. 1

JUNTA DE COMANDANTES EN JEFE

S. I. D.

C/G

Dep. 1 Secc. 1
Sub Secc. A/N
Ficha Nº ..... Confec. 14.3.83

DAMIANI MARTINEZ (Apellidos) José Octavio (Nombres)

DOCUMENTOS: C/C. A.U.A. 3116 (Serie / Nº) C/I. 450.240 Montevideo (Nº / Dpto.)

OTROS DOC. ..... (Pasaporte / Lib. Enrol. / etc.)

NACIMIENTO: 58 años en 1982.- (Fecha / Lugar)

DOMICILIO: 8 de Octubre 2732 (Calle / Nº / Teléf. / Ciudad o Localidad) Montevideo

PROFESION U OCUPACION: Jubilado

LUGAR: Unión Cívica CARGO: .....

IDEOLOGIA POLITICA: Chiarino CLASIFICACION: CONVENCIONAL

DATOS COMPLEMENTARIOS Nov/982 Casado
(Est. Civil / Cónyuge / Hijos)

Otros familiares

[redacted]

FS-2

Fecha	Documentos	044075 ANTECEDENTES A REGISTRAR
13/1/[illegible]	2[illegible]/.105	Electo 147 Suplente del Organo Deliberante Nacional del Partido UNION CIVICA por el Departamento de MONTEVIDEO Hoja de Votación A.C.H. de acuerdo al resultado de las Elecciones Internas de los Partidos Políticos habilitados, efectuadas el 28-XI-82. — Eval. [illegible]-1 (XX).

JUNTA DE COMANDANTES EN JEFE 044676-5 Dep. I Secc. I

S. I. D. Sub Secc. A/N

Ficha Nº ..... Confec. .....

DANTE IGLESIAS (1) — **Walter** Vicente (2)

Apellidos — Nombres

DOCUMENTOS: C/C ..... Serie ..... Nº ..... C/I. 1.054.731 (3) Nº ..... Dpto.

OTROS DOC. ..... Pasaporte ..... Lib. Enrol. ..... etc.

NACIMIENTO: 22 años (1967) (3) — Uruguay (4)

Fecha — Lugar

DOMICILIO: Sergipe 643 Carlos Tellier y Agustín Muñoz Bo.Cordón(5)

Calle — Nº — Teléf. — Ciudad o Localidad

PROFESION U OCUPACION: Jornalero Metalurgia (6) (7)

LUGAR: Nervión Laminación UNTMRA CARGO: .....

IDEOLOGIA POLITICA: **F.I.D.E.L** (CLASIFICACION: **MILITANTE**

DATOS COMPLEMENTARIOS: Casado (9) 100138

Est. Civil — Cónyuge — Hijos

Otros familiares

Fecha	Documentos	044676 ANTECEDENTES A REGISTRAR 52
16/11/67	75-395 El Popul.	-Fue detenido por policías de la Seccional 19a. por repartir volantes del FIDEL junto a Indalecio BUNO, y Rogelio CARVALLO.-
20/9/68	B 75/D-581	-Encargado de difusión de "EL POPULAR" en las [illegible] 14a., 20a. y 16a. (M)
19/2/79	Doc.0274	-Afiliado al Partido Comunista de O.C.O.A.con el Nº.27898. (V)
15/3/79	Doc.0346	-Conjuntamente con Hector PERALTA y G.CARBALLO,presentó para su afiliación al Partido Comunista en la Agrupación VICTORIA, a Eduardo Pablo GOMEZ SELVA, .- (Ex-Soldado del Servicio de Información de Defensa) (V)
31.1.83 P D	24049 027	-26.1.83-En la fecha es detenido e indagado en procura de establecer su grado de vinculación y actividades cumplidas para el P.C. De su situación fue enterado el Juez Militar de Instruccion de 5to.T.(en feria)Eval:A-1(M) Ind: (1)(2)
31.1.83 PD 029	24051	-28.1.83- Por orden Judicial se le levantó la incomunicación.Eval:A-1(M).-
24.4.82	14062	-Afiliado al Partido Comunista con el Nro.27898, Fech.Ing: 24.5.67.Eval:A-1 (M). Ind. del (3) al (7)

Imp. Nacional 716/78

FECHA	DOCUMENTOS	DANTE IGLESIAS, Walter ANTECEDENTES A REGISTRAR 044676 B-3
4.3.83	24523/83	-17.2.83.-Citado por el J.M.I.4to.T.para el día 21.2.83 a dicha Sede. Eval:A-1.(TT)
15.3.83	24991/83	- Según Artículo de prensa del diario "EL DIARIO" de fecha 11.3.83, fue detenido junto con Wilson GUTIERREZ; Violeta RAMOS MARINI, por prestar "cobertura" a ANSELMI DELPRATO, sabiendo que se encontraba requerido y en la Clandestinidad, Todos los nombrados integrantes del Aparato Armado del proscripto Partido Comunista. El causante fue procesado por la Justicia Militar por hallarse incurso en el Delito previsto en el Artículo 60(X) del C.P.M. (Asistencia a los Asociados).-Indica 8 y 9.-(GG) **Eval A-1**
17.3.83	24979/83 P.D.	-9.3.83.-En esta fecha el magistrado actuante dispuso su procesamiento con prisión preventiva por el delito enumerado en el Doc.anterior. Eval:A-1.(TT)
24.3.83.	25172/83	"RADIO BERLIN" 18/3/83: Fue procesado por prestar su asistencia a una asociación Subversiva.-Eval.B-2.-(FE)

FECHA	DOCUMENTOS	044676 ANTECEDENTES A REGISTRAR B-4
4.6.83	25421/83	Recluso No. 2850. Figura en una relación de ALTAS en el período comprendido entre el 25/2/83 y 25/3/83. ALTA: 18/3/83 .-Eval.A-1.-(FE)
7.4.83	25299/83	Indica idem. doc. 25172/83.(en esta información se la menciona como Walter Iglesias, pero la anotación es la misma). Eval:B-2 (PS)
12.5.83.	26144/04	23/3/83: Fué denunciado en Ginebra ante la Comisión de Derechos Humanos de las Naciones Unidas el procesamiento del causante por la Justicia Militar, previéndose una pena de 18 meses a 6 años.-Eval.A-1.-(FE)
25.5.83	26642/18	En consolidado de P.M.E. del 31.03.83. figura como detenido el 21.02.83. Proc.:09.03.83; Art. 60 (V) 60 (I) Nal.6;60 (XII), 60 (X).CHM. J.M.I. 4to. T. 19.03.83. Alta EMR 1 Baja C. Central Traslado. Eval.A-1.(ME)
23.1.84	8400366/3 P.D.	-17.1.84.-Libertad Vigilada controlada por la D.I.I.Eval: A-1.(TT)
2.2.84	8400631/002	-Indica fecha de libertad provisional el 14.1.84.Eval A-1 (BR).-

DANTE IGLESIAS, Walter Vicente

B-5

Fecha	Documentos	ANTECEDENTES A REGISTRAR
7.3.84	8401380/018 005	En Consolidado de P.M.E. del 31.1.84 figura como: 21.2.83 Detenido, 9.3.83 Procesado Art. 60 (V); 60 I. Nal.6.60 (X) 60(X) CPM, Juez 1a.I.5to.T., 14.1.84 Baja EMR 1 por Libertad Provisional. "L.V." Unidad de contro D.I.I. Eval.A-1 (SI)

044677-3

Fs. 1

JUNTA DE COMANDANTES EN JEFE

S. I. D.

C/G

Dep. I Secc. I

Sub Secc. A/N

Ficha Nº ..... Confec. 14.3.83

DAMIANI MARTINEZ — Apellidos

Luis Fernando — Nombres

DOCUMENTOS: C/C. A.T.B. 2094 — Serie Nº

C/I. 269.004 Montevideo — Nº Dpto.

OTROS DOC. ..... — Pasaporte Lib. Enrol. etc.

NACIMIENTO: 67 años en 1982.- — Fecha Lugar

DOMICILIO: 8 de Octubre 2730 — Calle Nº

Teléf.

Montevideo — Ciudad o Localidad

PROFESION U OCUPACION: Jubilado

LUGAR: Unión Cívica — CARGO: .....

IDEOLOGIA POLITICA: Chiarino — CLASIFICACION: CONVENCIONAL

DATOS COMPLEMENTARIOS: Nov/982 Casado

Est. Civil — Cónyuge — Hijos

Otros familiares

[redacted]

FS-2

Fecha	Documentos	044677 ANTECEDENTES A REGISTRAR
14/V/83	[illegible] 104	Electo 83 Suplente del Organo Deliberante Nacional del Partido UNION CIVICA por el Departamento de MONTEVIDEO Hoja de Votación A.C.M. de acuerdo al resultado de las Elecciones Internas de los Partidos Políticos habilitados, efectuadas el 28-XI-82. — Expd. A-1 (XX).

044678-1 Fs. 1

JUNTA DE COMANDANTES EN JEFE

S. I. D.

C/G

Dep. I Secc. I

Sub Secc. A/N

Ficha Nº ..... Confec. 14.3.83

DAMIANI MARTINEZ — Apellidos

María Aurelia — Nombres

DOCUMENTOS: C/C. A.T.B. 2180 — Serie / Nº — C/I. 630.630 Montevideo — Nº / Dpto.

OTROS DOC. ..... — Pasaporte / Lib. Enrol. / etc.

NACIMIENTO: 69 años e n 1982.- — Fecha / Lugar

DOMICILIO: García de Zúñiga 2208 — Calle / Nº — Montevideo — Teléf. / Ciudad o Localidad

PROFESION U OCUPACION: Labores

LUGAR: Unión Cívica — **CARGO:** .....

IDEOLOGIA POLITICA: Chiarino Nov/982 — **CLASIFICACION:** CONVENCIONAL

DATOS COMPLEMENTARIOS Soltero — Est. Civil / Cónyuge / Hijos

Otros familiares

[redacted]

FS-2

Fecha	Documentos	044678 ANTECEDENTES A REGISTRAR
13/1/83	29[illegible]91/103	Electo 146 Titular del Organo Deliberante Nacional del Partido UNION CIVICA por el Departamento de MONTEVIDEO Hoja de Votación A-C-H de acuerdo al resultado de las Elecciones Internas de los Partidos Políticos habilitados, efectuadas el 28-XI-82. — Eval. A-1 (XX).

044679-9 FS.1

JUNTA DE COMANDANTES EN JEFE

S. I. D.

C/G

Dep. I Secc. I

Sub Secc. A/N

Ficha Nº ..... Confec. 14.3.83

DAMIANI RIGADA — Apellidos

María Beatríz — Nombres

DOCUMENTOS: C/C. A.V.A. 13.073 — Serie / Nº

C/I. 1.312.572 Montevideo — Nº / Dpto.

OTROS DOC. ..... — Pasaporte / Lib. Enrol. / etc.

NACIMIENTO: 30 años en 1982.- — Fecha / Lugar

DOMICILIO: Herrera — Calle

Nº — Teléf.

Nueva Helvecia — Ciudad o Localidad

PROFESION U OCUPACION: Profesora

LUGAR: ..... CARGO: .....

Unión Cívica

IDEOLOGIA POLITICA: Chiarino CLASIFICACION: CONVENCIONAL

Nov/982

DATOS COMPLEMENTARIOS: Casada — Est. Civil / Cónyuge / Hijos

..... — Otros familiares

[redacted]

Fecha	Documentos	044079 ANTECEDENTES A REGISTRAR	FS. 2
13/1/83	2669V.110	Electo 8 Titular del Organo Deliberante Nacional del Partido UNION CIVICA por el Departamento de COLONIA Hoja de Votación N.A.E. de acuerdo al resultado de las Elecciones Internas de los Partidos Políticos habilitados, efectuadas el 28-XI-82. — Eval. A-1 (XX).	

044680-4 Fs. 1

JUNTA DE COMANDANTES EN JEFE

S. I. D.

C/G

Dep. I Secc. I

Sub Secc. A/N

Ficha Nº ..... Confec. 14.3.83

DAMIANI MARTINEZ de DAVEREDE María J.

Apellidos Nombres

DOCUMENTOS: C/C. A.T.B. 2179 C/I. 1.068.193 Montevideo

Serie Nº Nº Dpto.

OTROS DOC. .....

Pasaporte Lib. Enrol. etc.

NACIMIENTO: 66 años en 1982.-

Fecha Lugar

DOMICILIO: 8 de Octubre 2728 Montevideo

Calle Nº Teléf. Ciudad o Localidad

PROFESION U OCUPACION: Labores

LUGAR: Unión Cívica CARGO: .....

IDEOLOGIA POLITICA: Chiarino Nov/982 CLASIFICACION: CONVENCIONAL

DATOS COMPLEMENTARIOS Casado

Est. Civil Cónyuge Hijos

.....

Otros familiares

[redacted]

Fecha	Documentos	044680 ANTECEDENTES A REGISTRAR	B-3
13/1/83	28691/102	Electo 127 Titular del Organo Deliberante Nacional del Partido UNION CIVICA por el Departamento de MONTEVIDEO Hoja de Votación A.C.H. de acuerdo al resultado de las Elecciones Internas de los Partidos Políticos habilitados, efectuadas el 28-XI-82. — Eval. A-1 (XX).	

044681-5 Fs. 1

JUNTA DE COMANDANTES EN JEFE

S. I. D.

C/G

Dep. I Secc. I

Sub Secc. A/N

Ficha Nº ..... Confec. 14.3.83

DAMIANI CERDEIRAS — Apellidos

María Virginia — Nombres

DOCUMENTOS: C/C. A.U.A. 16.291 — Serie / Nº

C/I. 1.714.077 Montevideo — Nº / Dpto.

OTROS DOC. ..... — Pasaporte / Lib. Enrol. / etc.

NACIMIENTO: 21 años en 1982.- — Fecha / Lugar

DOMICILIO: 8 de Ocutubre 2732 — Calle / Nº

Teléf.

Montevideo — Ciudad o Localidad

PROFESION U OCUPACION: Profesora

LUGAR: ..... CARGO: .....

IDEOLOGIA POLITICA: Unión Cívica Chiarino Nov/982 CLASIFICACION: CONVENCIONAL

DATOS COMPLEMENTARIOS: Soltera — Est. Civil / Cónyuge / Hijos

Otros familiares

[redacted]

Fs. 2

Fecha	Documentos	044681 ANTECEDENTES A REGISTRAR
13/1/83	2060/83.102	Electo 68 Titular del Organo Deliberante Nacional del Partido UNION CIVICA por el Departamento de MONTEVIDEO Hoja de Votación A.C.H. de acuerdo al resultado de las Elecciones Internas de los Partidos Políticos habilitados, efectuadas el 28-XI-82. — Eval. A-1 (XX).
12.9.983.....		Se hizo Memo (A) No. 2060/83 para el Com.Educ.Sec.(SS)-

B. 1

Confeccionado el 07 OCT. 1975

Dep. 1

VARIOS

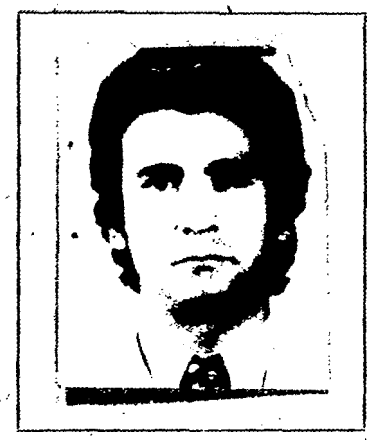

Apellidos DAMIANI ARIAS

Nombres Marcos Juan

Fecha de Nacimiento 6 de Mayo de 1943

Lugar de Nacimiento Montevideo.

Est. Civil

Cred Cívica Céd. Identidad

Otros Documentos P.P. 130-758

Ocupación Agregado Comercial

Padre

Madre

Domicilio Luis P. Ponce 1445 Ciudad

Otros datos

[redacted]

Imp. CHIESA Hnos. Ltda. 10.000 - 12 - 73

FS. 2

FICHA COMPLEMENTARIA

DOCUMENTO		ANTECEDENTES
Fecha	Origen	044682
25.9.75.	Doc. 1743	-Figura en una relación de ciudadanos uruguayos que desempeñan funciones en la Embajada de Gran Bretaña.-(W)

(Seguridad) 044683-1 Ficha N.º [redacted]

Nombres y Apellidos: DAMIANI, Mario Atilio Ramón

Fecha de Nacimiento: Año 1922.

Lugar de Nacimiento: Argentina
(País - Ciudad o Localidad - etc.)

Foto

Cred. Civ. Serie ..... N.º ..... Ced. Identidad: .....

Otros documentos: .....
(Pasaporte - Libreta Enrolam. - etc.)

Domicilio: Vicente Lopez No. 159 de la Localidad de Quilmes (B.A.).
(Ciudad o Localidad) (Calle) (N.º) (Telef.)

Filiación

Edad Aparente ..... Color del Cutis .....

Color del Cabello ..... Estatura Aproximada .....

Complexión ..... Aspecto Social .....

Señas particulares .....

[redacted]

Ficha confeccionada en Montevideo, el 17 de marzo de 1966

044683

ACTIVIDADES

(1) Laborales: Profesión Albañil Lugar de trabajo

Cargo Antigüedad

Otras Actividades

(2) Políticas: Ideología Comunista. Actuación

Antecedentes

Antecedentes familiares

(3) Sociales: Estado Civil Religión Figuración

Grado Instrucción Lugares que frecuenta

(4) Económicas: Situación Capital aprox. Vehículo
marca y N.o

Otros datos

Datos Complementarios

Apreciación Personal Gral.

DAMIANI, Mario [illegible]

FICHA COMPLEMENTARIA

Documento		04468 Antecedentes
Fecha	Origen	
12-I-1966.	B-77-D-4.-	- De Nacionalidad Argentino.- Nacido en 19[illegible].- De Profesión Albañil; Domiciliado en la Calle Vicente Lopez No.459 de la Localidad de Quilmes, Provincia de Buenos Aires. - El 12 III 1950, fué Candidato a Senador Provincial por el Partido Comunista Argentino.- - El 11 III 951, fué candidato a Concejal y a Intendente Municipal por el mismo Partido. - Fué apoderado del Comité "QUILMES del Partido Comunista Argentino, ubicado en la Calle Hipolito Irigoyen No.845 de esa Localidad.

SERVICIO DE INFORMACION
DE DEFENSA
Dep. 1

044684-7

Confeccionado el 22.8.73.

V A R I O S

FOTO

Apellidos DAMIANI

Nombres Pedro

Fecha de Nacimiento

Lugar de Nacimiento

Est. Civil

Cred. Cívica Céd. Identidad

Otros Documentos

Ocupación

Padre

Madre

Domicilio Ciudad

Otros datos

[redacted]

Imp. CHIESA Hnos. Ltda. 4.000 - 11 - 72

Fs. 3

FICHA COMPLEMENTARIA

DOCUMENTO		ANTECEDENTES
Fecha	Origen	044684
1971.	Lista 481.	Candidato como 4to.titular a la Junta Electoral,por la lista Jubilados y Pensionistas._(W).

SERVICIO DE INFORMACION DE DEFENSA

Dep. 1

044685-6

Fs. 1

Confeccionado el 9.30.71

VARIOS

FOTO

Apellidos DAMIANI

Nombres R.

Fecha de Nacimiento

Lugar de Nacimiento

Est. Civil

Cred. Cívica Céd. Identidad

Otros Documentos

Ocupación

Padre

Madre

Domicilio Calle 18(Las Tescas) Ciudad

Otros datos

FB.2

FICHA COMPLEMENTARIA

DOCUMENTO		ANTECEDENTES
Fecha	Origen	044685
E 14.9.71	79/77	Recibe publicaciones con sello de Irlanda (Bolsilibro) (E)

Ficha confeccionada el día 20-7-1973

MINISTERIO DE DEFENSA NACIONAL
S. I. D.

044686-4

PE

Dep. 1

Sub - Secc. A/N FS.1

Ficha Nro.____ Confec. ____

BALLINO — Apellidos

Luis (1) — Nombres

DOCUMENTOS: C/C. ____ Serie ____ Nro. ____ C/I. ____ Nro. ____ Dpto. ____

OTROS DOC. ____ Pasaporte ____ Lib. Enrol. ____ etc. ____

NACIMIENTO: ____ Fecha ____ Lugar ____

DOMICILIO: ____ Calle ____ Nro. ____ Teléf. ____ Ciudad o Localidad ____

PROFESION U OCUPACION: Presbítero en Capilla del Sauce.-

LUGAR: ____ CARGO: ____

IDEOLOGIA POLITICA: ____ CLASIFICACION: ____

DATOS COMPLEMENTARIOS: ____ Est. Civil [redacted] Hijos ____

____ Otros familiares

Fs. 2

Fecha	Documentos	044686 ANTECEDENTES A REGISTRAR
3-7-73	D.1515 Informe especial B/A.	-Visitó junto con el Pbro. Antonio REGO al sedicioso detenido en el Penal de Punta Carretas, Hector Eduardo JUANELHZ,-teniendo ambos presuntamente un C.A/T. en Sarandí del Yí.-(C.C) Evaluación A-1 (M).-
13/7/73	D-1652	-Indica lo mismo que el documento anterior.-(PP).-
11/V/76	D.0653	- Integra un grupo de izquierdistas que actúan en la localidad de Cañada del Sauce. Se trasladó a Argentina antes de las elecciones últimas. Indica: (1) Eval.F-6 (M).-

SERVICIO DE INTELIGENCIA
División I
(Seguridad)

MINISTERIO DE DEFENSA NACIONAL
SERVICIO DE INFORMACION DE DEFENSA
M / F
044687-2

Sección
Act. Ant. Nac.
Ficha N.º [redacted]

Nombres y Apellidos: DAMIANO Américo

Fecha de Nacimiento:

Lugar de Nacimiento:
(País - Ciudad o Localidad - etc.)

Cred. Civ.: Serie ..... **N.º** ..... **Ced. Identidad:** .....

Otros documentos:
(Pasaporte - Libreta Enrolam. - etc.)

Foto

Domicilio: Paysandú
(Ciudad o Localidad) (Calle) (N.º) (Telef.)

Filiación

Edad Aparente ..... **Color del Cutis** .....

Color del Cabello ..... **Estatura Aproximada** .....

Complexión ..... **Aspecto Social** .....

Señas particulares .....

[redacted]

Ficha confeccionada en Montevideo **el** 27 de Setiembre de 1965.-

044687

FS-2

ACTIVIDADES

(1) Laborales: Profesión ..... Lugar de trabajo .....

Cargo ..... Antigüedad .....

Otras Actividades .....

.....

(2) Políticas: Ideología Comunista ..... Actuación .....

Antecedentes .....

Antecedentes familiares .....

(3) Sociales: Estado Civil ..... Religión ..... Figuración .....

Grado Instrucción ..... Lugares que frecuenta .....

(4) Económicas: Situación ..... Capital aprox. ..... Vehículo .....
marca y N.o

Otros datos .....

Datos Complementarios .....

Apreciación Personal Gral. .....

.....

.....

Fecha	Orígen	044687 Antecedentes
16/IV/965.	B-41-D-7.-	-De ideología política Comunista.- Afiliado al Partido Comunista en Paysandú, que no tiene su carnet al dia.- B-2 20.4.78-Se contestó por MEMO(A)Nº 442/978 para la DNII.-qq-.

044688-O

Fs. 1

JUNTA DE COMANDANTES EN JEFE

S. I. D.

VARIOS

Dep. I Secc. I

Sub Secc. [redacted]

Ficha Nº ..... Confec. 5.5.81

DAMIANO — Apellidos

Carlos — Nombres

DOCUMENTOS: C/C ..... Serie ..... Nº ..... C/I. ..... Nº ..... Dpto.

OTROS DOC. ..... Pasaporte ..... Lib. Enrol. ..... etc.

NACIMIENTO: ..... Fecha ..... Lugar

DOMICILIO: Ruta 11 Km.105 — Calle ..... Nº ..... Teléf. ..... Ciudad o Localidad

PROFESION U OCUPACION: .....

LUGAR: ..... CARGO: .....

IDEOLOGIA POLITICA: ..... CLASIFICACION: .....

DATOS COMPLEMENTARIOS: ..... Cónyuge ..... Est. Civil ..... Hijos

[redacted]

Otros familiares

B.2

Fecha	Documentos	044688 ANTECEDENTES A REGISTRAR
4.5.81 P.D 6a6	3442	-Propietario de la Moto matrícula 171111,vista el 2.5.81 en el Cementerio del Norte,donde un grupo de personas intentaron colocar una plaqueta recordatoria al obrero de Nordex S.A,Jorge Emilio REYES MARQUEZ,fallecido el 1º de mayo de 1980. Dicho grupo fue dispersado por personal de la S.cc.12ª haciendo abandono del lugar en forma pacifica.(TT)

Imp. Nacional 714/79

(Seguridad)

SERVICIO DE INFORMACIONES DE DEFENSA ... / F

044689-8

Gremios

Ficha N.[redacted] Fs. 1

Nombres y Apellidos: Damiano, Darío

Fecha y Lugar Nac.: .....

Cred. Civ.: Serie ..... N.º ..... Ced. Identidad: .....

Otros documentos: .....
(Pasaporte - Libreta Enrolam. - etc.)

Domicilio: .....
(Ciudad o Localidad) (Calle) (N.º) (Telef.)

Profesión: .....

Foto

Cargo y Lugar: .....

Ideol. Política: ..... Actuación: Dirigente gremial del Sind. Unico de Obr. de la Aguja

Datos Complementarios: .....

Apreciación General: .....

.....

.....

Ficha confeccionada: .....

[redacted]

Documento		044689 Antecedentes Fs. 2
Fecha	Origen	
1964	Sec. Gremios	- Integrante de la Comisión Juvenil del Sindicato Unico de la Aguja.

...RACION
DE DEFENSA
Dep. I

044690-6

Fs. 1
..... Sección
Act. Ant. Nac.
Ficha Nº .....

Nombres y Apellidos: DAMIANO
Diego

Fecha de Nacimiento: .....

Lugar de Nacimiento: .....
(País - Ciudad o Localidad - etc.)

Cred. Cív.: Serie ..... Nº ..... Ced. Identidad: .....

Otros documentos: .....
(Pasaporte — Libreta Enrolam. — etc.)

FOTO

Domicilio: (1) Montevideo (Ciudad o Localidad) Carreras Nacionales (Calle) 4254 Nº Teléf

Filiación

Edad aparente ..... Color del Cutis .....

Color del Cabello ..... Estatura Aproximada .....

Complexión ..... Aspecto Social .....

Señas particulares .....
[redacted]

Ficha confeccionada en Montevideo el 26 de agosto de 1969

Fórm. 1

A 690

Fs. 2

ACTIVIDADES

(1) **Laborales:** Profesión ..... Lugar de trabajo .....

Cargo ..... Antigüedad .....

Otras Actividades .....

(2) **Políticas:** Ideología (2) Comunista ..... Actuación (3) U.J.C.

Antecedentes (4) Círculo Marconi(UJC)-Carnet Nº304-Ingresó 15/6/56

Antecedentes familiares .....

(3) **Sociales:** Estado Civil ..... Religión ..... Figuración .....

Grado Instrucción ..... Lugares que frecuenta .....

(4) **Económicas:** Situación ..... Capital aprox. ..... Vehículo .....
marca y Nº

Otros datos .....

Datos Complementarios .....

Apreciación Personal Gral. .....

Diego FS.3

FECHA	DOCUMENTOS	044690 ANTECEDENTES A REGISTRAR
III/62	Mondel Nº 161-Indice (1) al (4)	

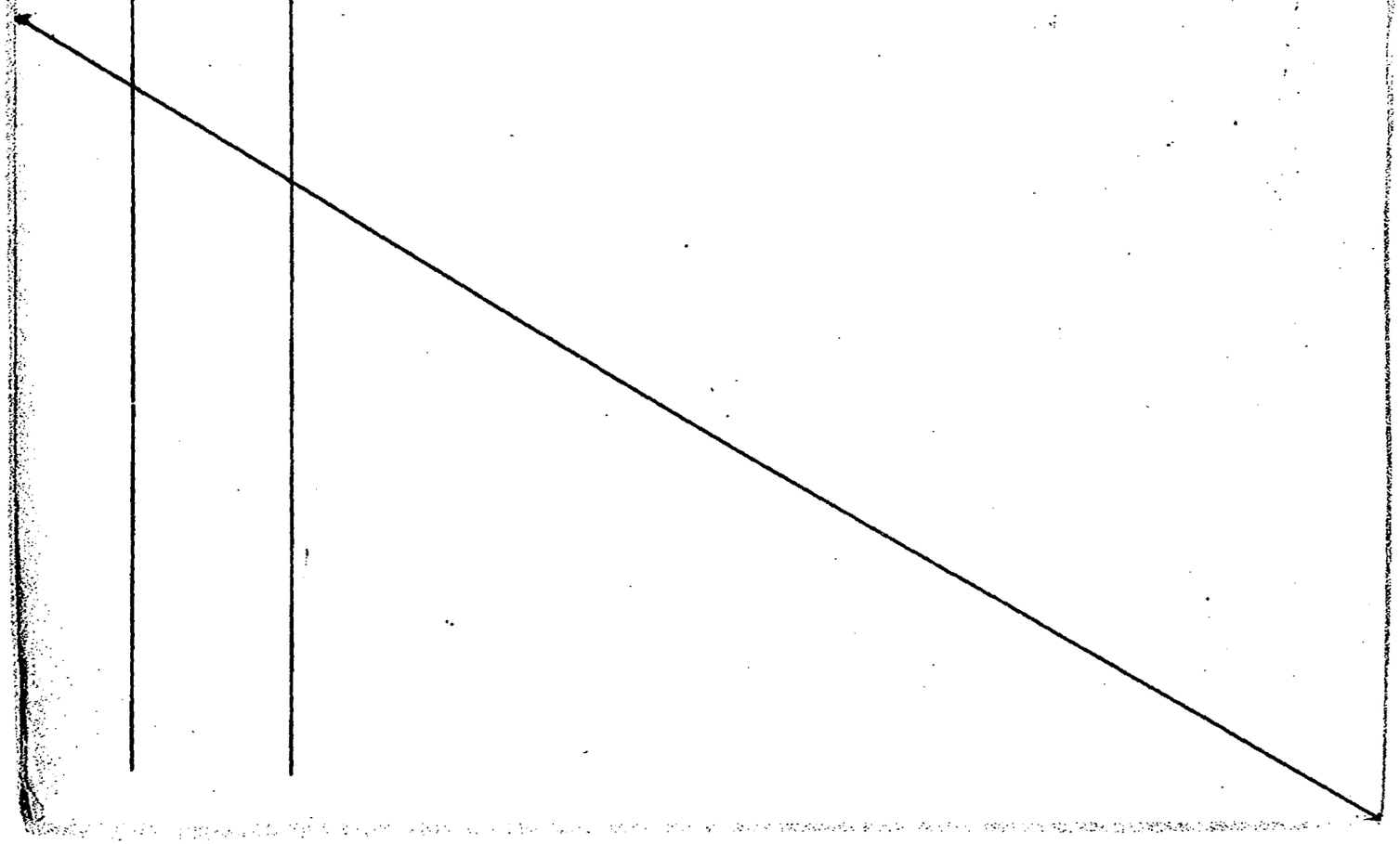

P.1

JUNTA DE COMANDANTES EN JEFE

S. I. D.

V.

044691-4

Dep. I Secc. I

Sub Secc. [redacted]

Ficha Nº ..... Confec. 11/7/81

DAMIANO ROMANO	Eduardo
Apellidos	Nombres

DOCUMENTOS: C/C E.A.A. 6744 C/I. 11- 30.638

Serie Nº Nº Dpto.

OTROS DOC. .....

Pasaporte Lib. Enrol. etc.

NACIMIENTO: 11/1/20 Uruguay.

Fecha Lugar

DOMICILIO: José Pedro Varela 587, Paysandú.

Calle Nº Teléf. Ciudad o Localidad

PROFESION U OCUPACION: Empleado

LUGAR: A.N.C.A.P. División Alcoholes. CARGO: Vigilante Bombero.

IDEOLOGIA POLITICA: ..... CLASIFICACION: .....

DATOS COMPLEMENTARIOS: .....

Cónyuge Est. Civil Hijos

Otros famili[redacted]

FS. 2

Fecha	Documentos	044691 ANTECEDENTES A REGISTRAR
02.06.81	Doc. 4502	Funcionario de A.N.C.A.P. desde el 17/10/60 hasta el 25/2/81. Fue dado de BAJA por renuncia para acogerse a los beneficios jubilatorios. Evaluación: A-1. (AM).

Imp. Nacional 718/78

Ficha N.º ..... Confec. 28.8.82

...uardo
Nombres

DOCUMENTOS: C/C KAA-6744 C/I. 11-30638
Serie N.º N.º Dpto.

OTROS DOC. .....
Pasaporte Lib. Enrol. etc.

NACIMIENTO: 11.1.20 Uruguay
Fecha Lugar

DOMICILIO: José Pedro Varela 578 Paysandú.-
Calle N.º Teléf. Ciudad o Localidad

PROFESION U OCUPACION: Funcionario de ANCAP.- Div.Alcoholes-

LUGAR: Dest. Paysandú- Vigilancia CARGO: Vigilante Bombero.-

IDEOLOGIA POLITICA: ..... CLASIFICACION: .....

DATOS COMPLEMENTARIOS: .....
Est.Civil Cónyuge Hijos

.....
Otros familiares

[redacted]

Fecha	Documentos	044691 ANTECEDENTES A REGISTRAR Fs. 4
2.6.81	D.4502	- Figura en una nómina de funcionarios de ANCAP, que con fecha 1/3/81, presentó renuncia para acogerse a los beneficios jubilatorios, habiendo ingresado el 17.10.60.- Eval.A-1 (AM)
27/8/82	18159	Figura en el 14 lugar de la lista KAB del Partido Colorado Agrupación "D. Baltasar Brum" Dpto. de ~~Paysandú~~ como candidato a integrar los Deliberantes Departamentales y Convencionales Nacionales en las Elecciones internas de los PP.PP. del 28 de Noviembre de 1982. (CC) Por Oficio Nº. 718/82 el S.I.D. comunica a la Corte Electoral, que de acuerdo a las disposiciones vigentes, no existen objeciones para que el causante integre la lista de referencia. (CC)

044692-2

FS. 1

SERVICIO DE INFORMACION DE DEFENSA

Dep. 1

V A R I O S

Confeccionado el 3.10.77

FOTO

Apellidos DAMIANO

Nombres Lorenzo

Fecha de Nacimiento

Lugar de Nacimiento

Est. Civil

Cred. Cívica ..... Céd. Identidad .....

Otros Documentos

Ocupación

Padre

Madre

Domicilio Casupá - FLORIDA ..... Ciudad

Otros datos:

[redacted]

chiesa hnos. - 4 000 - 5/77

Fs.2

FICHA COMPLEMENTARIA

DOCUMENTO		044692 ANTECEDENTES
Fecha	Origen	
30.12.76 P&I No. 106/D2/76	D.1629 DEI	- Figura en una nómina de personas del Departamento de Florida que recibieron propaganda izquierdista en el año 1976.- Entre la misma se puede citar: "PEKIN Y CHINA RECONSTRUYEN" y "EL MENSAJERO DE SAN ANTONIO".- Eval. A-1.- (S).-

FS.1

JUNTA DE COMANDANTES EN JEFE

S. I. D.

VARIOS

044693-0

Dep. I Secc. I

Sub Secc. A/N

Ficha No. ..... Confec. 20.4.83

DAMIANO DE RICCI — Apellidos

Lucía Cibellis — Nombres

DOCUMENTOS: C/C. ..... Serie ..... No. **C/I.** 91.582 No. ..... Dpto.

OTROS DOC. ..... Pasaporte ..... Lib. Enrol. ..... etc.

NACIMIENTO: ..... Fecha ..... Lugar

DOMICILIO: ..... Calle ..... No. ..... Teléf. ..... Ciudad o Localidad

PROFESIÓN U OCUPACIÓN: .....

LUGAR: ..... **CARGO:** .....

IDEOLOGÍA POLÍTICA: ..... **CLASIFICACIÓN:** .....

DATOS COMPLEMENTARIOS ..... Est. Civil ..... Cónyuge ..... Hijos

..... Otros familiares [redacted]

FECHA	DOCUMENTOS	044693 ANTECEDENTES A REGISTRAR Fs. 2
21.4.83	18347/82	-Figura en una relación de fecha 01.09.82 de personas refugiadas en Brasil al amparo de ACNUR.-EVAL:A-2 (Q)

JUNTA COMANDANTES EN JEFE
Dep. 1

044694-'8

FS. 1

Confeccionado el 3.10.77

V A R I O S

FOTO

Apellidos DAMIANO

Nombres Luis

Fecha de Nacimiento .....

Lugar de Nacimiento .....

Est. Civil .....

Cred Cívica ..... Céd. Identidad .....

Otros Documentos .....

Ocupación .....

Padre .....

Madre .....

Domicilio Chamizo - FLORIDA Ciudad .....

Otros datos .....

[redacted]

IMP. CHIESA Hnos. Ltda. 3.000 - 5 - 76

FS-2

FICHA COMPLEMENTARIA

DOCUMENTO		ANTECEDENTES
Fecha	Origen	044694
30.12.76 PEI No. 106/D2/76	D. 1629 DEI	- Figura en una nómina de personas del Departamento de Florida que recibieron propaganda izquierdista en el año 1976.- Entre la misma se puede citar: "PEKIN Y CHINA RECONSTRUYEN" y "EL MENSAJERO DE SAN ANTONIO".- Eval. A-1.- (S).-
24/2/983	----------	Se contestó Memo. (A) Nº 3050/82 (3a. Parte) para DINARP - (MS)

SERVICIO DE INFORMACION
DE DEFENSA
Dep. 1

044695-5

B. 1

Confeccionado el 22.2.74

VARIOS

FOTO

Apellidos DAMIANO

Nombres Luis

Fecha de Nacimiento

Lugar de Nacimiento

Est. Civil

Cred Civica ..... Céd. Identidad

Otros Documentos

Ocupación Ex. Sacerdote

Padre

Madre

Domicilio ..... Ciudad

Otros datos

[redacted]

Imp. CHIESA Hnos. Ltda. 10.000 - 12 - 73

Fs. 2

FICHA COMPLEMENTARIA

DOCUMENTO		ANTECEDENTES
Fecha	Origen	044695
1.8.73.	Doc. 2099	-Posée un trasmisor de características CX.1.LJ. y una camioneta,los cuales están siendo usufructuados por Juan Carlos FERRARI,amigo personal del Ex.Senador ERR y Ex.Diputado MICHELLINI.-(W) EVALUACION · A-6.

044696-3

Fs. 1

JUNTA DE COMANDANTES EN JEFE

S. I. D.

Dep. I [redacted] Secc. I

Sub Secc. A/N

Ficha Nro. _____ Confec 26.3.83

DAMIANI SERRATO Roberto(9) Wilson
Apellidos Nombres

DOCUMENTOS: C/C SALA 2029(5) C/I. 1.231.351 (6) Exp.Abril/70
Serie Nro. Nro. Dpto.

OTROS DOC. 316.386 Exp.Montevideo en Mayo/80.-(3)
Pasaporte Lib. Enrol. etc.

NACIMIENTO: 18.9.48 (1) Pando - Canelones (2)
Fecha Lugar

DOMICILIO: Calle 18 - Las Toscas - Canelones.- (4)
Calle Nro. Teléf. Ciudad o Localidad

PROFESION U OCUPACION: Dibujante (4)

LUGAR: _____ CARGO: _____

IDEOLOGIA POLITICA: _____ CLASIFICACION: _____

DATOS COMPLEMENTARIOS: soltero (7)
Est. Civil Cónyuge Hijos

Hijo de:Francisco y Aurora Edelm[redacted]
(8) Otros familiares

Fs. 2

Fecha	Documentos	044696 ANTECEDENTES A REGISTRAR
26.3.83	22644/82	5.11.82: El M.RR.EE. informa al Consulado uruguayo en Roma que se autoriza la expedición del Pasaporte al causante.- Eval:A-1(AD)
22.4.83	20729/80	16.9.82: El Consulado uruguayo en Roma, solicita autorización para expedir pasaporte al causante, a quien han sido robados sus documentos.- Salió del país el 3.6.81.- Eval.A-1 (Y) Indica del (1) al (9).-

Fs. 1

Ficha confeccionada el día 12/I/1973

MINISTERIO DE DEFENSA NACIONAL
S. I. D.

044697-1

Dep. 1 **P** -Secc. **E** Sec. 1

Ficha Nº____ Confec.____

DAMIANO — Apellidos
Manuel — Nombres

DOCUMENTOS: C/C.____ (Serie / Nro.) C/I.____ (Nro. / Dpto.)

OTROS DOC.____ (Pasaporte / Lib. Enrol. / etc.)

NACIMIENTO: 60 años de edad (aproximadamente en 1970) Argentina
Fecha — Lugar

DOMICILIO: Avenida de Mayo a 4 cuadras del Obelisco B.A. (R. Argentina)
Calle — Nro. — Teléf. — Ciudad o Localidad

PROFESION U OCUPACION: Dirigente Peronista (Directivo de Prensa)

LUGAR:____ CARGO:____

IDEOLOGIA POLITICA: Peronista CLASIFICACION:____

DATOS COMPLEMENTARIOS:____
Est. Civil — Cónyuge — Hijos

[redacted]

Otros familiares

FS.2

Fecha	Documentos	044697 ANTECEDENTES A REGISTRAR
10/3/1970	B.68 D.2	-Según una fuente confidencial,que ha proporcionado información confiable,lleva un gran tren de vida y realiza permanentes reuniones nocturnas en Buenos Aires;desde hace meses viaja,por avión,todos los fines de semana a Montevideo.- Se rumorea que tiene contactos con los integrantes de TACUARA y que desde Montevideo hace contactos con PERON en España.- Evaluación B-6.- (C.C)

FS. 1

JUNTA DE COMANDANTES EN JEFE

S. I. D. 044698-9

Dep. I Secc. I

Sub Secc. [redacted]

Ficha Nº ____ Confec. 26.1.82

DAMIANOVICH BETANCUR (Apellidos) Alberto Jesús (Nombres)

DOCUMENTOS: C/C ..... (Serie, Nº) C/I. ..... (Nº, Dpto.)

OTROS DOC. ..... (Pasaporte, Lib. Enrol., etc.)

NACIMIENTO: 39 años 1980 (Fecha) Uruguay (Lugar)

DOMICILIO: Francisco Bauzá 3677 (Calle, Nº, Teléf., Ciudad o Localidad)

PROFESION U OCUPACION: .....

LUGAR: ..... CARGO: .....

IDEOLOGIA POLITICA: ..... CLASIFICACION: .....

DATOS COMPLEMENTARIOS: Casado (Est. Civil) ..... (Cónyuge) ..... (Hijos)

[redacted] familiares

Fecha	Documentos	044698 ANTECEDENTES A REGISTRAR F3.2
30.4.80 P.D.119/80	Doc.1818	-28.4.80-De acuerdo a investigaciones realizadas sobre el Agente de 2da. Clase, Américo Aurelio RUDINO NOYA por su presunta militancia en el Frente Amplio, en el día de ayer fue interrogado el causante, manifestando que se desempeña como radio-técnico en su domicilio y colabora en instalaciones sanitarias. Expresó que en los años 1964-1977 trabajó en la Corte Electoral, habiendo ingresado en la misma por ser conocido de la Dra. Adela RETA, a quien conocía de un comité del Partido Colorado, y que su cesantía ocurrió como consecuencia de haber sido denunciado por dos funcionarios de la Corte con las cuales había tenido problemas y quienes dijeron que había promovido desorden en circunstancias que se entonaba el Himno Nacional. Con respecto al Sr. RUDINO NOYA, dijo conocerlo de ese tiempo, habiendo sido compañeros ambos en varias Secciones y en el curso de dactiloscopía, teniendo el causante, conocimiento de que RUDINO era blanco en cuanto a ideas políticas. Expresó ignorar que en la Corte se hubieran efectuado volanteadas a favor del Frente Amplio o que hubiera habido funcionarios amenazados por sus ideas políticas. No fue privado de su libertad. Eval.A-1.-(JJ)

Alberto Jesús FS.3

...00-En el día de ayer fue nuevamente interrogado, manifestando que en momentos en que se entonaba el Himno Nacional en un acto llevado a cabo en la Corte Electoral, en la parte que dice "Tiranos Temblad", en ese momento se desprendió un trozo de cornisa, lo que obligó a los asistentes a levantar la voz, pero que según recuerda, RUDINO NOYA no se encontraba entre los que cantaban. Eval.A-1.-(JJ)

044699-7

Fs. 1

JUNTA DE COMANDANTES EN JEFE

S. I. D.

Dep. I Secc. I

Sub Secc. AIN

Ficha Nº ..... Confec. 13/X/82

DAMIANOVICH MARENCO — Apellidos

Francisco Carlos — Nombres

DOCUMENTOS: C/C. BAB Nº3831(1) — Serie / Nº

C/I. 675832 — Nº / Dpto.

OTROS DOC. ..... — Pasaporte / Lib. Enrol. / etc.

NACIMIENTO: 60 años (1976) 23/7/15(2) Uruguay — Fecha / Lugar

DOMICILIO: Charrúa 2215 (1976)- Eduardo Acevedo 1446 apto.3 (3) — Calle / Nº / Teléf. / Ciudad o Localidad

PROFESION U OCUPACION: Funcionario del Obserbatorio Astronomico de Montevideo Jubilado (4)

LUGAR: ..... **CARGO:** .....

IDEOLOGIA POLITICA: ..... **CLASIFICACION:** .....

DATOS COMPLEMENTARIOS Casado — Est. Civil / Cónyuge / Hijos

[redacted]os familiares

FS. 2

Fecha	Documentos	044609 ANTECEDENTES A REGISTRAR
20/AGO/82	17958	-17/4/76-En esta fecha se registra:Detenido por el Dpto.4 de la D.I.I. en averiguación sobre la desaparición de varias cartas de relevamiento aerofotogramético de la zona de la Rambla en toda su extensión desde el Arroyo Carrasco hasta el Puerto de Montevideo, del observatorio donde trabajaba el titular. Interrogado dijo desconocer tal hecho,una inspección en su domicilio no arrojó resultados positivos por lo cual es mismo día recuperó la libertad en carácter de emplazado para el día siguiente.-Eval.;B-2. (K) (MB).-
R.E.	17.880	
18/8/82	17880	Figura en el 119 lugar de la lista 990 del Partido COLORADO Agrupación NUEVO URUGUAY Dpto. de MONTEVIDEO como candidato para integrar los Deliberantes Departamentales y Convenciones Nacionales en las Elecciones internas de los PP.PP. del 28 de Noviembre de 1982. (K-MB) INDICA (1) AL (4)
		Por Oficio Nº. 679/82 el S.I.D. comunica a la Corte Electoral que de acuerdo a las disposiciones vigentes, no existen objeciones para que el causante integre la lista de referencia. (K-MB)

FS. 1

SERVICIO DE INFORMACION DE DEFENSA
Dep. I

044700-3

..... **Sección**
Act. Ant. Nac.
Ficha Nº [redacted]

Nombres y Apellidos: D'Amico, Julio V.-

Fecha de Nacimiento: .....

Lugar de Nacimiento: .....
(País - Ciudad o Localidad - etc.)

Cred. Cív.: Serie ..... Nº ..... Ced. Identidad: .....

Otros documentos: .....
(Pasaporte — Libreta Enrolam. — etc.)

FOTO

Domicilio: .....
(Ciudad o Localidad) (Calle) Nº Teléf

Filiación

Edad aparente ..... Color del Cutis .....

Color del Cabello ..... Estatura Aproximada .....

Complexión ..... Aspecto Social .....

Señas particulares .....

.....

Ficha confeccionada en Montevideo, el [redacted] de Julio de 1967.-

Fórm. 1

FS. 2

044700

ACTIVIDADES

(1) **Laborales:** Profesión ..... Lugar de trabajo .....

Cargo ..... Antigüedad .....

Otras Actividades .....

(2) **Políticas:** Ideología ..... Actuación .....

Antecedentes .....

Antecedentes familiares .....

(3) **Sociales:** Estado Civil ..... Religión ..... Figuración .....

Grado Instrucción ..... Lugares que frecuenta .....

(4) **Económicas:** Situación ..... Capital aprox. ..... Vehículo .....
marca y Nº

Otros datos .....

Datos Complementarios .....

Apreciación Personal Gral. .....

.....

.....

Fs.3

D'AMICO — FICHA COMPLEMENTARIA — Julio V.

Documento		ANTECEDENTES 04A700
Fecha	Origen	
20-XII-965.	B-76-D-146.-	-Figura en una relacón de personas a quienes se identifican como elementos Izquierdistas del Departamneto de Lavalleja.-
9/1/75	Doc.09	-Viajó a Checoeslovaquia y Cuba, respectivamente, el 7/7/66.-Eval.B-2.-(H).-

044701-1

Fs. 1

SERVICIO DE INFORMACION DE DEFENSA

Dep. 1

VARIOS

Confeccionado el 30.7.75

FOTO

Apellidos D' AMICO NICOLON

Nombres Luis Angel

Fecha de Nacimiento 27 años(1975)

Lugar de Nacimiento Uruguay

Est. Civil Casado

Cred Cívica ..... Céd. Identidad .....

Otros Documentos .....

Ocupación Empleado -Sobones Rio Negro 1380 P A.

Padre .....

Madre .....

Domicilio Baltasar Vargas 1134 Ap.1 Ciudad .....

Otros datos .....

[redacted]

Imp. CHIESA Hnos. Ltda. 10.000 - 12 - 73

Fs. 2

FICHA COMPLEMENTARIA

DOCUMENTO		ANTECEDENTES 044701
Fecha	Origen	
7.5.75 PD. 07.00 a	772 07.00	4.5.75 -Detenido junto a otras personas en la intersección de Gonzalo Ramirez y Jackson por el patrullero 64 al tener información por intermedio de M.C.O de que habian manifestado que iban a tirar bombas y volantes. Inspecionado su domicilio arrojó resultados negativos. Registra entrada en la DNII procedente de la Seec. 7a. de Policía.- (DD)
7.5.75 PD. 07.00a	773 07.00	5.5.75 -Recupero la libertad por Orden Superior.-(DD)

FS.1 [redacted]

SERVICIO DE INTELIGENCIA

Div. I (Seguridad)

Sección .....

MINISTERIO DE DEFENSA NACIONAL
SERVICIO DE INTELIGENCIA DE DEFENSA
Ficha N.º 044702-2 I/F

confeccionada el 13-Oct-64.

Foto

Apellidos D'ANTICO,

Nombres Manilo V.-

Fecha de Nacimiento: .....

Lugar de Nacimiento: .....

Cred. Civ.: ..... Ced. Identidad: .....

Prontuario: ..... F. Censal: .....

Padre: .....

Madre: .....

Domicilio: ..... Ciudad: .....

Otros datos (Documentos y señas personales) Periodista.-

[redacted]

Fs. 9

FICHA COMPLEMENTARIA

Documento			Antecedentes
N.º	Fecha	Origen	044702
	2-Jun-64.-	B-75(1)- D-222.-	El 4 de los corrientes al cumplir "Epoca" su segundo aniversario se hará una edición de 100 páginas, oportunidad en la que el reseñado escribirá entre otras personas.-

[redacted] DE INFORMACION
DE DEFENSA
Dep. I

Sección: [redacted]

MINISTERIO DE DEFENSA NACIONAL M/F
SERVICIO DE INFORMACION DE DEFENSA
Ficha Nº 044703-F confeccionada el 26/III/966

FOTO

Apellidos DANICO PERZUTTI (1)

Nombres Victor Daniel (2)

Fecha de Nacimiento:

Lugar de Nacimiento:

Cred. Cív.: Ced. Identidad:

Prontuario: F. Censal:

Padre:

Madre:

Domicilio: Ciudad:

Otros datos (Documentos y señas personales) Dr.

[redacted]

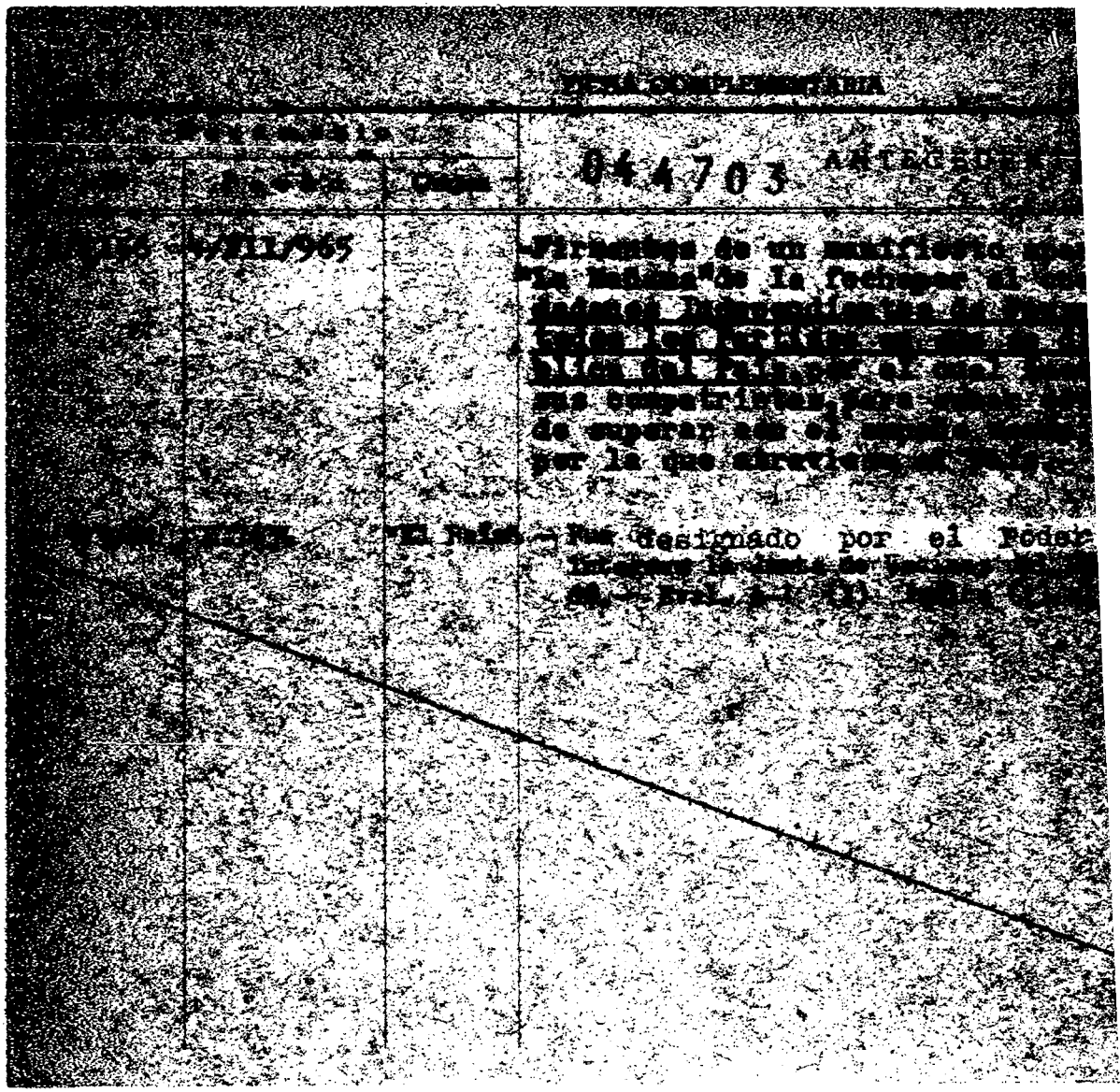
HOJA COMPLEMENTARIA
044703

Fs. 1

MINISTERIO DE DEFENSA NACIONAL
S. I. D.

044704-5 Dep. I Secc I

Sub-Secc. A/N

Ficha No. ..... Confec. 24/II/72.

DAMIANOFF (Apellidos) **Juan Carlos** (Nombres)

DOCUMENTOS: C/C ..... (Serie / N.o) C/I ..... (N.o / Dpto.)

OTROS DOC. ..... (Pasaporte / Lib. Enrol. / etc.)

NACIMIENTO ..... (Fecha / Lugar)

DOMICILIO: Sarandí casi España (Fray Bentos).- (Calle / N.o / Teléf) RIO NEGRO (Ciudad o Localidad)

PROFESION U OCUPACION: Bancario

LUGAR: ..... **CARGO:** .....

IDEOLOGIA POLITICA ..... **CLASIFICACION**

DATOS COMPLEMENTARIOS .....

Est Civil [redacted] Conyuge ..... Hijos .....

Otros familiares .....

128

Fs. 2

Fecha	Documentos	044704 ANTECEDENTES A REGISTRAR
1971.-	Lista 2001.- RIO NEGRO	Candidato al 5º lugar a la Junta Departamental por el Depto. de Río Negro, para las elecciones de 1971.- (U)
14/7/78		Se remitieron datos identificatorios por Mem.(A) Nº 685 (Corte Electoral).- (U)
17/11/83	11941 / 82 PAG. 1364	- POSEE ANTECEDENTES EN EL CO.NA.E - EVAL - A - 1.C(D) INDICA ( ) ( ) ( )

B3

MINISTERIO DE DEFENSA NACIONAL

S. I. D. 044704

Dep. I Secc. I

Sub-Secc. G

Ficha N.o ..... Confec. 1961

DAMIANOFF — Juan Carlos

Apellidos — Nombres

DOCUMENTOS: C/C ..... C/I .....

Serie N.o N.o Dpto.

OTROS DOC. .....

Pasaporte Lib. Enrol. etc.

NACIMIENTO .....

Fecha Lugar

DOMICILIO: Saranda casi España (FRay Bentos)

Calle N.o Teléf. Ciudad o Localidad

PROFESION U OCUPACION: Bancario

LUGAR: Fray Bentos CARGO: .....

IDEOLOGIA POLITICA Izquierdista CLASIFICACION Dirigente

DATOS COMPLEMENTARIOS .....

Est. Civil Conyuge Hijos

[redacted]

otros familiares

	Documentos	044704 ANTECEDENTES A REGISTRAR
D	42-B 16-9-10	Tesorero de la filial Fray Bentos de la Asociación de Bomberos del Uruguay porel período 1970.-
	14/7/78	Se remitieron datos identificatorios por Ma..(A) Nº 685 (Corte Electoral).- (C)

FS. 1

JUNTA DE COMANDANTES EN JEFE 044705-2

S. I. D.

Dep. I Secc. 1

Sub Secc. A/N

Ficha Nro. _____ Confec. 30-6-78

DAMIANOFF REYNOJO (Apellidos) Juan Carlos (Nombres)

DOCUMENTOS: C/C L.A.A.13285 (Serie / Nro.) C/I. _____ (Nro. / Dpto.)

OTROS DOC. _____ (Pasaporte / Lib. Enrol. / etc.)

NACIMIENTO: 7-1-35 (Fecha) _____ (Lugar)

DOMICILIO: 18 de Julio 1664 (Calle / Nro.) _____ (Teléf.) Rio Negro (Ciudad o Localidad)

PROFESION U OCUPACION: Comerciante

LUGAR: Mercería CARGO: _____

IDEOLOGIA POLITICA: _____ CLASIFICACION: _____

DATOS COMPLEMENTARIOS: _____

Est. Civil [redacted]ónyuge Hijos

Otros familiares

F.2

Fecha	Documentos	044705 ANTECEDENTES A REGISTRAR
4-6-76	Doc.0774	Afiliado al Partido Comunista con el Nº63652,fecha de ingreso 15-12 71.Presentado por Moretta y Luis Conde Secc.Fray Bentos. Eval:B-I (V)
14/7/78		Se remitieron datos identificatorios por Mem.(A) Nº 685 (Corte Electoral).- (U)

FS. 1

JUNTA DE COMANDANTES EN JEFE
S. I. D.

044706-O

Dep. I | E | Secc. I
Subsecc. A/N

Ficha N.º ..... Confec. 23.8.82

DAMIEN — Apellidos
Juan Mario — Nombres

DOCUMENTOS: C/C ..... C/I. .....
Serie N.º N.º Dpto.

OTROS DOC. .....
Pasaporte Lib. Enrol. etc.

NACIMIENTO: .....
Fecha Lugar

DOMICILIO: .....
Calle N.º Teléf. Ciudad o Localidad

PROFESION U OCUPACION: .....

LUGAR: ..... CARGO: .....

IDEOLOGIA POLITICA: ..... CLASIFICACION: .....

DATOS COMPLEMENTARIOS: .....
Est.Civil Cónyuge Hijos

.....

[redacted]

Fs. 2.

Fecha	Documentos	04-4706 ANTECEDENTES A REGISTRAR
12.8.82	17675	El J.M.I. 3er. Turno por Oficio Nº 454 de fecha 5.8.82 solicita su captura por "Sabérsele vinculado a la actividad clandestina del P.C.".-Eval:A-1 (00)
17.8.82	- - - -	Se confeccionó Oficio Nº 402/82 al J.M.I. 3er. Turno (00)

Fs. 1

CIVIL Y GOBIERNO

MINISTERIO DE DEFENSA NACIONAL 044707-8 Dep. I Secc. I

S. I. D. Sub Secc. C

Ficha Nro. ____ Confec. 19.5.78

DAMIANO GANDINI (4) ROMEO
Apellidos Nombres

DOCUMENTOS: C/C CAA Nº 21.012 (5) C/I. 2.821.830-4 Nacional-
Serie Nro. Canelones (6)

OTROS DOC. ____
Pasaporte Lib. Enrol. etc.

NACIMIENTO: 23.8.918 en Canelones(7)
Fecha Lugar

DOMICILIO: Treinta y Tres Nº 287 Canelones (8) Canelones (San Ramón-Pala) (1)
Calle Nro. Teléf. Ciudad o Localidad

PROFESION U OCUPACION: Retirado Policial (9)

LUGAR: ____ CARGO: ____

IDEOLOGIA POLITICA: "Unión Colorado y Batllista".- (2) CLASIFICACION: ____

DATOS COMPLEMENTARIOS: Casado (10)
Est. Civil Cónyuge Hijos

2 [redacted]
Otros familiares

Fs. 8

Fecha	Documentos	044707 ANTECEDENTES A REGISTRAR
21.11.78	"Mundo Color" Pág. 15	-Designado Coordinador General de la Intendencia Municipal de Canelones. Anteriormente se desempeño como Sub-Jefe de Policía, cargo que abandonó al pasar a situación de retiro. (P).-
31.8.82	D.18298	Figura en el 23 lugar de la lista 6 AC del Partido COLORADO Agrupación "PANTALON DIVERSO" Dpto. de CANELONES como candidato para integrar los Deliberantes Departamentales y Convenciones Nacionales en las Elecciones internas de los PP.PP. del 28 de Noviembre de 1982. (C) ZUDICA del 3al 10.
13.10.82	———	Por Oficio Nº. 836/82 el S.I.D. comunica a la Corte Electoral, que de acuerdo a las disposiciones vigentes, no existen objeciones para que el causante integre la lista de referencia. (C)
04.7.83	28072/01	"EL DIARIO" 26/6/83: Integra por la "lista 10" el Comité Ejecutivo Departamental del P. Colorado de Canelones.-(PE)

F3

FECHA	DOCUMENTOS	044707 ANTECEDENTES A REGISTRAR
30.3.84	35[illegible]/34	Titular Ejecutivo Departamental del Partido Colorado por el Departamento de Canelones - Eval.- (A-1)(KE)

044708-6 FS. 1

SERVICIO DE INFORMACION
DE DEFENSA
Dep. 1

V A R I O S

Confeccionado el 10.6.74.

FOTO

Apellidos DANINI

Nombres Heriberto

Fecha de Nacimiento

Lugar de Nacimiento

Est. Civil

Cred. Cívica ..... Céd. Identidad

Otros Documentos

Ocupación

Padre

Madre

Domicilio 25 de Agosto 3189 Ciudad F.Bentos (R.Negro)

Otros datos:

[redacted]

chiesa hnos. - 4 000 - 5/77

FS.2

FICHA COMPLEMENTARIA

DOCUMENTO		044708 ANTECEDENTES
Fecha	Origen	
7.5.74.	Doc.0950.	- Figura en una nómina incautada, de destinatarios de impresos con propaganda subversiva. Eval: A - 2. Reprocesado por (Y).

FC-1

VARIOS

JUNTA DE COMANDANTES EN JEFE
S. I. D.

044709-4

Dep.1 [redacted] Sec.1

Ficha No. ..... Confid. 9.5.83

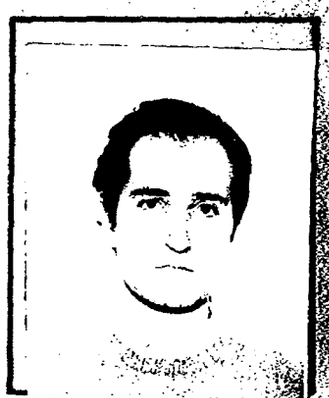

DAMIANI URIOSTE ..... Juan Pedro .....
Apellidos Nombres

DOCUMENTOS: C/C. BQB 14.769 ..... C/I. 1.503.617-5 .....
Serie No. No. Dpto.

OTROS DOC. .....
Pasaporte Lib. Enrol. etc.

NACIMIENTO: 12/MAY/956 Mdeo. .....
Fecha Lugar

DOMICILIO: Félix Olmedo 3626 UTE 394521 .....
Calle No. Teléf. Ciudad o Localidad

PROFESIÓN U OCUPACIÓN: Empleado .....

LUGAR: Museo y Archivo Histórico CARGO: .....
Municipal Cabildo Exposición El Museo de la Ciudad de " Museo Muni-
pal de la Construcción-Casa del Arq. Tomas TORIBIO

IDEOLOGÍA POLÍTICA: ..... CLASIFICACIÓN: .....

DATOS COMPLEMENTARIOS Soltero .....
Est. Civil Cónyuge Hijos

.....
Otros familiares

[redacted]

FECHA	DOCUMENTOS	044709 ANTECEDENTES A REGISTRAR FS-2
9.5.83	26349/02	-28.483-SE.PLA.CO.DI. por Nota N°065/83/D soli cita aval ara Beca a Argentina, SE APRUEBA por Mmo.(A) 924/83 del 2/MAY/983.(C)

SERVICIO DE INTELIGENCIA

MINISTERIO DE DEFENSA NACIONAL
SERVICIO DE INFORMACION DE DEFENSA

M / F

FOTO

Fecha Montevideo 18 de octubre de 1949.

Ficha N.º 33/044710-2 Varios

Nombre DAMINI, José.

Nacionalidad

Profesión o actividad Obrero Textil de "SEDALANA".

Lugar de nacimiento

Documentos que posee

Domicilio Teléf

FILIACION

Edad aparente color del

cutis de los cabellos

estatura aspecto social

señas particulares

[redacted]

044710

FS.2

	Fecha	Contenido
1	14-X-949.	"Justicia".

Lugares donde frecuenta

afiliado a

actividad política y donde actúa

COMUNISMO.

Antecedentes policiales

vehículos que posee o que guía

nombre y número de

personas que forman su familia

DATOS COMPLEMENTARIOS

(1) Hace declaraciones a"Justcia sobre la situación de los obreros textiles.

Fs. 1

044711-O

JUNTA DE COMANDANTES EN JEFE

S. I. D.

Dep. I Secc. I

Sub Secc. A/N

Ficha Nro. _____ Confec._____

DAMINI PORTO — Apellidos

José Maria — Nombres

DOCUMENTOS: C/C AQB-5396 — Serie Nro. C/I. _____ Nro. Dpto.

OTROS DOC. _____ Pasaporte Lib. Enrol. etc.

NACIMIENTO: _____ Fecha Lugar

DOMICILIO: _____ Calle Nro. Teléf. Ciudad o Localidad

PROFESION U OCUPACION: _____

LUGAR: _____ CARGO: _____

IDEOLOGIA POLITICA: _____ CLASIFICACION: _____

DATOS COMPLEMENTARIOS: _____ Est. Civil [redacted] Cónyuge Hijos

_____ Otros familiares

B.2

Fecha	Documentos	044711 ANTECEDENTES A REGISTRAR
26 SET. 1978	1208	- Delegado de Mesa por las listas 77-700-1811-4190-4191- , en las elecciones nacionales del año 1971 por el Departamento de Montevideo . Circuito N 381-382 .- (0194) . Continuación de listas: 9988- 11811-

Fs. 1

VARIOS 32

044712-8

JUNTA DE COMANDANTES EN JEFE

S. I. D.

Dep.I Secc. I

Sub Secc. **A/N**

Ficha Nro. ..... Confec. 15.5.82

DAMINI — Apellidos

Luis — Nombres

DOCUMENTOS C/C. ..... Serie ..... Nro. C/I. ..... Nro. ..... Dpto.

OTROS DOC. ..... Pasaporte ..... Lib. Enrol. ..... etc.

NACIMIENTO: ..... Fecha ..... Lugar

D O M I C I L I O ..... Calle ..... Nro. ..... Teléf. ..... Ciudad o Localidad

PROFESION U OCUPACION: .....

LUGAR: ..... CARGO: .....

IDEOLOGIA POLITICA: ..... CLASIFICACION: .....

DATOS COMPLEMENTARIOS: ..... Est. Civil ..... Cónyuge ..... Hijos

..... Otros familiares

[redacted]

Fs. 2

33

FECHA	DOCUMENTOS	044712 ANTECEDENTES A REGISTRAR
06.10.81	D. 8457	-Integrante al 8/10/73 de Logia Masónica "OSIRIS". Evaluación: A-2 . (VL) (LA).-Indica ( ) ( ) ( ) ( ) ( ).
	24.12.02	Memo(A)Nº3133/02 para el D.II/EME.(i).-

044713-6

BXX Fs.1

NOMBRE DAMINI

EDAD ULISES.

DIRECCION

C. C. o C. IDENTIDAD

ESTATURA, PESO, y CUTIS

PROFESION

OBSERVACIONES

JUNTA DE COMANDANTES EN JEFE

S. I. D.

044714-4

FS.1

Dep. I [redacted] Secc. I

Ficha No. ..... Confec 27.4.83

...DAMIANO BARTELLONI... ...Alfredo.....
Apellidos Nombres

DOCUMENTOS: C/C. ..... **C/I.** .....
Serie No. No. Dpto.

OTROS DOC. .....
Pasaporte Lib. Enrol. etc.

NACIMIENTO: ....4.1.30..... Río Negro.....
Fecha Lugar

DOMICILIO: Brasil 3033 (Frey Bentos).....
Calle No. Teléf. Ciudad o Localidad

PROFESIÓN U OCUPACIÓN: Taxinetrista.....

LUGAR: ..... **CARGO:** .....

IDEOLOGÍA POLÍTICA: ..... **CLASIFICACIÓN:** .....

DATOS COMPLEMENTARIOS Casado.....
Est. Civil Cónyuge Hijos

.....
Otros familiares [redacted]

FECHA	DOCUMENTOS	044714 ANTECEDENTES A REGISTRAR Fs. 2
27.4.83	26094/35 al 37	Acta de fecha 21.2.72 en el que se lo interroga respecto al secuestro del que fuera objeto por parte de integrantes del M.L.N.Da detalles de como ocurrieron los hechos reconociendo a María Teresa ALESANDRO, Agustín VILLARREAL MANZI y Jorge Wáshington LEIVA PUIG como los intervinientes en la acción. Eval:A-1 (00)

044715-1

Fs. 1

JUNTA DE COMANDANTES EN JEFE

S. I. D.

Dep. I Secc. I

Sub Secc. A/N

Ficha Nro. _____ Confec. 30-6-78

DAMINO (Apellidos) Julio (Nombres)

DOCUMENTOS: C/C L.A.A.16509 (Serie / Nro.) C/I. _____ (Nro. / Dpto.)

OTROS DOC. _____ (Pasaporte / Lib. Enrol. / etc.)

NACIMIENTO: 12-12-4.--- (Fecha / Lugar)

DOMICILIO: Ejido Chacra Las Canteras (Calle / Nro.) _____ (Teléf.) Rio Negro (Ciudad o Localidad)

PROFESION U OCUPACION: Auxiliar de Servicio

LUGAR: Hospital de F.Bentos CARGO: _____

IDEOLOGIA POLITICA: _____ CLASIFICACION: _____

DATOS COMPLEMENTARIOS: _____

Est. Civil [redacted] Cónyuge Hijos

Otros familiares

Fs. 2

Fecha	Documentos	044715 ANTECEDENTES A REGISTRAR
4-6-76	Doc.0774	Afiliado al Partido Comunista con el Nº59489,fecha de ingreso 30-9-71.Presentado por:Sonia Guarnieri y Carla Espinosa. -Secc.Fray Bentos.Eval:B-1 (V)

044716-9 F.1

JUNTA DE COMANDANTES EN JEFE

S. I. D.

Dep. I Secc. I

Sub Secc. A/N

Ficha Nº. Centro

21 MAR. 1979

DAMIREZ CABALLERO (Apellidos) María Cristina (Nombres)

DOCUMENTOS: C/C BTB-16488 (Serie / Nro.) C/I. ..... (Nro. / Dpto.)

OTROS DOC. ..... (Pasaporte / Lib. Enrol. / etc.)

NACIMIENTO: ..... (Fecha / Lugar)

DOMICILIO: ..... (Calle / Nro. / Teléf. / Ciudad o Localidad)

PROFESION U OCUPACION: .....

LUGAR: ..... CARGO: .....

IDEOLOGIA POLITICA: ..... CLASIFICACION: .....

DATOS COMPLEMENTARIOS: [redacted] (Est. Civil / Cónyuge / Hijos)

Otros familiares

Fs. 2

Fecha	Documentos	044716 ANTECEDENTES A REGISTRAR
25 SET. 1978	209	- Delegado de Mesa por las listas 90 y 190 , en las elecciones nacionales del año 1971, por el Departamento de Montevideo . Circuito Nº 2253 .- (0195) - (C)
"	"	

044717-7

Fs. 1

JUNTA DE COMANDANTES EN JEFE VARIOS

S. I. D.

Dep. I Sec. I

Sub Secc. A/N

Ficha No. ..... Confec. 20.4.83

DAMIRES ALFONSO María G.raciela

Apellidos Nombres

DOCUMENTOS: C/C. ..... **C/I.** .....

Serie No. No. Dpto.

OTROS DOC. .....

Pasaporte Lib. Enrol. etc.

NACIMIENTO: .....

Fecha Lugar

DOMICILIO: .....

Calle No. Teléf. Ciudad o Localidad

PROFESIÓN U OCUPACIÓN: .....

LUGAR: ..... **CARGO:** .....

IDEOLOGÍA POLÍTICA: ..... **CLASIFICACIÓN:** .....

DATOS COMPLEMENTARIOS .....

Est. Civil Cónyuge Hijos

.....

Otros familiares [redacted]

FECHA	DOCUMENTOS	044717 ANTECEDENTES A REGISTRAR FS-3
21.4.83	24733/83	-03.03.83-Figura en una relación de uruguayos que abandonaron la República Argentina como refugiados al amparo del COMITE INTERNACIONAL PARA LAS MIGRACIONES EUROPEAS(C.IM.E.).Fecha de abandono el 14.08.78 con destino a Francia.-EVAL:A-2 (Q)

SERVICIO DE INFORMACION 044718-5

DE DEFENSA

Hoja 1

Confeccionada el 12-VIII-1

VARIOS

FOTO

Apellidos BATISTA VIANNO

Nombres Rudeber Luis

Fecha de Nacimiento 29 años (1958)

Lugar de Nacimiento Uruguay

Est. Civil Casado

Cred. Cívica: Céd. Identidad 920.477

Otros Documentos

Ocupación Obrero textil de Campomar.

Padre

Madre

Domicilio Chagos Ap.3 Ciudad Montevideo

Otros datos:

[redacted]

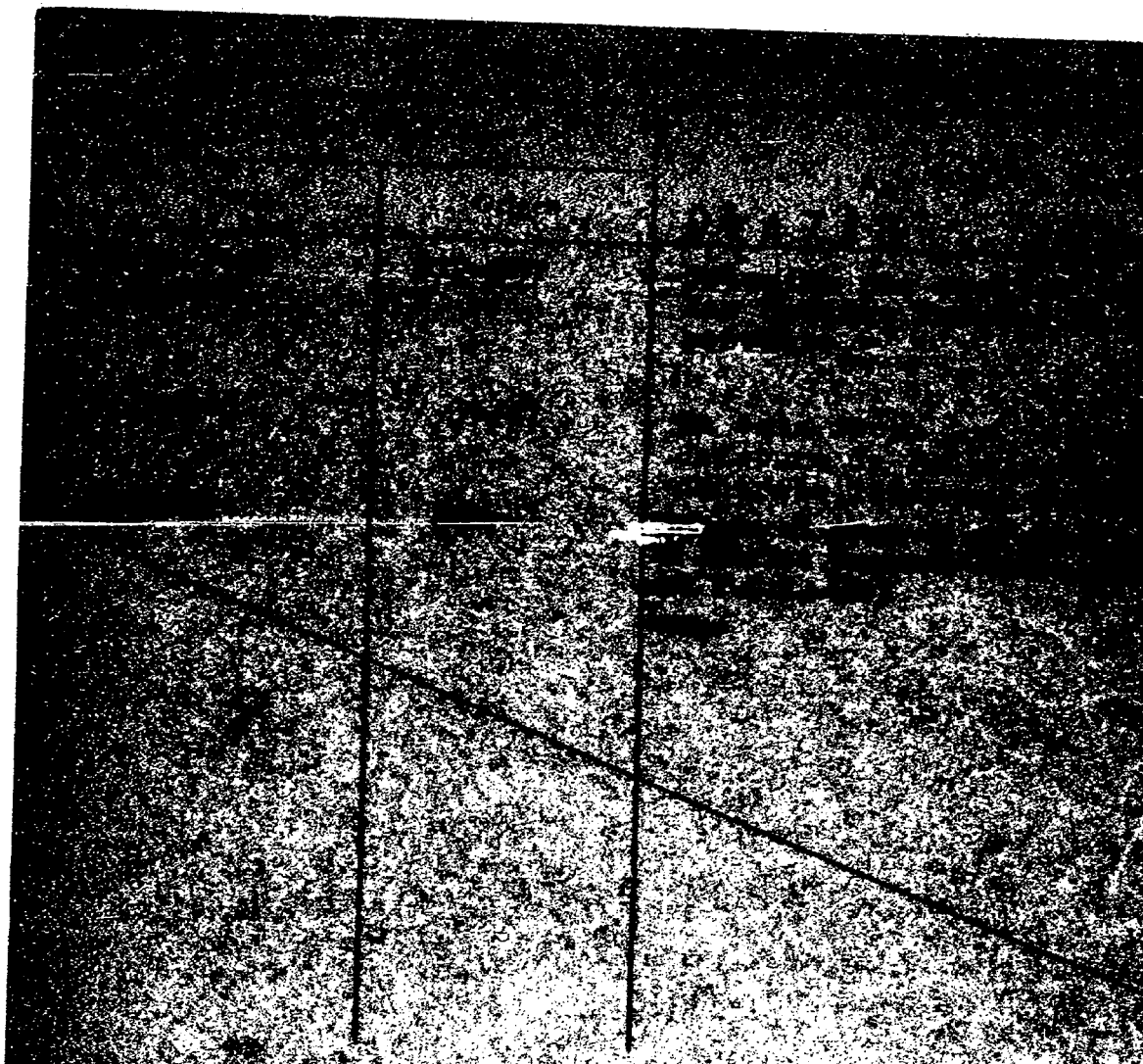

126

SERVICIO DE INTELIGENCIA
División i
(Seguridad)

MINISTERIO DE DEFENSA NACIONAL M/F
SERVICIO DE INFORMACION DE FF.AA.
044719-3

FS-1
Sección «A»
Act. Ant. Nac.
Ficha N [redacted]

Nombres y Apellidos: DAMISE DE VALETA Lida

Fecha de Nacimiento: .....

Lugar de Nacimiento: .....
(País - Ciudad o Localidad - etc.)

Cred. Civ.: Serie ..... **N.°** ..... **Ced. Identidad:** .....

Otros documentos: .....
(Pasaporte - Libreta Enrolam. - etc.)

Foto

Domicilio: .....
(Ciudad o Localidad) (Calle) (N.°) (Telef.)

Filiación

Edad Aparente ..... **Color del Cutis** .....

Color del Cabello ..... **Estatura Aproximada** .....

Complexión ..... **Aspecto Social** .....

Señas particulares .....

[redacted]

Ficha confeccionada en MONTEVIDEO **el** 26 de Abril de 1963

FS.2

044710

ACTIVIDADES

(1) Laborales: Profesión Maestra Lugar de trabajo .....

Cargo ..... Antigüedad .....

Otras Actividades .....

.....

(2) Políticas: Ideología COMUNISTA Actuación .....

Antecedentes .....

Antecedentes familiares .....

(3) Sociales: Estado Civil ..... Religión ..... Figuración .....

Grado Instrucción ..... Lugares que frecuenta .....

(4) Económicas: Situación ..... Capital aprox. ..... Vehículo ..... marca y N.o

Otros datos .....

Datos Complementarios .....

Apreciación Personal Gral. .....

.....

.....

PODER DE VALIDA — FICHA COMPLEMENTARIA — Lida

Documento		Antecedentes
Fecha	Origen	04 6 7 19
6.X.962	Marcha	Firmante de un manifiesto del Movimiento de Trabajadores de la Cultura (integrantes del FIDEL). Firmó manifiesto de "Mil Cien intelectuales del FIDEL".

11941 / 82
PAG. 1363

- POSEE ANTECEDENTES EN EL CO.NA.E -
EVAL - A - 1.CCD) INDICA ( ) ( ) ( )

17/11/83

[illegible]ACION
DE DEFENSA
Dep. I

044719

..... Sección
Act. Ant. Nac.
Ficha Nº [redacted]

Nombres y Apellidos: D. de VALETTE Lida

Fecha de Nacimiento: .....

Lugar de Nacimiento: .....
(País - Ciudad o Localidad - etc.)

Cred. Cív.: Serie ..... Nº ..... Ced. Identidad: .....

Otros documentos: .....
(Pasaporte — Libreta Enrolam. — etc.)

FOTO

Domicilio: .....
(Ciudad o Localidad) (Calle) Nº Teléf

Filiación
- Edad aparente ..... Color del Cutis .....
- Color del Cabello ..... Estatura Aproximada .....
- Complexión ..... Aspecto Social .....
- Señas particulares .....

Ficha confeccionada en Montevideo el 21 de mayo de 1967.-

Fórm. 1

fs. 5

SERVICIO DE INFORMACION DE DEFENSA
Dep. I

044710

..... **Sección**
Act. Ant. Nac.
Ficha Nº [redacted]

Nombres y Apellidos: D. de Valera Lida

Fecha de Nacimiento: .....

Lugar de Nacimiento: .....
(País - Ciudad o Localidad - etc.)

Cred. Cív.: Serie ..... Nº ..... Ced. Identidad: .....

Otros documentos: .....
(Pasaporte — Libreta Enrolam. — etc.)

Domicilio: .....

FOTO

044719

FS-6

ACTIVIDADES

(1) **Laborales:** Profesión ..... Lugar de trabajo .....

Cargo ..... Antigüedad .....

Otras Actividades .....

.....

(2) **Políticas:** Ideología ..... Actuación .....

Antecedentes .....

Antecedentes familiares .....

(3) **Sociales:** Estado Civil ..... Religión ..... Figuración .....

Grado Instrucción ..... Lugares que frecuenta .....

(4) **Económicas:** Situación ..... Capital aprox. ..... Vehículo .....
marca y Nº

Otros datos .....

Datos Complementarios .....

Apreciación Personal Gral. .....

.....

.....

FICHA COMPLEMENTARIA

Documento		044719 ANTECEDENTES
Fecha	Origen	
Año 1966	Lista FIDEL 1004 CAMELOMES	Figura como 1er.Suplente del 6o.Titular a la Junta Departamental en las listas del "FRENTE EQUINOCIAL DE LIBERACION" en las Elecciones Nacionales del corriente año.-

FICHA COMPLEMENTARIA

Documento		044719 ANTECEDENTES
Fecha	Origen	

Fs. 9

SERVICIO DE INTELIGENCIA
División I
(Seguridad)

MINISTERIO DE DEFENSA NACIONAL
SERVICIO DE INFORMACION DE DEFENSA
M / F
044719

Sección -A-
Act. Ant. Nac.
Ficha N [redacted]

Foto

Nombres y Apellidos: DANESE de VALETA, Lida.-

Fecha de Nacimiento: .....

Lugar de Nacimiento: .....
(País - Ciudad o Localidad - etc.)

Cred. Civ.: Serie ..... N.º ..... Ced. Identidad: .....

Otros documentos: .....
(Pasaporte - Libreta Enrolam. - etc.)

Domicilio: .....
(Ciudad o Localidad) (Calle) (N.º) (Telef.)

Filiación
- Edad Aparente ..... Color del Cutis .....
- Color del Cabello ..... Estatura Aproximada .....
- Complexión ..... Aspecto Social .....
- Señas particulares .....
- .....

Ficha confeccionada en Montevideo, el 17 de mayo de 1963.-

044719

FS-10

ACTIVIDADES

(1) Laborales: Profesión Maestra. Lugar de trabajo .....

Cargo ..... Antigüedad .....

Otras Actividades .....

.....

(2) Políticas: Ideología Comunista.- Actuación .....

Antecedentes 1er. Suplente del 1er. Titular, a la Junta Departamental de Canelones por el Fidel, a las elecciones de 1962.-

Antecedentes familiares .....

(3) Sociales: Estado Civil ..... Religión ..... Figuración .....

Grado Instrucción ..... Lugares que frecuenta .....

(4) Económicas: Situación ..... Capital aprox. ..... Vehículo ..... marca y N.o

Otros datos .....

Datos Complementarios .....

Apreciación Personal Gral. .....

.....

.....

DANESE, Lida.

FS. 11

FICHA COMPLEMENTARIA

Documento		044719 ANTECEDENTES
Fecha	**Origen**	
11-XI-966.	B-75-D-630.-	Figura en un llamamiento a apoyra al "FRENTE IZQUIERDA DE LIBERACION" y a votar sus listas en las elecciones correspondientes al año en curso, llamamiento éste que es formulado por los trabajadores de la cultura de dicho frente.-

Fórm. 2

044720-1 B-1

EXTREMISTA

JUNTA DE COMANDANTES EN JEFE

S. I. D.

Dep. I Secc. I

Sub Secc. A/N

Ficha No. ..... Confec. 20.4.83

Alias "RODRIGO"

DAMISION CASTRO (Apellidos) Jorge Ricardo (Nombres)

DOCUMENTOS: C/C. ..... (Serie / No.) **C/I.** 33.606 Soriano (No. / Dpto.)

OTROS DOC. ..... (Pasaporte / Lib. Enrol. / etc.)

NACIMIENTO: ..... (Fecha / Lugar)

DOMICILIO: Roosvelt 113 Mercedes (Calle / No. / Teléf. / Ciudad o Localidad)

PROFESIÓN U OCUPACIÓN: Estudiante

LUGAR: Ciencias Económicas **CARGO:** .....

IDEOLOGÍA POLÍTICA: ..... **CLASIFICACIÓN:** .....

DATOS COMPLEMENTARIOS Soltero (Est. Civil / Cónyuge / Hijos)

..... (Otros familiares) [redacted]

FECHA	DOCUMENTOS	044720 ANTECEDENTES A REGISTRAR	FS.2
21.4.83	18378/82	-02.09.82-Ficha del E.M.R.1, establece:detenido el 09.07.72.Procesado por Atentado a la Constitución, rapiña y asosiación para delinquir.Perteneciente a la "Columna, Grupos especiales".-EVAL:B-2 (Q)	

VARIOS

Fs. 1

JUNTA DE COMANDANTES EN JEFE
S. I. D.

044721-9

21.06.82 Dep. 1

Secc. 1

Sub Secc. A/N

Ficha Nº ..... Confec. .....

DA MOLIN COZZI (Apellidos) ..... Diego (Nombres)

DOCUMENTOS: C/C ..... (Serie / Nº) C/I. ..... (Nº / Dpto.)

OTROS DOC. ..... (Pasaporte / Lib. Enrol. / etc.)

NACIMIENTO: ..... (Fecha / Lugar)

DOMICILIO: ..... (Calle / Nº / Teléf. / Ciudad o Localidad)

PROFESION U OCUPACION: .....

LUGAR: ..... CARGO: .....

IDEOLOGIA POLITICA: ..... CLASIFICACION: .....

DATOS COMPLEMENTARIOS: ..... (Est. Civil / Cónyuge / Hijos)

..... (Otros familiares)

[redacted]

Fecha	Documentos	044721 ANTECEDENTES A REGISTRAR	FS.2
11.05.82	14.690	Autorizasele a expedir o renovar Pasaporte en el Consulado Uruguayo en Milán-Italia.Evaluacion:A-1.Indica ( ) ( ) ( ) (VL) (GM) (M)(LA).-	

MINISTERIO DE DEFENSA NACIONAL
SERVICIO DE INFORMACION DE DEFENSA
M / F
SERVICIO DE INTELIGENCIA

044722-F

[redacted]

Fs. 1

Fecha 10.VII.948.
Ficha N.º216 (Inf.Bn.I.4-Colonia-

FOTO

Nombre DAMONTE(viuda de)

Nacionalidad

Profesión o actividad Comerciante.

Lugar de nacimiento

Documentos que posee

Domicilio Riachuelo. Teléf.

FILIACION

Edad aparente color del

cutis de los cabellos

estatura aspecto social

[redacted] señas particulares

Ver ficha individual de Colonia.-

Fs. 2

	Fecha	Contenido
1)	10.VII.48	Inf.Bn.I.4.

044722

Lugares donde frecuenta

afiliado a

actividad política y donde actúa

Antecedentes policiales

vehículos que posee o que guía

nombre y número de

personas que forman su familia

DATOS COMPLEMENTARIOS

1) En su comercio se realizó una conferencia comunista el 19.VI.948.

044723-5

MINISTERIO DE DEFENSA NACIONAL
S. I. D.

Dep. I Secc. I
Sub Secc. C
Ficha Nro. ____ Confec. 9.9.77

DAMONTE de FERNANDEZ — Ana
Apellidos — Nombres

DOCUMENTOS: C/C ____ C/I. ____
Serie Nro. Nro. Dpto.

OTROS DOC. ____
Pasaporte Lib. Enrol. etc.

NACIMIENTO: ____
Fecha Lugar

DOMICILIO: ____
Calle Nro. Teléf. Ciudad o Localidad

PROFESION U OCUPACION: ____

LUGAR: ____ CARGO: ____

IDEOLOGIA POLITICA: ____ CLASIFICACION: ____

DATOS COMPLEMENTARIOS: ____
Est. Civil [redacted] Cónyuge Hijos

Otros familiares

FS 2

Fecha	Documentos	044723 ANTECEDENTES A REGISTRAR
13.6.77	D.0556	Designada por el Poder Ejecutivo para integrar la Delegación uruguaya que asistirá al XV Congreso Panamericano del Niño a realizarse en la C. de Montevideo entre el 6 y el 11 de Junio de 1977.-Eval.A-1.-(O)-.
20.8.81	-------	Se contestó Memo(A)Nº1424/81 para la D.G.E.C. (BB)
30.04.80	D.1703	-Se aprobó una solicitud de beca a nombre de Ana María DAMONTE VIERA, no pudiéndose establecer si se trata de la misma persona que registra el antecedente anterior.(Nota Nº926/80/D).-(T).- a EE UU Mem 569/80 del 2/MAY/80.
08.9.82	L.18736	-Se aprobó una solicitud de Beca a nombre de Ana María DAMONTE VIERA a Costa Rica, no pudiéndose establecer si se trata de la misma persona que registra el antecedente anterior (Nota Nº2124/82/D, por Memo.(A) Nº2158/82 de fecha 10/SET/82 (SM).-

SERVICIO DE INFORMACION
DE DEFENSA
Dep. 1

044724-3

Fs. 1

Confeccionado el 27.9.73

V A R I O S

FOTO

Apellidos DAMONTE

Nombres Bartolomé

Fecha de Nacimiento

Lugar de Nacimiento

Est. Civil

Cred. Cívica Céd. Identidad

Otros Documentos

Ocupación

Padre

Madre

Domicilio Ciudad

Otros datos [redacted]

FS-2

FICHA COMPLEMENTARIA

DOCUMENTO		044724 ANTECEDENTES
FECHA	ORIGEN	
11.10.72	Doc. 3440	Importa desde el Brasil 1 Revl. Rossi Cal. 22, para uso personal.--gq--.

MINISTERIO DE DEFENSA NACIONAL

S. I. D.

044745-0

16 JUL. 1974

Dep. I Fs. 1 Secc. I

Sub - Secc. G

Ficha Nro.____ Confec.____

DAMONTE CARAMELLA (Apellidos) Carlos Federico (Nombres)

DOCUMENTOS: C/C. ____ (Serie / Nro.) C/I 908.789 (Nro. / Dpto.)

OTROS DOC. ____ (Pasaporte / Lib. Enrol. / etc.)

NACIMIENTO: 29.4.941 (Fecha) 9 secc. (Lugar) Montevideo

DOMICILIO: Libres 1638 ap.4 (Calle / Nro. / Telef. / Ciudad o Localidad)

PROFESION U OCUPACION: Bancario

LUGAR: ____ CARGO: ____

IDEOLOGIA POLITICA: ____ CLASIFICACION: Dgte. AEBU

DATOS COMPLEMENTARIOS: ____ (Est. Civil / Conyuge / Hijos)

Hijo de Gualberto e Iride

Otros familiares

[redacted]

Fs. 8

Fecha	Documentos	044725 ANTECEDENTES A REGISTRAR
17.5.73	1638	Figura en lista de dirigentes de la A.E.B.U. (K) Eval: A-2. (C).-
23.4.73	1655	Aporta nuevos datos filiatorios 1 al 3. (K)
5.10.81		**Se contestó Memo(A)N°1910/81 para la 2DA.DIV.EMGA. (EB)**

MINISTERIO DE DEFENSA NACIONAL 044726-8 Dep. 7 JUL. 1977 Fol. 1

S. I. D.

Sub Secc. G

Ficha Nro. ____ Confec. ____

DAMONTE (Apellidos) Gualberto (Nombres)

DOCUMENTOS: C/C ____ (Serie, Nro.) C/I. ____ (Nro., Dpto.)

OTROS DOC. ____ (Pasaporte, Lib. Enrol., etc.)

NACIMIENTO: ____ (Fecha, Lugar)

DOMICILIO: ____ (Calle, Nro., Teléf., Ciudad o Localidad)

PROFESION U OCUPACION: Funcionario contratado

LUGAR: INVE CARGO: ____

IDEOLOGIA POLITICA: ____ CLASIFICACION: ____

DATOS COMPLEMENTARIOS: ____ (Est. Civil, Cónyuge, Hijos)

Otros [redacted]

Fs.2

Fecha	Documentos	044726 ANTECEDENTES A REGISTRAR
14.8.73	-D.2341-	En un informe sobre "Activistas de INVE", el causante figura en una relación de funcionarios de este Instituto, nominados en un expediente de la Sección Personal para efectuar descuentos, por haber realizado recientes paros políticos-gremiales.- Programa 0-1.- Evaluación B-3.- (I) Corregido por (V).-

MINISTERIO DE DEFENSA NACIONAL M/
SERVICIO DE INFORMACION DE DEFENSA -CIVIL ACTIVIDAD PUBLICA.-044727-6
SERVICIO DE INTELIGENCIA

FS

Fecha Montevideo, 3 de julio de 1951.

Ficha N.º [redacted]

FOTO

Nombre DAMONTE, Gualberto.

Nacionalidad Oriental.

Profesión o actividad Periodista.

Lugar de nacimiento

Documentos que posee

Domicilio Teléf.

FILIACION

Edad aparente color del cutis de los cabellos estatura aspecto social señas particulares

[redacted]

044727 FS.8

	Fecha	Contenido
1)	3.VII.51-	"El Sol".
2)	10.VII.51-	"El Sol"
3)	13.XI.51-	"El Sol"
4)	4.XII.51-	"El Sol"
5)	11.XII.51-	"El Sol"
6)	8.I.952-	"El Sol".
7)	15.I.52.-	"El Sol".
8)	25.III.52.	"El Sol".
9)	6.V.52.-	"El Sol".
10)	5.VI.952.	"El Sol"

Lugares donde frecuenta .....

..... afiliado a .....

..... actividad política y donde actúa

..... SOCIALISMO.

Antecedentes policiales .....

..... vehículos que posee o que guía

..... nombre y número de

personas que forman su familia .....

DATOS COMPLEMENTARIOS

1) Director del Semanario Socialista El Sol.-
2) Presentó su renuncia como Director de "El Sol" a causa de sus tareas particulares.-
3) Escribe en este semanario un artículo denunciando al Presidente de FUECI, Sr. Benito Rovira, como agente al servicio del Peronismo.-

S.200-I-VIII-51

Anexa a la ficha de : DAMONTE, Gualberto. FICHA : 175 FS 3

Fecha	Contenido

DATOS COMPLEMENTARIOS

044727

4) Escribe en este semanario una artículo intitulado "Peligrosa Desviación-Por qué el P.E. tolera la Acción Inconveniente del señor Inspector General del Ejército,declarando lo inconveniente de la Reunión Informal de diversos trabajadores de la Rpca.,con motivo de la reciente huelga de ANCAP,organizada-según este semanario-por el Sr.Inspector Gral. del Ejército.-Secretario de la Comisión de Solidaridad con los Obreros Argentinos Exiliados.-

5) Integrante del Comité Ejecutivo Nacional del Partido Socialista del Uruguay.Firma conjuntamente con los otros integrantes del mencionado Cté. un mensaje al Pueblo inciténdolo a votar por NO en el próximo plebiscito pro-Reforma Constitucional.-

6) Este semanario publica una carta abierta de Damonte, a González Conzi,sobre un discurso pronunciado por aquél, y que éste criticara.-

7) Escribe en este semanario un artículo sobre el socialista Juan B.Justo,en oportunidad de

044727 DATOS COMPLEMENTARIOS

celebrarse un nuevo aniversario de su fallecimiento.-

8) Fué nombrado suplente de la Comisión Fiscal de la nueva Comisión Directiva del Centro Cívico Matteotti para el presente ejercicio.-

9) Secretario de Organización y Disciplina del Comité Ejecutivo de la Federación Departamental. Hizo uso de la palabra en mitin socialista realizado en la "Plaza" 33 (concentración) y que tuviera lugar el mitin final en la Plaza Cagancha, conmemorando el día de los trabajadores.- Integrante del Comité Ejecutivo del Partido Socialista .Hace declaraciones en este semanario sobre la Cámara de Comercio y el Consejo de Salarios.- Secretario de Organización y Disciplina de la Departamental de Montevideo del Partido Socialista.-

10) Secretario de Organización del Partido Socialista . Habrá el 7 del corriente mes, en el Centro Socialista León Blum.

1.DIC. 972. MARCHA.- Escribe una nota en este semanario y firma , contra la ley Doc.40 de educación general.-(SS)*

044726-71

MINISTERIO DE DEFENSA NACIONAL
S. I. D.

Dep. I Secc.
Sub-Secc. G
Ficha No. Confec. 21-1-69

DAMONTE Héctor A.-
Apellidos Nombres

DOCUMENTOS: C/C ..... C/I .....
Serie N.o N.o Dpto.

OTROS DOC.: .....
Pasaporte Lib. Enrol. etc.

NACIMIENTO: .....
Fecha Lugar

DOMICILIO: .....
Calle N.o Telef. Ciudad o Localidad

PROFESION U OCUPACION: Dr. (Odontólogo)

LUGAR: ..... CARGO .....

IDEOLOGIA POLITICA ..... CLASIFICACION .....

DATOS COMPLEMENTARIOS .....
Conyuge Hijos

.....
Otros familiares

Fs 2

IA	DOCUMENTOS	046728 ANTECEDENTES A REGISTRAR
	Set. 65	
65	76/79	- como miembro del "Movimiento Electoral "Odontólogos Demócratas" figura en la Lista No. 2 para el acto electoral de renovación de los integrantes de la Asamblea General del Claustro Universitario.-
	75/1094	
	FEB 1966	
66	#5/18	- Resultó electo Titular a la Asamblea Genral del Claustro por los egresados en la Facultad de Odontología.-
		- Candidato a Presidente del Movimiento de Odontólogos Demócratas en las elecciones de la Asoc. Odonológica Uruguaya para el año 1967.-

[redacted]

Div. I (Seguridad) MINISTERIO DE DEFENSA NACIONAL M/F
SERVICIO DE INFORMACION DE DEFENSA

Sección

Ficha Nº 044729-2 confeccionada el 22-IV-65

Foto

Apellidos DAMONTE EGIOS

Nombres Jorge

Fecha de Nacimiento:

Lugar de Nacimiento:

Cred. Civ.: Ced. Identidad:

Prontuario: F. Censal:

Padre:

Madre:

Domicilio: Ciudad:

Otros datos (Documentos y señas personales) Periodista del diario "Epoca" Estudiante del Instituto de Bellas Artes.-

[redacted]

FS.2

FICHA COMPLEMENTARIA

Documento N.º	Documento Fecha	Documento Origen	044729 Antecedentes
B-75(1) D-328 B-75(1) D-329.	12-II-65 10-II-65	El Popular Epoca	De acuerdo con resolución unánime de la asamblea general del gremio periodistico efectuada el 15 de enero ppdo.;ante claras violaciones a las leyes laborales,ante el caso de un despido,vencidos con creces los nuevos plazos que le fijaron a la empresa "Epoca" y probada la desconsideración de sus dirigentes para con el sindicato de trabajadores de la prensa, se declara públicamente en pre-conflicto con la edictorial"Independencia", convocandose a una nueva asamblea general extraordinaria para el 11 de febrero a fín de considerar el pre-conflicto con el diario "Epoca". En calidad de cronista de este diario conjuntamente con otros colegas firma una declaración pública que se publica en la vispera de la realización de la citada asamblea general extraordinaria en el que expresan que no se encuentran en conflicto con la editorial en razón de que el mismo les pertenece y que "Epoca" no es una empresa con fines de lucro sino con fines de militancia.-
	28-IX-966	75/29	-Estúdiante del Instituto de Bellas Artes,que conjuntamente con un grupo de estudiantes del mencionado Instituto se encuentra realizando una gira por Europa,accidentándose ne el camino de Milán a Turín(Italia),cuando viajaban en un ómnibus co

Jorge

FICHA COMPLEMENTARIA

Documento		044729 Antecedentes
Fecha	Origen	

ducido por un integrante de la excursión.La perso-
na que conducía el vehículo era Liliana Paget Ri-
vet.-

DE INTELIGENCIA
División I
(Seguridad)

MINISTERIO DE DEFENSA NACIONAL
SERVICIO DE INFORMACION DE DEFENSA

M / F

044730-0

Fs. 1

Sección A.
Act. Ant. Nac.
Ficha N.

Nombres y Apellidos: DALONTE, Julio

Foto

Fecha de Nacimiento: .....

Lugar de Nacimiento: .....
(País - Ciudad o Localidad - etc.)

Cred. Civ.: Serie ..... N.º ..... Ced. Identidad: .....

Otros documentos: .....
(Pasaporte - Libreta Enrolam. - etc.)

Domicilio: Fac. de Medicina (Bedelia).-
(Ciudad o Localidad) (Calle) (N.º) (Telef.)

Filiación

Edad Aparente ..... Color del Cutis .....

Color del Cabello ..... Estatura Aproximada .....

Complexión ..... Aspecto Social .....

Señas particulares .....

Ficha confeccionada en Montevideo, el 19 de julio de 1962.-

044750

F. 2

ACTIVIDADES

(1) Laborales: Profesión ..... Lugar de trabajo .....

Cargo ..... Antigüedad .....

Otras Actividades .....

.....

(2) Políticas: Ideología Castrista.- Actuación .....

Antecedentes A filiado al Movimiento de Soliaridad con Cuba, con el No. de Carnet 355.-

Antecedentes familiares .....

(3) Sociales: Estado Civil ..... Religión ..... Figuración .....

Grado Instrucción ..... Lugares que frecuenta .....

(4) Económicas: Situación ..... Capital aprox. ..... Vehículo ..... marca y N.o

Otros datos Informe de la Div. I.- Seguridad.-

Datos Complementarios .....

Apreciación Personal Gral. .....

.....

.....

SERVICIO DE INFORMACION DE DEFENSA

Dep. 1

044731-8

Confeccionado el 11.5.76

V A R I O S

F O T O

Apellidos DA MONTE

Nombres Renato

Fecha de Nacimiento

Lugar de Nacimiento

Est. Civil

Cred Cívica Céd. Identidad

Otros Documentos

Ocupación

Padre

Madre

Domicilio Ciudad

Otros datos

[redacted]

Imp. CHIESA Hnos. Ltda. 10.000 - 12 - 73

FS-2

FICHA COMPLEMENTARIA

DOCUMENTO		ANTECEDENTES 044731
Fecha	Origen	
22.10.74	Doc. 2734 (Ev. B-2)	- Figura en una nómina de adherentes al Frente Amplio del Comité de Trabajadores de la Enseñanza Industrial y Agraria.-(00)

044732-6

Fs-1

SERVICIO DE INFORMACION DE DEFENSA

Dep. 1

Confeccionado el 22.2.74.

V A R I O S

FOTO

Apellidos DAMORE

Nombres Carmelo

Fecha de Nacimiento

Lugar de Nacimiento

Est. Civil

Cred Cívica Céd. Identidad

Otros Documentos

Ocupación Farmacéuntico

Padre

Madre

Domicilio Salto 1881. Apto.10. Ciudad
UTE.417249.

Otros datos

[redacted]

Imp. CHIESA Hnos. Ltda. 10.000 - 11 - 73

Fs. 2

FICHA COMPLEMENTARIA

DOCUMENTO		ANTECEDENTES 044732
Fecha	Origen	
8.10.73.	Doc.3220. Ev. B-3-	- Co-propietario de la farmacia sita em Buenos Aires esqu.Ituzaingó,conjuntamente con Oscar POLLA,definido como pro-tupamaro.- - Está vinculado al contrabando con judíos.Su empleado posiblente sea pro-tupamaro.-(W)
29.4.81	D.2962	- Por Oficio Nro.47/SB/81, el Director de la Escuela de Armas y Servicios hace constar su honestidad y da fe de sus ideas antimarxistas, aportando hechos que respaldan las afirmaciones. (HH).-

FICHA CONFECCIONADA EL 30/III/972.-

044733-4

PE

MINISTERIO DE DEFENSA NACIONAL
S. I. D.

Dep. I FS. 1 Secc. I
Sub-Secc. A/N
Ficha Nro. ..... Confec. .....

DAMORE (Apellidos) CHRISTELLO — Hernán Eduardo (Nombres)

DOCUMENTOS: C/C. ..... (Serie) ..... (Nro.) C/I. 7.790.147 (Nro.) (ARGENTINA). (Dpto.)

OTROS DOC. ..... (Pasaporte) ..... (Lib. Enrol.) ..... (etc.)

NACIMIENTO: 23 Años. (1972). (Fecha) — (ARGENTINA). (Lugar)

DOMICILIO: ..... (Calle) ..... (Nro.) ..... (Teléf.) ..... (Ciudad o Localidad)

PROFESION U OCUPACION: Taller Gráfico de la Cía. del Sur.

LUGAR: ..... CARGO: .....

IDEOLOGIA POLITICA: ..... CLASIFICACION: .....

DATOS COMPLEMENTARIOS: Soltero. (Est. Civil) — [redacted] (Hijos)

..... (Otros familiares)

FS.2

Fecha	Documentos	044733 ANTECEDENTES A REGISTRAR
19/XII/71.	72-64.-	Fué detenido en actitud sospechosa conjuntamente con PEREYRA PROSPERO, BENTANCOURT, SANTOS GADEA, LLORET CABRERA,(Extremistas).-Encontrándosele diversos Boletines como por ejemp. (Resistencia Obrero Estudiantil), (R.O.E), y de la ("Federación Anarquista del Uruguay"),(F.A.U).-En unos de los boletines decía:"SOLIDARIDAD ACTIVA CON LOS COMPAÑEROS DE PUNTA CARRETAS".-Posteriormente recuperó su Libertad.-(LL).-

JUNTA DE COMANDANTES EN JEFE
S. I. D.

044734-2

A. N. Secc. 1 Sub. Secc. A/N

Ficha N.º ..... Confec. 24.7.82

DA MOTTA COELHO DA SILVA (1) (2) — Apellidos

Ilebrando — Nombres

DOCUMENTOS: C/C H.B.A. 3147 — Serie / N.º

C/I. 18.915 (Rivera) — N.º / Dpto.

OTROS DOC. ..... — Paseporte / Lib. Enrol. / etc.

NACIMIENTO: 9.9.926 — Fecha

Artigas — Lugar

DOMICILIO: Ventura Píriz 773 — Calle / N.º

Rivera — Teléf. / Ciudad o Localidad

PROFESION U OCUPACION: Funcionario Público

LUGAR: Dirección Asignaciones Familiares CARGO: .....

IDEOLOGIA POLITICA: ..... CLASIFICACION: .....

DATOS COMPLEMENTARIOS: ..... — Est.Civil / Cónyuge / Hijos

HIJO DE: Aristides y Lucilia — Otros familiares

[redacted]

Fecha	Documentos	044734 ANTECEDENTES A REGISTRAR FS2
19.5.81	C.H.C.P. No.61/81 de RIVERA	-Delegado de Mesa por el P.D.C., en el Departamento de Rivera, listas (90-190) Circuito No. 5, en las elecciones nacionales de 1971.- -Candidato del Partido Socialista Sub Lema "Izquierda Nacional", listas 90-190, a la Junta Departamental de Rivera, ocupando el 6o. lugar en el sistema preferencial de suplentes, en las elecciones nacionales de 1966.- (Ind. 1 y 2) (MB)
16.7.82	D.16895	-Con fecha 19.5.81 solicitó C.H.C.P. No. 61/81 la cual fue expedida en fecha 25.5.81, Cat. "C". (MB)

[illegible]

SERVICIO DE INFORMACION DE DEFENSA

Dep. 1

Confeccionado el 4-Oct-1970

[illegible]

FOTO

Apellidos DA MOTTA

Nombres [illegible] ó [illegible]

Fecha de Nacimiento

Lugar de Nacimiento

Est. Civil

Cred. Cívica

Ced. Identidad

Otros Documentos

Ocupación

Padre

Madre

Domicilio

Ciudad

Otros datos [redacted]

FICHA COMPLEMENTARIA

DOCUMENTO		ANTECEDENTES 044734
Fecha	Origen	
21-11-1966	Lista 90 P.Socialista	-6º Titular a la Junta Departamental de [illegible]
[illegible] 1962	Lista 4190 P.Popular	-36º Titular a la Junta Departamental de [illegible]

1306.

DEFENSA NACIONAL

S. I. D.

29 JUL. 1975

Dep. I Secc. I

Sub - Secc. G

Ficha Nro. 04473 Confec.

QUELHO (8)

de MOTTA COELHO DA SILVA (7) Ilebrando o Ildebrando (9) / ILLEBRANDO (9)

Apellidos Nombres

DOCUMENTOS: C/C HBA 3147 (1) C/I. 18915 (Rivera) (2)

Serie Nro. Nro. Dpto.

OTROS DOC.

Pasaporte Lib. Enrol. etc.

NACIMIENTO: 9/9/926 (3) Dpto. Artigas (4)

Fecha Lugar

DOMICILIO: Ventura Plaza 773 (5) Dpto. RIVERA

Calle Nro. Teléf. Ciudad o Localidad

PROFESION U OCUPACION: Funcionario

LUGAR: Caja Asig.Fam. Rivera CARGO: Auxiliar de Servicio

IDEOLOGIA POLITICA: Izquierdista CLASIFICACION:

DATOS COMPLEMENTARIOS:

Est. Civil Conyuge Hijos

Hijo de: Aristides y Lucilia (6) [redacted]

Fecha	Documentos	046734 ANTECEDENTES A REGISTRAR
22.7.75	D. 1288	**Funcionario de la Caja de Asignaciones Familiares de la Cdad de Rivera (Dpto.Rvra.), Auxiliar de Servicio, izquierdista.-** **Evaluación B-2.-(I).-**
11/12/78	Doc.1680	-Delegado de Mesa en las Elecciones Nacionales del Año 1971, por el Frente Amplio, Listas 90 y 190, Circuitos 5, 6, y 7 por el Dpto. de Rivera.-Eval.A-1
19/5/81 No.61/81 RIVERA	C.H.C.P. PERMANENT. D.G.S.S.	-ANOTACIONES REGISTRADAS EN EL DEPTO.III DE LA D.I.I. -29/10/979: Candidato del Partido Socialista Sub-Lema "Izquierda Nacional", listas 90, 190, a la Junta Dptal. de Rivera, ocupando el 6to. lugar en el sistema preferencial de suplentes, en las elecciones nacionales de 1966.- -10/12/81: En la fecha se contestó dicha constancia a nombre del causante, para Permanencia en la D.G.S.S., indica del (1) al (7).-(BC)
26/2/982	12221/82	**Funcionario de la D.G.S.S. paso a situacion de disponibilidad el 19/09/81 en aplicacion del Acto Institucional N.7 de fecha 27/6/977.EVALUACION. A-1. (GM) Indica, (1) (9) ( ) ( ) ( )**

FECHA	DOCUMENTOS	044754 ANTECEDENTES A REGISTRAR
26/2/982	12221/45	Funcionario de la Direccion de Asignaciones Familiares paso a situacion de disponibilidad el 19/08/ 81 en aplicacion del Acto Institucional N.7 de fecha 27/6/977.EVALUACION. A-1. (GM) Indica (20) ( ) ( ) ( ) ( )

FECHA	DOCUMENTOS	044734 ANTECEDENTES A REGISTRAR	FB-8

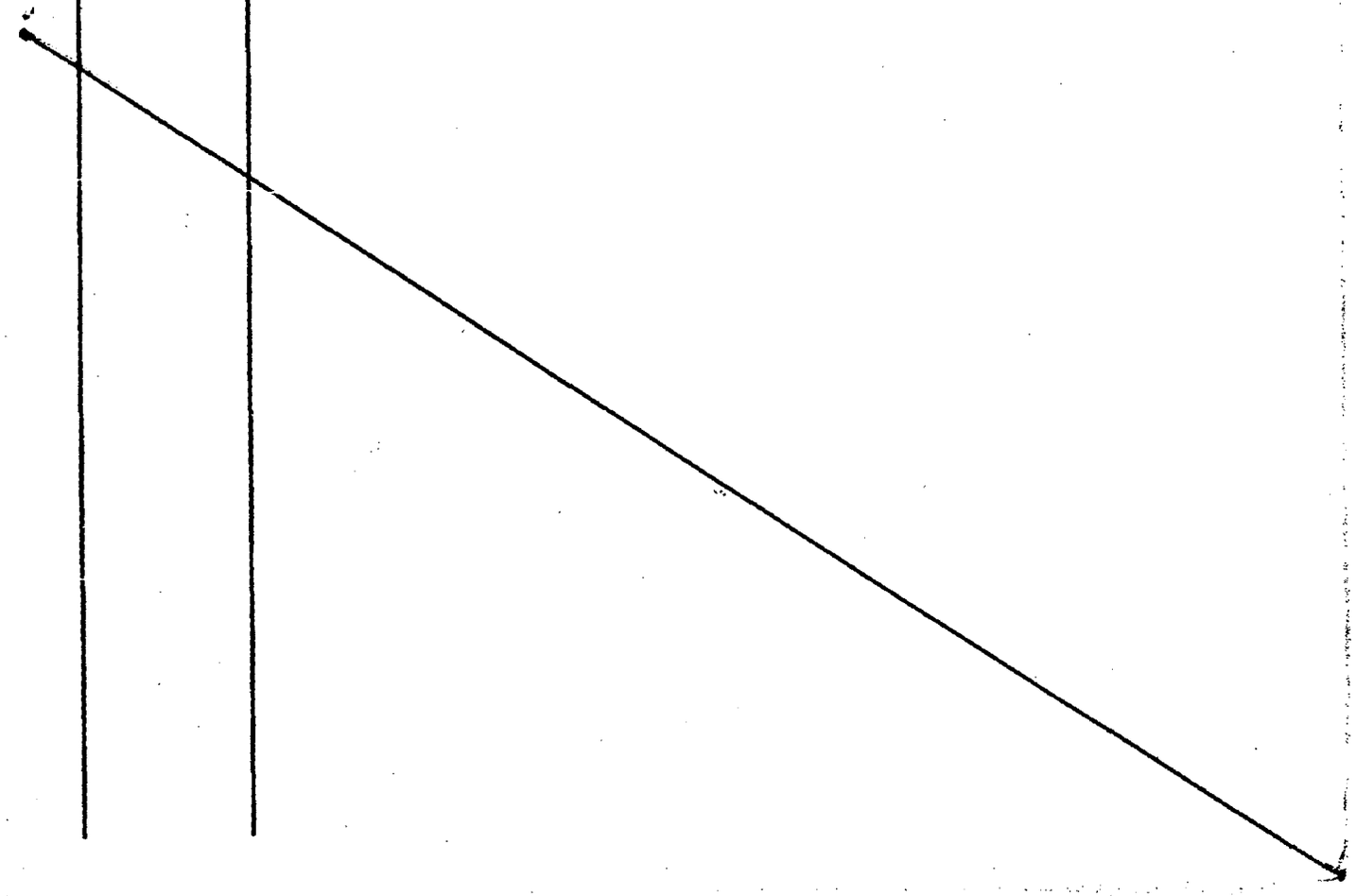

Nº Carp. 2228.-

DA MOTTA COELHO Ilebrando.-
Apellido Paterno Apellido Materno Nombre(s)

Documentos C. C. HBA.No.3.147 C. I. 18.915(Rivera).-

Domicilio VENTURA PEREZ No.773(Rivera).-

Teléfono ..... Sección Policial 10a.Rivera.-

Lugar y Fecha de Nacimiento ARTIGAS 9/9/926.-

Profesión PRESUPUESTADO.- Ocupación AUXILIAR DE SERVICIO.-

Otras actividades Fuga: 1/III/970.-

Actuación .....

Ideología .....

Situación económica ..... Capital aprox. ..... Vehículo .....

Raza blanca Estatura ..... Peso ..... Color de cabello .....

Color de ojos ..... Complexión ..... Señas .....

Estado civil casado Nombre del cónyuge Yenecí MACHADO.-

Nacionalidad del cónyuge ..... Nombre y edad de los hijos .....

Padre, Nombre Aristides DA MOTTA NASCIMENTO.- Nacionalidad .....

Madre, Nombre Lucila COELHO DA SILVA.- Nacionalidad .....

Estudios .....

Otros datos FICHA No.---- del C.C.A.F.-

mag.-

3412

FS. 1

Confeccionado el 28 de Setiembre de 1977.-

FOTO

Apellidos DA MOTTA DA COSTA (1)

Nombres Ruben Omar

Fecha de Nacimiento 38 años en 1983 (2)

Lugar de Nacimiento Uruguay (3)

Est. Civil casado (4) 1.926.041 (6)

Cred. Cívica ..... Céd. Identidad 585.543-2 (5)

Otros Documentos .....

Ocupación Maestro (Esc. Nº89)

Padre .....

Madre .....

Domicilio ..... Ciudad Tacuarembó

Otros datos: .....

[redacted]

chiesa hnos. - 4 000 - 5/77

FICHA COMPLEMENTARIA Fs.2

DOCUMENTO		044735 ANTECEDENTES
Fecha	Origen	
2.4.76	D.0477	Figura en una lista de maestros destituidos por el Consejo de Educación Primaria.-Eval.A-1.-(0)-.
4.4.83	225053/83 IAG 035 (00)	Viajó como pasajero desde Montevideo a Porto Alegre en un coche de T.T.L., que salió el 272130F'83. (Posible asistente a reuniones con Wilson FERREIRA ALDUNATE)/Eval.A-1.(Indica:(1) al (5).(NE)
13.7.83	28434/1	**Asistió a la reunión celebrada en VIAMAO, los días 2 y 3 de los corrientes, organizada por la C.D.U. y llevada a cabo en el Colegio Nossa Senhora Das Gracas, en la que se hallaba presente Juan Raúl FERREIRA. Eval A-1 (00) Ind.6.**

18/11/83

11941 / 82
PAG. 1365

- POSEE ANTECEDENTES EN EL CO.NA.E -
EVAL - A - 1.(00) INDICA ( ) ( ) ( )

FICHA PROVISORIA

31.05.82 Fs. 3

A/N

JUNTA DE COMANDANTES EN JEFE

S. I. D.

044735

DEP. I SECC. I

SUB SECC. A/N

FICHA Nº ..... CONFEC. .....

DA MOTTA da COSTA — Apellidos

Rúben Omar — Nombres

DOCUMENTOS: C/C ..... Nº ..... Dpto. C/I: ..... Serie ..... Nº

OTROS DOC. ..... Pasaporte ..... Li. Enrol ..... etc.

NACIMIENTO: ..... Fecha ..... Lugar

DOMICILIO: ..... Calle ..... Nº ..... Teléf. ..... Ciudad o Localidad

PROFESION U OCUPACION: Director

LUGAR: Escuela No.89(TACUAREMBO) CARGO: .....

IDEOLOGIA POLITICA: ..... CLASIFICACION: .....

DATOS COMPLEMENTARIOS: ..... Est. Civil ..... Cónyuge ..... Hijos

..... Otros familiares

Fs. 2

FECHA	DOCUMENTOS	044735 ANTECEDENTES A REGISTRAR
25.05.82	D. 15210	Funcionario del CONAE que fue sumariado en aplicación del procedimiento disciplinario previsto en la Ordenanza No. 17. Destituído por R. I. No. / / , de / / .- Evaluación: A-1. Indica ( ) ( ) ( ) ( ) (VL)
	19.7.83	**Memo(A)1564/83 para 2a.Div.EMGA.-(1).-**

Imp. Nacional 1933/79

SERVICIO DE INFORMACION DE DEFENSA

Dpto. I

044736-7

Ficha Nº ..... confeccionada el 7-IV-67

Sección .....

FOTO

Apellidos DAMS

Nombres ALBERTO

Fecha de Nacimiento: .....

Lugar de Nacimiento: .....

Cred. Civ.: ..... Ced. Identidad: .....

Prontuario: ..... F. Carpeta: .....

Padre: .....

Madre: .....

Domicilio: Paysandú Nº 2671 Apto 18 Ciudad: .....

Otros datos (Documentos y señas personales) Bancario.

[redacted]

Form. 3

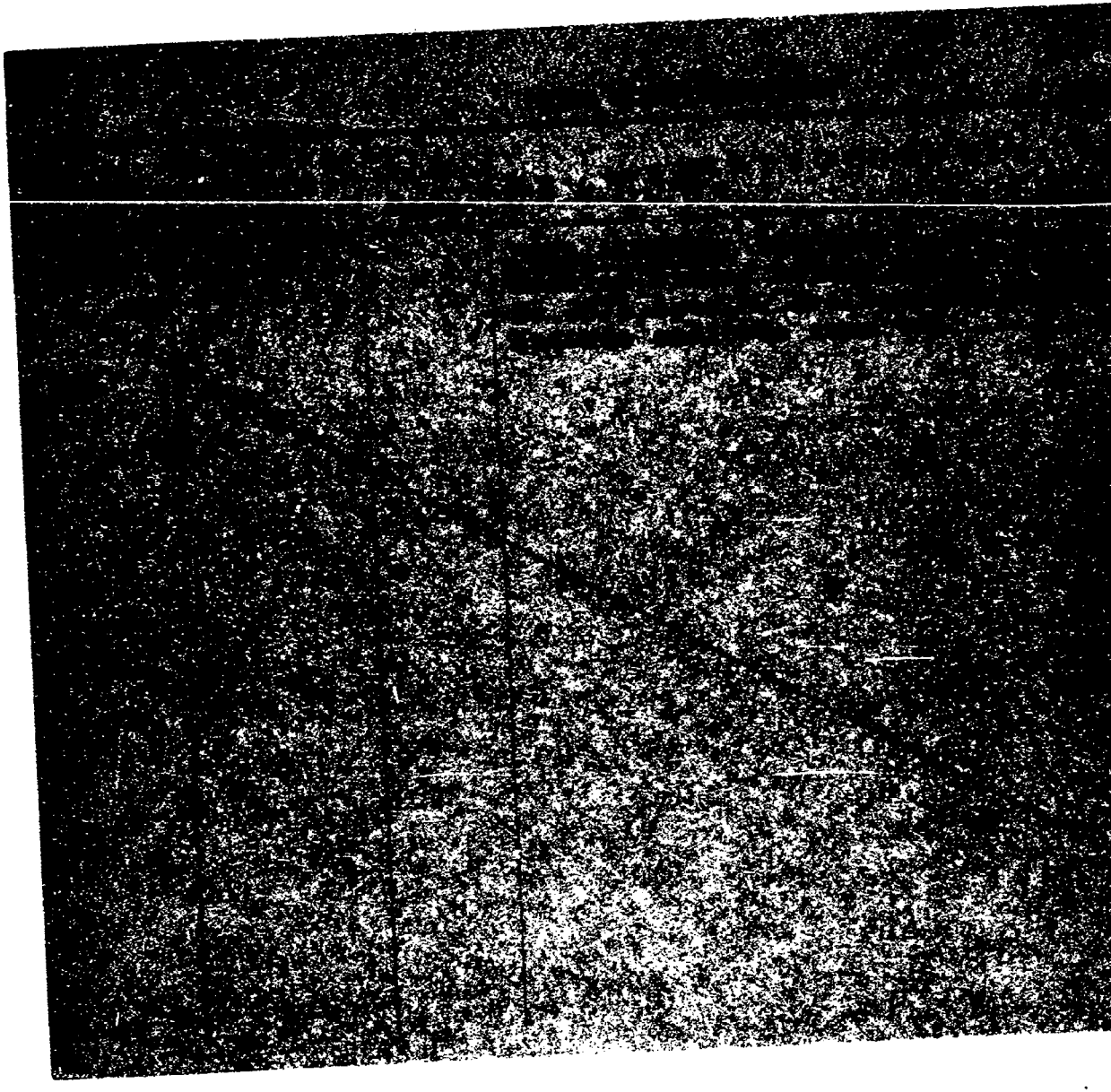

1317

MINISTERIO DE DEFENSA NACIONAL 044737-5 Dep. I Fs. 1 Se

S. I. D. Sub-Secc.

Ficha Nº ..... Confec. 1-4-65

DAMSEAUX — Apellidos — Jorge — Nombres

DOCUMENTOS: C|C ..... Serie Nº — C|I ..... Nº Dpto.

OTROS DOC.: ..... Pasaporte Lib. Enrol. etc.

NACIMIENTO: ..... Fecha Lugar

DOMICILIO: ..... Calle Nº Telef. Ciudad o Localidad

PROFESION U OCUPACION: Estudiante

LUGAR: ..... **CARGO** .....

IDEOLOGIA POLITICA Socialista **CLASIFICACION** .....

DATOS COMPLEMENTARIOS ..... Est. Civil Conyuge Hijos

[redacted] otros familiares

FS-2

OCUMENTOS	044737 ANTECEDENTES A REGISTRAR
B-12-D-6. Oct. 64	-Integrante de la Lista No.17 del Frente Avanzada Estudiantil (F-A-E-)con Lema Grupo Reforma para la eleccion de la Comisión Directiva de la Asociación de Estudiantes de preparatorios Nocturnos (A-E-P-N-) por el ejercicio 1964-1965.-

VARIOS

FOTO

Apellidos DAMSEAUX [redacted] GUTIERREZ (9)

Nombres Ruben Jorge (a) "Barulio" (6)

Fecha de Nacimiento 28 años de edad 1973 28-1-944 (5)

Lugar de Nacimiento Montevideo (3)

Est. Civil Casado (14) Esposa: Nedda Lorenti Hijos: Marcel (3), Ana Catarina (2) y Virginia (10) *

Cred. Civica BHB 25.701 (15) Céd. Identidad 1.045.8[illegible] (16)

Otros Documentos

Ocupación Cronista de Canal 4 y Agencia Peridística "REUTER"

Padre Juan Roberto (7)

Madre Ilda

Domicilio Pilcomayo 4792 Canelones 4049 (11) Ciudad

Estibao 1914 (12)

Otros datos

[redacted]

* (3) y (2) son años en 1973; (10) son meses. (8)

Imp. CHIESA Hnos. Ltda. 4.800 - 11 - 72

FICHA COMPLEMENTARIA

DOCUMENTO		044738 ANTECEDENTES FS. 2
Fecha	Origen	
14/6/1972	D.1651 J.P.M(Nr.58)	- Fué detenido y está siendo indagado en la D.N.I.I. sobre sus actividades particulares.-(C.C)
29.8.73	2652	Detenido 30/5/73. Procesado 27/7/73. Causal "Asist. a la Asoc. para Delinquir" y "Fals. de Doc. Privado". Personalidad.Caracter normal. Peligrosidad media. Integración mediados de 1971 por (a) "Carmen". Motivo simpatía. Grado simpatía. Actitud Interrogatorio. Colaboración media. Conducta buena, Fac.Reclusión. Seguridad normal.Aislamiento normal. Actividades: recibía material del MLN para su difusión. Mantuvo reuniones en su casa con elementos sediciosos, falsificó un doc. de periodista para entregárselo a otro sedicioso. Remitió material subversivo a la revista Panorama.- (BB)
23/10/72	3705 R/D	Detenido,colaborador de la Organización extremista.(J)Eval.A-2 (BB)
3/6/73	"Ahora"	Detenido en aplicación del Art. 168 Cons. Rep.- (H)
9/6/73	1225 RM 4	Permanece detenido en Bn. Ing. No. 4.- (J)
13/8/74	2098	_El día 6 de los corrientes fue liberado del Establecimiento Militar de reclusión Nro.1.Uni.Tres.Bn.I.4 Cat.B;de acuerdo a las normas generales que rigen las actividades de civiles bajo la responsabilidad del Ejército._(D)
27/4/74.	0926.	- Habría trabajado en la revista "Mate Amargo" (Y) Eval. B-2 (BB).-

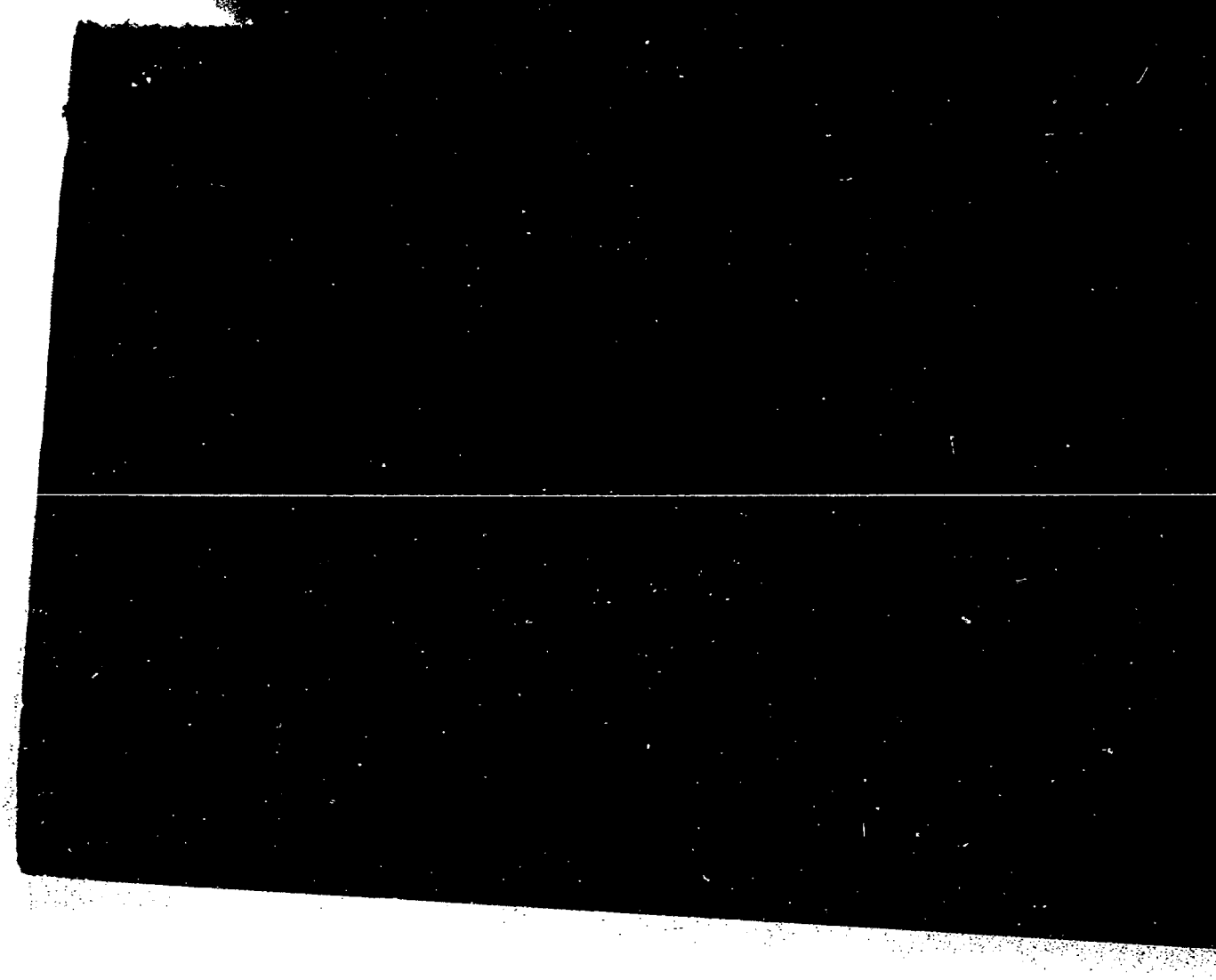

1322

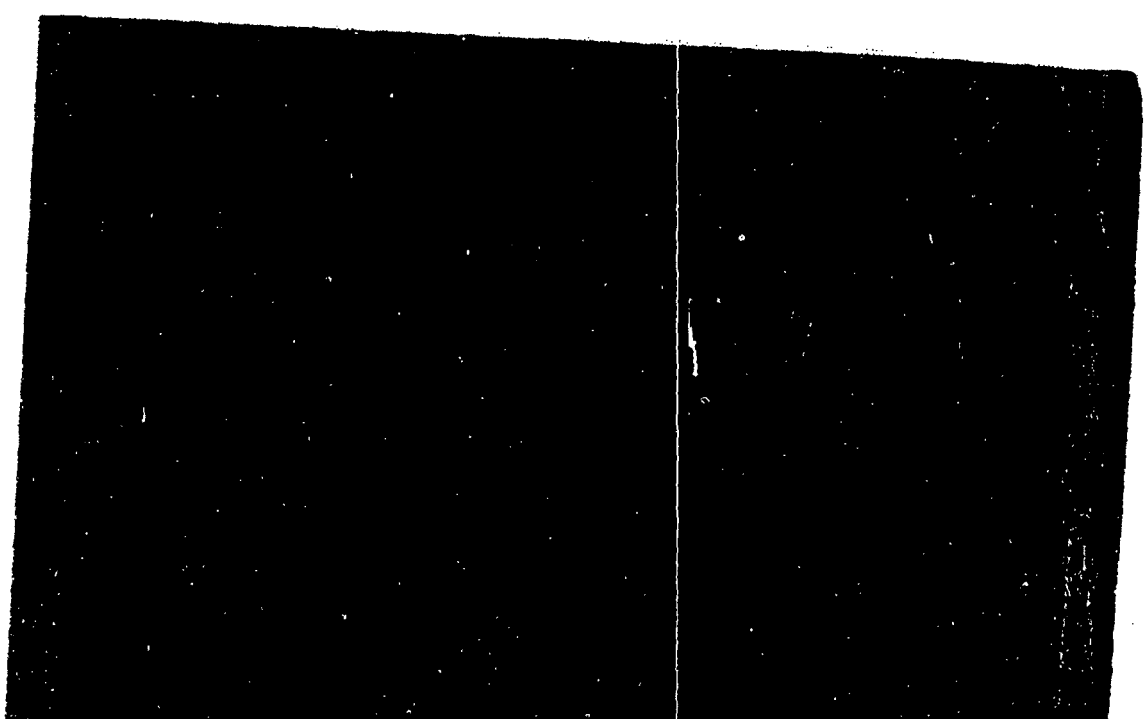

FECHA	DOCUMENTOS	DAMASEAUX GUTIERREZ ANTECEDENTES A REGISTRAR	FS. 5
21.4.83	24739/83	-03.03.83-Figura en una relación procedente de la P.M.E. de libertades vigiladas, categoría "C".Unidad de control:Bn. I.14.Detenido el 30.05.73, liberado el 30.04.78.-EVAL:A-1 (Q)	
21.4.83	24862/83	-08.03.83-Indica idem Doc. 24739/83.-Indica 12.-EVAL:A-1 (Q)	
25/4/83	25365/886	-1971/78- En información referente al M.L.N. obtenida por el Dpto. III/SID, en este período, se establece: Figura como L.V. Unidad de control:Bn. I. 1.- Eval:A-2 (R)	

FECHA	DOCUMENTOS	044738	ANTECEDENTES A REGISTRAR - Fs. 6

MINISTERIO DE DEFENSA NACIONAL
S. I. D.

044738

26 FEB. 1975

Dep. I FS. 7 Secc. I

Sub - Secc. G

Ficha Nro.____ Confec.____

DANSKAUL GUTIERREZ — Apellidos
Ruben Jorge — Nombres

DOCUMENTOS: C/C.____ Serie ____ Nro. C/I.____ Nro. ____ Dpto.

OTROS DOC. ____ Pasaporte ____ Lib. Enrol. ____ etc.

NACIMIENTO: ____ Fecha ____ Lugar

DOMICILIO: ____ Calle ____ Nro. ____ Teléf. ____ Ciudad o Localidad

PROFESION U OCUPACION: Gráfico

LUGAR: ____ CARGO: ____

IDEOLOGIA POLITICA: ____ CLASIFICACION: ____

DATOS COMPLEMENTARIOS: ____ Est. Civil ____ Conyuge ____ Hijos

[redacted]

FS. 8

Fecha	Documentos	044738 ANTECEDENTES A REGISTRAR
17/1/75	Doc.200 DNII	Figura en una relación de integrantes de la "Bolsa de los Gráficos" los cuales poseen antecedentes negativos en esta Dirección, dado que pertenecían al personal de los clausurados diarios "Ya" y "De Frente". Esta nómina realizó un curso para proveer cargos Vacantes de Inspectores Nacionales de Trabajo.(Eval*A-1).-(H).-

SERVICIO DE INFORMACION DE DEFENSA

Dep. 1

044739-1

B.1

Confeccionado el 16.11.71.

VARIOS

FOTO

Apellidos DAMUGUEGY CUBLERO

Nombres JUAN

Fecha de Nacimiento

Lugar de Nacimiento

Est. Civil

Cred. Cívica Céd. Identidad 660.398.

Otros Documentos

Ocupación

Padre

Madre

Domicilio Ciudad

Otros datos

[redacted]

B-8

FICHA COMPLEMENTARIA

DOCUMENTO		044739 ANTECEDENTES
Fecha	Origen	
8/10/71.	B.72.D.237.	Ocupó la Universidad de la República el 6/10/71, siendo desalojado a las 16.00 horas por la fuerza pública. (W).

044740-9 B-1

JUNTA DE COMANDANTES EN JEFE
S. I. D.

Dep. I Secc. I
Sub Secc. A/N
Ficha Nro. ____ Confec. ____

DANATIVO LUEGO — Apellidos
Jaime P. — Nombres

DOCUMENTOS: C/C ..... (Serie / Nro.) C/I. ..... (Nro. / Dpto.)

OTROS DOC. ..... (Pasaporte / Lib. Enrol. / etc.)

NACIMIENTO: ..... (Fecha / Lugar)

DOMICILIO: Carapé 2029 Ap.703 (Calle / Nro. / Teléf. / Ciudad o Localidad)

PROFESION U OCUPACION: .....

LUGAR: ..... CARGO: .....

IDEOLOGIA POLITICA: ..... CLASIFICACION: .....

DATOS COMPLEMENTARIOS: .....
Est. Civil [redacted] Cónyuge Hijos

Otros familiares

B.2

Fecha	Documentos	044740 ANTECEDENTES A REGISTRAR
17.11.79 PD 6 a 6	1695	-16.11.79 - Según información del Dpto.II de la D.N.I.I. el vehículo de su propiedad Mat.260.369, se encontraba estacionado en las inmediaciones del Centro Orenzzano, en momentos en que se efectuaba un homenaje con motivo del cumpleaños de Carlos Julio REBYNA, y que fuera organizado por la Juventud del Partido Nacional. Cabe destacar que en este homenaje se encontraban varios ex-dirigentes del P.N. (Z).-

Fs. 1

044741-82 DIC. 1978

JUNTA DE COMANDANTES EN JEFE

S. I. D.

Dep. I Secc. I

Sub Secc. A/N

Ficha Nro. ____ Confec. ____

D'ANATRO GAZZANO — Apellidos

JORGE ADRIANO — Nombres

DOCUMENTOS: C/C BLB 24779 — Serie — Nro. — C/I. ____ — Nro. — Dpto.

OTROS DOC. ____ — Pasaporte — Lib. Enrol. — etc.

NACIMIENTO: ____ — Fecha — Lugar

DOMICILIO: ____ — Calle — Nro. — Teléf. — Ciudad o Localidad

PROFESION U OCUPACION: ____

LUGAR: ____ CARGO: ____

IDEOLOGIA POLITICA: [redacted] CLASIFICACION: ____

DATOS COMPLEMENTARIOS: ____ — Est. Civil — Cónyuge — Hijos

____ — Otros familiares

Fs. 2

Fecha	Documentos	044741 ANTECEDENTES A REGISTRAR
25 SET	1196	- Delegado de Mesa por las listas 90-190 , en las elecciones nacionales del año 1971 por el Departamento de Montevideo . Circuito Nº. 1659-1661-1662 .- (0004.(P).-

FS. 1

JUNTA DE COMANDANTES EN JEFE 044742-5

S. I. D.

DEP. I SECC. I

SUB SECC. A/N

FICHA Nº ..... CONFEC. 4.8.80

D'ANATRO — Apellidos

Víctor — Nombres

DOCUMENTOS: C/C ..... Nº ..... Dpto. C/I. ..... Serie ..... Nº .....

OTROS DOC. ..... Pasaporte ..... Li. Enrol ..... etc.

NACIMIENTO: ..... Fecha ..... Lugar .....

DOMICILIO: ..... Calle ..... Nº ..... Teléf. ..... Ciudad o Localidad

PROFESION U OCUPACION: Programa " EQUIPO BASQUETBOL 42

LUGAR: CX 42 EMISORA CIUDAD DE MDEO CARGO: .....

IDEOLOGIA POLITICA: ..... CLASIFICACION: .....

DATOS COMPLEMENTARIOS: ..... Est. Civil ..... Cónyuge ..... Hijos .....

..... Otros familiares

[redacted]

Fs. 2

FECHA	DOCUMENTOS	044742 ANTECEDENTES A REGISTRAR
Agos. 80	DNII	-Sin antecedentes. no se encuentra documento.- (FS)

Imp. Nacional 1933/79

Fs. 1

JUNTA DE COMANDANTES EN JEFE

S. I. D.

VARIOS

044743-3

Dep. I Secc. I

Sub Secc. A/N

Ficha Nº ..... Confec. 22.10.82

DANEORIARENA IRIBARNE (1) Juan Joaquín

Apellidos Nombres

DOCUMENTOS: C/C. H.A.B. 13.390(2) C/I. 518.258 Mdeo.(3)

Serie Nº Nº Dpto.

OTROS DOC. .....

Pasaporte Lib. Enrol. etc.

NACIMIENTO: 25/MAR/932 Mdeo.(5)

Fecha Lugar

DOMICILIO: Cerro Pelado 4a. Sec. de Rivera (4)

Calle Nº Teléf. Ciudad o Localidad

PROFESION U OCUPACION: Dirigente de la Federación Rural Hacendado(6)

LUGAR: ..... CARGO: .....

IDEOLOGIA POLITICA: PARTIDO NACIONAL (7) CLASIFICACION: .....

DATOS COMPLEMENTARIOS Casado(8)

Est. Civil Cónyuge Hijos

.....

Otros familiares

[redacted]

Fs. 2

Fecha	Documentos	044743 ANTECEDENTES A REGISTRAR
0.8.82	18200	-25/MAY/966- El causante integra el Consejo Directivo de la Federación Rural en carácter de vocal."EPOCA"
27.8.82	18160	Figura en el 38o. lugar de la lista H.A.D. del Partido Nacional Agrupación José Maria DAMBORIARENA Dpto. de Rivera como candidato para integrar los deliberantes Departamentales y Convenciones Nacionales en las Elecciones internas de los PP.PP. del 28 de Noviembre de 1982. (NN)(1) al(8).
30.9.82		Por Oficio Nº. 707 /82 el T.D. comunica a la Corte Electoral, que de acuerdo a las disposiciones vigentes, no existen objeciones para que el causante integre la lista de referencia. (C)

MINISTERIO DE DEFENSA NACIONAL
SERVICIO DE INFORMACION DE DEFENSA

M/F

SERVICIO DE INTELIGENCIA

044744-1

[redacted] Fs. 1

Fecha 3.VII.948.

Ficha N.º 217 (Inf.May.Martinez del M. del Interior)

FOTO

Nombre DANCHEFF, Giordano.

Nacionalidad Búlgaro.

Profesión o actividad Chacrero.

Lugar de nacimiento

Documentos que posee

Domicilio Fray-Bentos. Teléf.

FILIACION

Edad aparente 39 años color del cutis de los cabellos

estatura aspecto social

señas particulares

[redacted]

Fs. 2

Fecha	Contenido
3.VII.48	Inf.May.Martinez
11/III/49	Of.3 Bn.I.9

044744

Lugares donde frecuenta

afiliado a

actividad política y donde actúa

Unión Eslava

Antecedentes policiales

vehículos que posee o que guía

nombre y número de

personas que forman su familia

DATOS COMPLEMENTARIOS

1) Simpatizante de la Rusia Soviética.-

FS 1

SERVICIO DE INTELIGENCIA
División I
(Seguridad)

MINISTERIO DE DEFENSA NACIONAL
SERVICIO DE INFORMACION DE DEFENSA
M / F
044745-8

Sección
Act. Ant. Nac.
Ficha N.º [redacted]

Foto

Nombres y Apellidos: DANCHEFF
Pedro Iván

Fecha de Nacimiento:

Lugar de Nacimiento: Bulgaria.-
(País - Ciudad o Localidad - etc.)

Cred. Civ.: Serie ..... N.º ..... Ced. Identidad: .....

Otros documentos: .....
(Pasaporte - Libreta Enrolam. - etc.)

Domicilio: .....
(Ciudad o Localidad) (Calle) (N.º) (Telef.)

Filiación

Edad Aparente 53 años (1948) Color del Cutis .....

Color del Cabello ..... Estatura Aproximada .....

Complexión ..... Aspecto Social .....

Señas particulares [redacted]

Ficha confeccionada en Montevideo el 25 de abril de 1948.-

044745

FS. 2

ACTIVIDADES

(1) Laborales: Profesión Cronjero Lugar de trabajo .....

Cargo ..... Antigüedad .....

Otras Actividades .....

.....

(2) Políticas: Ideología COMUNISTA Actuación .....

Antecedentes .....

Antecedentes familiares .....

(3) Sociales: Estado Civil Casado Religión ..... Figuración .....

Grado Instrucción ..... Lugares que frecuenta .....

(4) Económicas: Situación ..... Capital aprox. ..... Vehículo ..... marca y No

Otros datos .....

Datos Complementarios .....

Apreciación Personal Gral. .....

.....

.....

DANCHEFF; FICHA COMPLEMENTARIA [illegible] Pedro.- FS 3

Documento		044745 Antecedentes
Fecha	Origen	
25-IV-48	Inf.R.Negro.	-Dueño de la granja "La Petrona" en las afueras de la ciudad.-
3-VII-48	Inf.May.Martinez.-	-Activo dirigente y de solvencia económica.-
9-XII-65	42/6.- Eval.A.2(K).-	-Sindicado como elemento Comunista y afiliado a este partido en la ciudad de Fray Bentos.-

Fs. 1

JUNTA DE COMANDANTES EN JEFE

044746-6

S. I. D.

Dep. 1 Secc. 1

Sub Secc. A/N

Ficha Nro. _____ Confec. _____

DANCONA TORRES — Carlos

Apellidos — Nombres

DOCUMENTOS: C/C LED 5166 — C/I. _____

Serie Nro. — Nro. Dpto.

OTROS DOC. _____

Pasaporte — Lib. Enrol. — etc.

NACIMIENTO: 19.11.52 _____

Fecha — Lugar

DOMICILIO: Larrañaga y Ruta 25 Young

Calle Nro. Teléf. Ciudad o Localidad

PROFESION U OCUPACION: Asalariado Rural

LUGAR: _____ CARGO: _____

IDEOLOGIA POLITICA: Comunista CLASIFICACION: _____

DATOS COMPLEMENTARIOS: _____

Est. Civil [redacted] Cónyuge Hijos

_____

Otros familiares

FS.2

Fecha	Documentos	044746 ANTECEDENTES A REGISTRAR
17.5.76	D, 0689	- Afiliado al Partido Comunista No. 62.902, fecha de ingreso el 30.11.71.- Eval. B-1.- (S).-

Fs. 3

J. C. J. ✓ FICHADO EN A/N 044746

Dpto. 1

Apellidos DANCONA TORRES

Nombres Carlos

Documentos: C.C.: LED 5166

Ant, Secc.	A	B	C	D	E	G	V
	X						

Secreto

044743 **ANTECEDENTES** Fs. 4

17.5.76 Doc. 0689 Eval. B-1.- (S).-

F. de Nac.: 19.11.52

Dom.: Larrañaga y Ruta 25 - Young

Ocup.: Asalariado Agrícola

Afil. No.: 62.902

F. de Ing.: 10.11.71.-

[redacted]

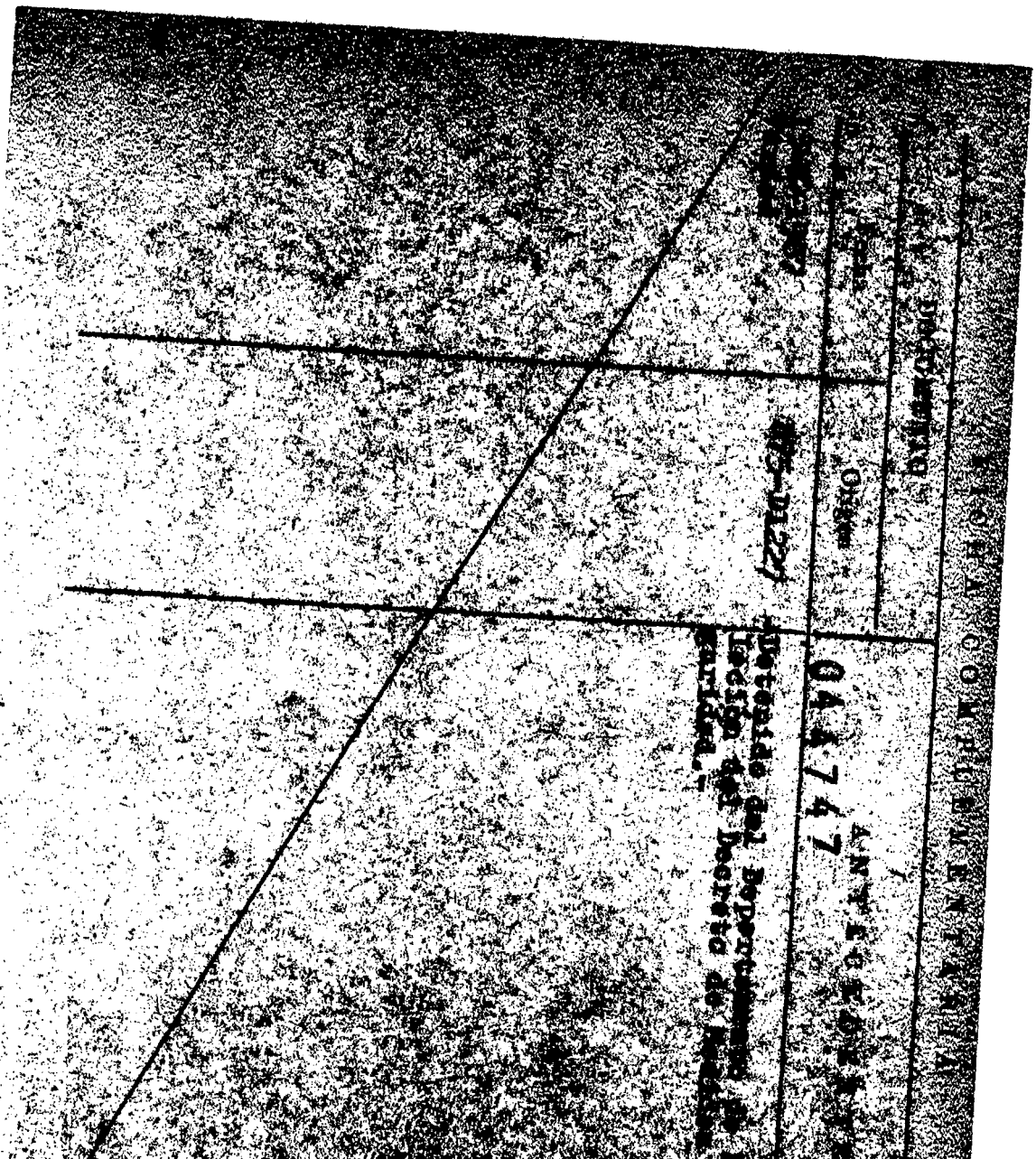

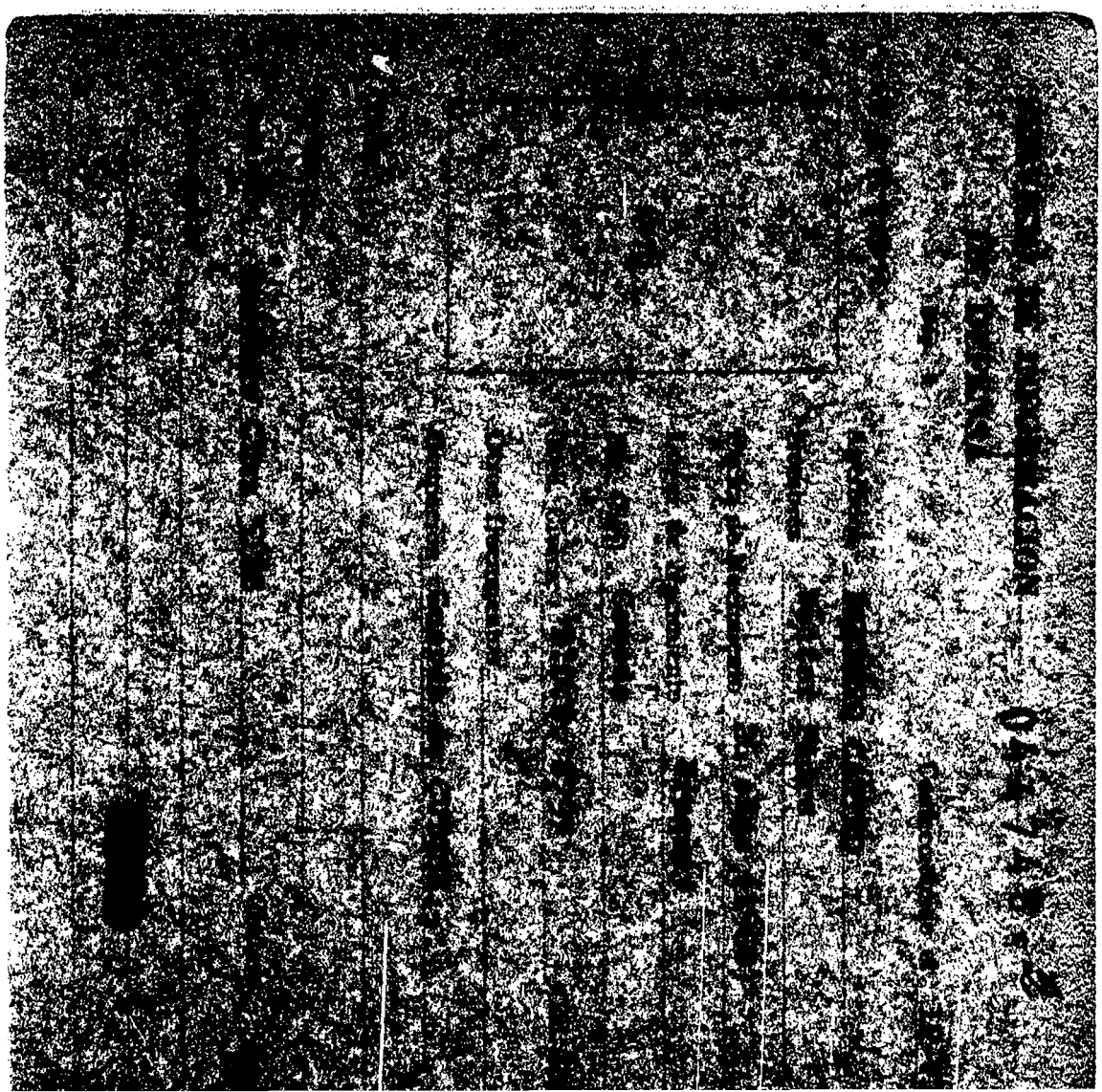

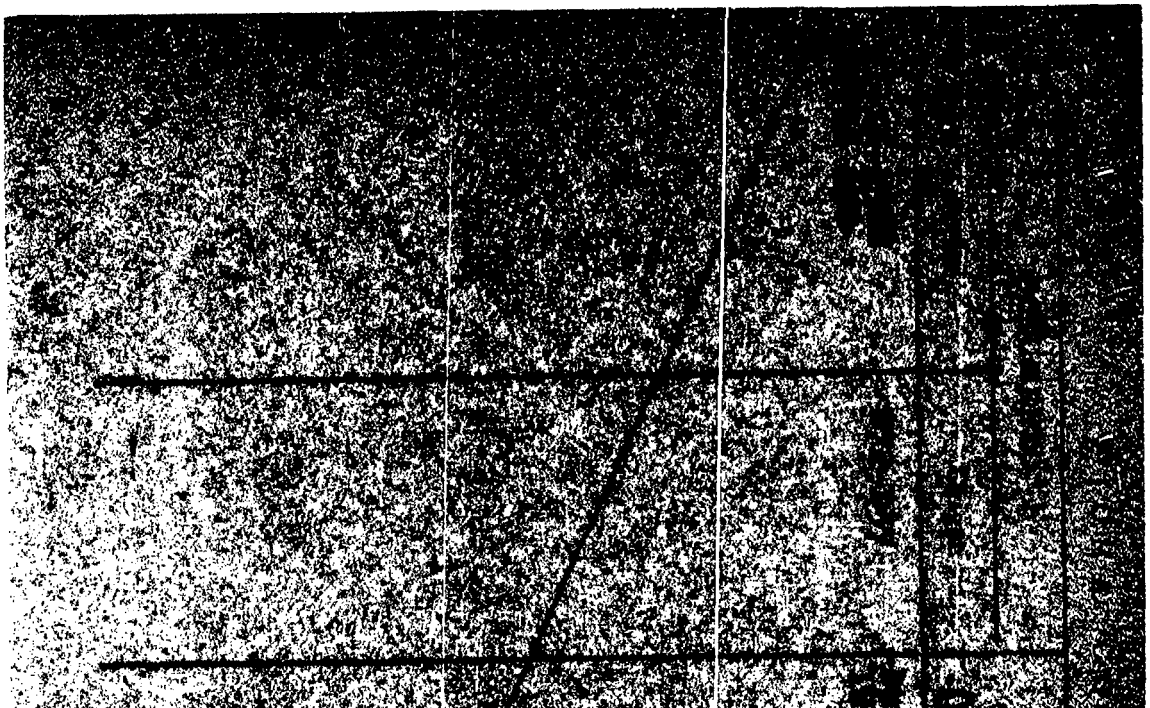

1350

FS. 1

SERVICIO DE INFORMACION DE DEFENSA

044749-O

Dep. 1

Confeccionado el 25-VI-1970

VARIOS

FOTO

Apellidos DANDINA BARBOZA

Nombres Orual Claune

Fecha de Nacimienlo

Lugar de Nacimiento

Est. Civil

Cred. Cívica Ced. Identidad

Otros Documentos

Ocupación

Padre

Madre

Domicilio Ciudad

Otros datos

[redacted]

FS-8

FICHA COMPLEMENTARIA

DOCUMENTO		ANTECEDENTES
Fecha	Origen	044749
11-VII-969 Parte 18	B72-D27 Año 1970	-Detenido por violación del Decreto de Medidas Prontas de Seguridad.-

Fs. 1

MINISTERIO DE DEFENSA NACIONAL 044750-8
S. I. D.

Dep. 1 Sec. 1
Sub-Secc. A/N
Ficha Nº____ Confec. 31/III/73

DANDINELLI
Apellidos

Nombres

DOCUMENTOS: C/C. ____ Serie ____ Nro. C/I ____ Nro. ____ Dpto.

OTROS DOC. ____ Pasaporte ____ Lib. Enrol. ____ etc.

NACIMIENTO: ____ Fecha ____ Lugar

DOMICILIO: Calle Mississipi al lado del Nº 1516 al fondo con salida a Rivera. Calle ____ Nro. ____ Teléf. ____ Ciudad o localidad

PROFESION U OCUPACION: ____

LUGAR: ____ CARGO: ____

IDEOLOGIA POLITICA: ____ CLASIFICACION: ____

DATOS COMPLEMENTARIOS: ____ Est. Civil ____ Cónyuge ____ Hijos

[redacted]

Otros familiares

Fecha	Documentos	044750 ANTECEDENTES A REGISTRAR	FS 2
15/I/73	D.4481.	Predidente de la F.E.U.U. Se nota una discreta vigilancia en su domicilio por posibles estudiantes. (R)	

Fs. 3

MINISTERIO DE DEFENSA NACIONAL
S. I. D.

044750

Dep. I Secc. I
Sub - Secc. G
Ficha Nro.____ Confec. 21/3/

DANDINELLI
Apellidos

Nombres

DOCUMENTOS: C/C_____ C/I_____
Serie Nro. Nro. Dpto.

OTROS DOC. _____
Pasaporte Lib. Enrol. etc.

NACIMIENTO _____
Fecha Lugar

DOMICILIO: Mississipi al lado del No.1516,casa al fondo con salida a Avda.R
Calle Nro. Teléf. Ciudad o Localidad
Rivera.

PROFESION U OCUPACION: Presidente ()

LUGAR: FEUU CARGO:

IDEOLOGIA POLITICA CLASIFICACION dirigente

DATOS COMPLEMENTARIOS
Est. Civil Conyuge Hijos

[redacted]
Antecedentes

Fs. 4

Fecha	Documentos	044750 ANTECEDENTES A REGISTRAR
15/I/73	4481	Indica 1. (RR)

[redacted] INTERNACIONAL

FOTO

Apellidos DANDRAU BARNA(1) Alias: "SANTIAGO"(9)

Nombres Elso Leofar (2)

Fecha de Nacimiento 3/XI/1951(3)

Lugar de Nacimiento Estación Las Flores. Maldonado (10)

Est. Civil Soltero(4)

Cred. Cívica D.C.F.1.111(5) Céd. Identidad 23.666 Maldonado(6)

Otros Documentos

Ocupación Estudiante Maestro(7)

Padre ELSO VITERBO (11)

Madre MERCEDES (12)

Domicilio Estación "LAS FLORES"(8) 5ta.Secc.Ciudad Mldo)(1983)(14 (1984)(15)

Otros datos Carlos REYLES 773 (San Carlos) (13)

[redacted]

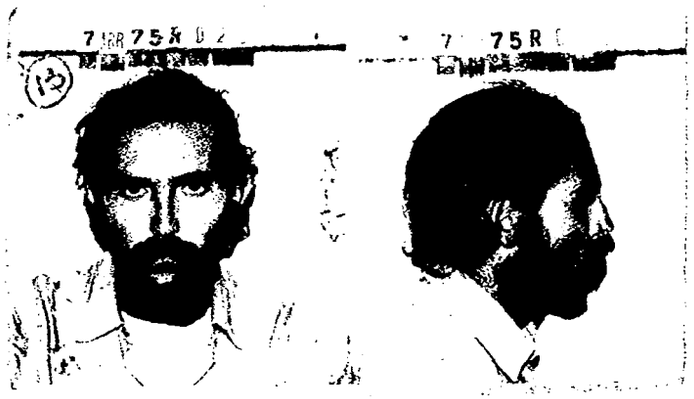

FICHA COMPLEMENTARIA

DOCUMENTO		ANTECEDENTES
Fecha	Origen	04751
29.10.71	16/1	-En diciembre de 1970 figura como Becario de la Universidad de la República, percibiendo un sueldo mensual neto de $ 9.900.oo .-(3)
21/12/72	Doc.4315	-Indica Doc.anterior, percibiendo un sueldo neto de $10.000.-(H).-
15/V/75	D.836	Indica:(1) a (8).- Detenido en San Carlos el 22/X/ y posteriormente el 31/III/75 por declaraciones de otros detenidos.- Integrante del Movimiento Marxista.Tiene conocimiento de la formación del Movimiento por Círculos como unidad base,con 4 o 5 personas como integrantes, siendo el principal un Secretario que se encarga de Enlaces.- -Integraba el Círculo que actuaba en San Carlos cuyo Secretario era PEDRO GONZALEZ"LUIS"; integrándolo además ESTAGNARO, cuyo campo de acción era SAN CARLOS.- -Partcipó en una volanteada habiendo recibido los votes desde Montevideo por intermedio de "QUIQUE" FRA y "ANDRES" PABLO PEREZ.- Novio de Susana SUSPERREG domiciliada en Pueblo Gregorio Aznarez quien estudia Magisterio.-(J)
3/7/75	Cdo.FF.CC.Nº1259	-Indica:(9)Procesado por el delito previsto en el Art. 60(V) del C.P.M. y Art.340 del C.P.O.en concurrencia fuera de la reiteración Art.56 C.P.O. (J)

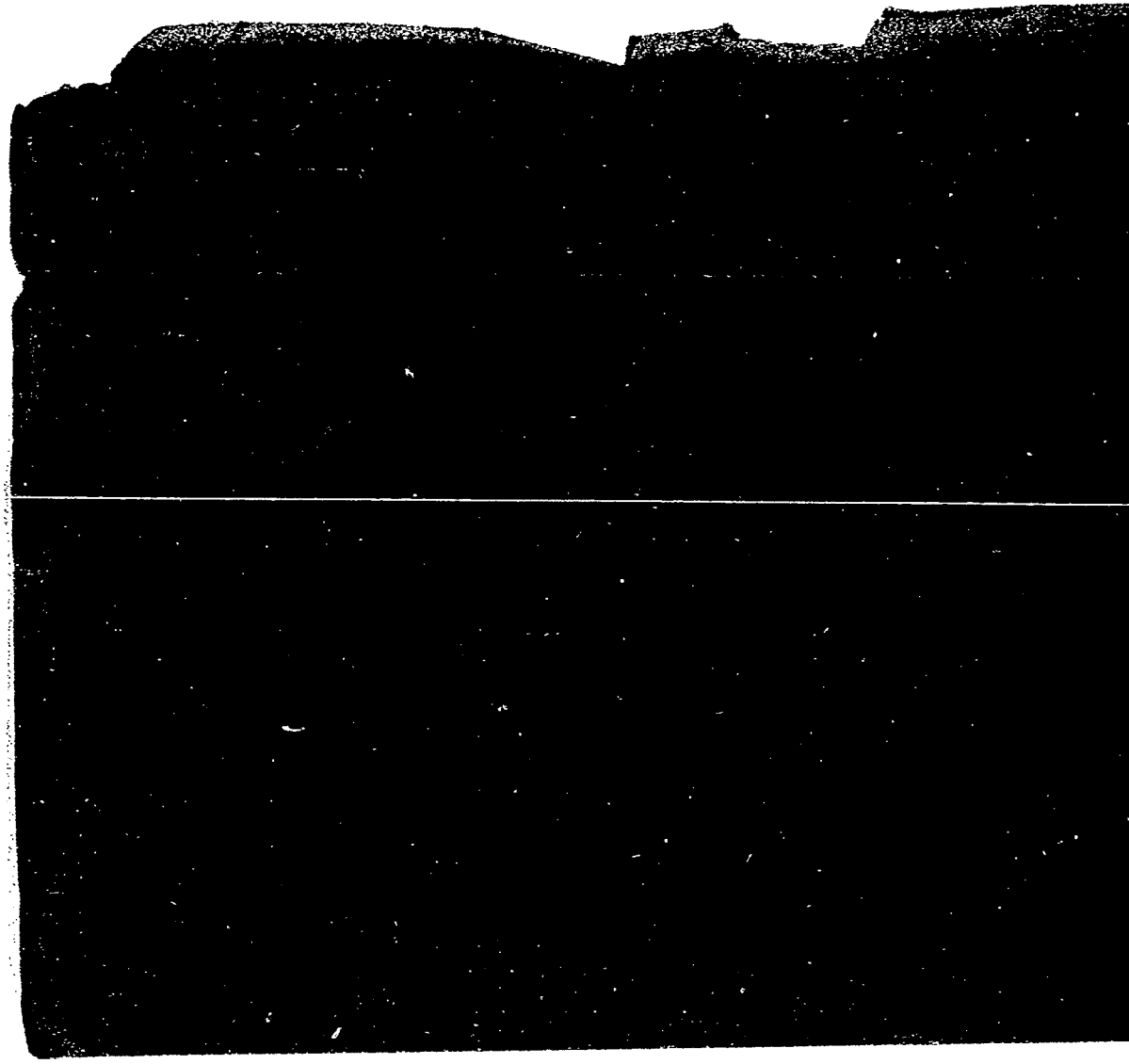

1359

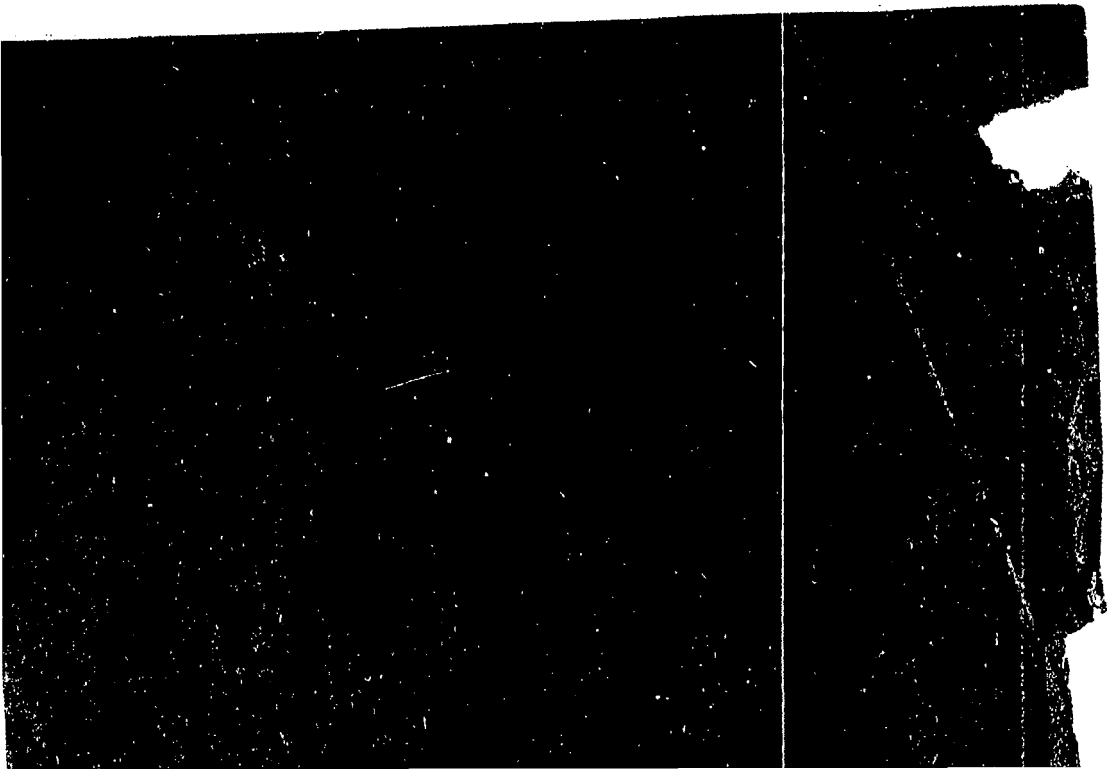

	DOCUMENTOS	ANTECEDENTES A REGISTRAR
1.7.83	0663/80 pag.9	-16.6.80- Indica Idem Doc.290/77 y 26377/83,aportando que es visitado en el EMR.1 por Susana SUCFLR EGUY(amiga)Eval:A-1 (11).-
2.7.83	28134/19 y 5	En Consolidado de P.M.E. de fecha 20.6.83 figura como: Sentenciado en 2da.Instancia el 11.9.80 a 8 años de Penitenciaría y Baja del EMR 1 en 9.4.83 en Libertad Definitiva decretada por el J.M.1a.I.1er.Turno. 20.6.83 - Libertad Vigilada Cat "A" controlada por el Bn. Ing. Cbte.4.Eval:A-1 (00)
12.8.83.	0813/80 Pág.25	En Consolidado de la P.ME. de fecha 30.9.80, figura como: 22.10.74:Detenido, 26.3.79 Sentenciado 1a I. 6 años de Penit. 11.9.80: Condenado: 8 años de Penit.-Eval.A-1.-(FE)
16.8.83	29246/4	Aporta información ya registrada en la ficha.Eval:A-1 Ind. 14 (00)

18/11/83

11941 / 82	- POSEE ANTECEDENTES EN EL CO.NA.E -
PAG. 1366	EVAL - A - 1. (C8) INDICA ( ) ( ) ( )

136

DOCUMENTOS	044751 ANTECEDENTES A REGISTRAR	FS-5
26.4.84	84C2584/6	En Consolidado de I.N.E. al 29.2.84 figura como libertad vigilada Cat "C", controlado por el Dn.Ing.Obte.4., habiendo fijado domicilio.Eval: A-1 (22)Ind.15.
26.11.74	3094 PFI	El día 22 de octubre de traslado de la Secc. 2a. de Policía de Maldonado al Dn.Ing.4, por presunta participación en volanteadas y confección de volantes.Liberado el 28 de octubre.(J)
16.2.82	5757/55	Figura en una relación de la Corte Electoral, de ciudadanos inscriptos en el Registro Cívico Nacional, que se encuentra comprendidos en el Art. 1o, Literal "B" del Acto Institucional No 4, con prohibición de ejercer el derecho de voto(Procesados por delitos de "Lesa Nación") Eval:A-1 (21) T...
16.2.82	6004/81 Pag.16	Se encuentra comprendido en el Art. 1o literal B del Acto Institucional No 4, por haber sido procesado el 21.6.75 por los delitos previstos en C.P.M. 60(7), CPC 340 y 56.Eval:A1 (1A)T...

FECHA	DOCUMENTOS	044751 ANTECEDENTES A REGISTRAR FS-5
26.4.84	8402584/6	En Consolidado de P.I.F. el 29.2.84 figura como libertad vigilada Cat "C", controlada por el Dn.Jng.Cbte.4.,habiendo fijado domicilio.Eval: A-1 (**)Ind.15.
26.11.74	3094 FTI	El día 22 de octubre de traslado de la Secc. 2a. de Policía de Maldonado al Dn.Ing.4, por presunta participación en volanteadas y confección de volantes.Liberado el 28 de octubre.(J)
16.2.82	5757/55	Figura en una relación de la Corte Electoral, de ciudadanos inscriptos en el Registro Cívico Nacional, que se encuentra comprendidos en el Art. 1o, Literal "B" del Acto Institucional No 4, con prohibición de ejercer el derecho de voto(Procesados por delitos de "Lesa Nación") Eval:A-1 (VI)
16.2.82	6004/81 Pag.16	Se encuentra comprendido en el Art. 1o Literal B del Acto Institucional No 4, por haber sido procesado el 21.6.75 por los delitos previstos en C.P.M. 60(V), CPO 340 y 36.Eval:A1 (IA)

SERVICIO DE INTELIGENCIA

Dep. I (Seguridad)

Sección

MINISTERIO DE DEFENSA NACIONAL M / F
SERVICIO DE INFORMACIÓN DE DEFENSA

Ficha N° 04 4752-4 -3/9 confeccionada el 27 [illegible]

Foto

Apellidos D'ANDRAYA

Nombres Coco

Fecha de Nacimiento:

Lugar de Nacimiento:

Cred. Civ.: Ced. Identidad:

Prontuario: F. Conscr.:

Padre:

Madre:

Domicilio: Ciudad:

Otros datos (Documentos y señas personales)

[redacted]

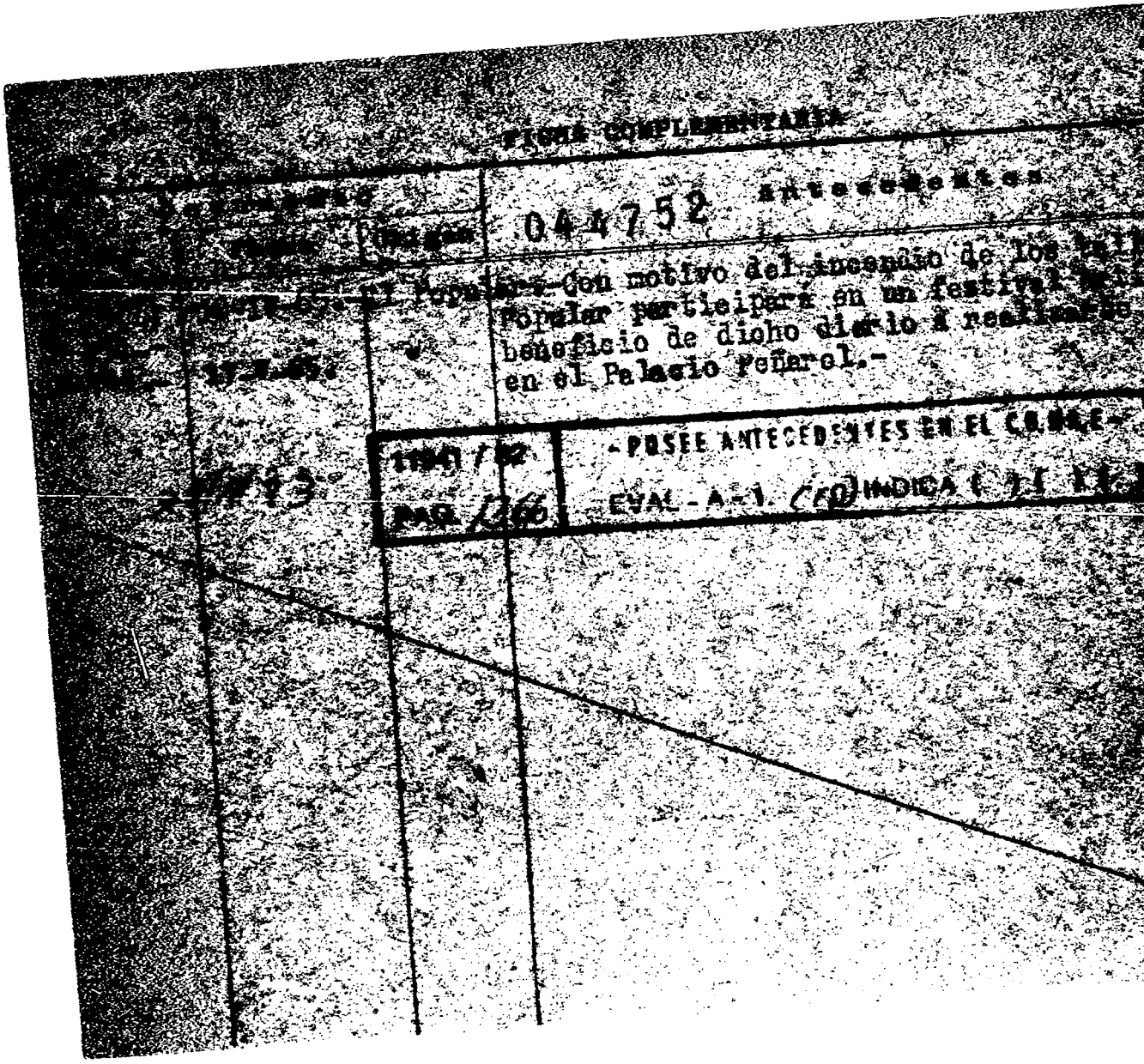
FICHA COMPLEMENTARIA
044752
Antecedentes
Con motivo del
Popular participará en un festival
beneficio de dicho
en el Palacio Peñarol.-
- POSEE ANTECEDENTES EN EL
EVAL - A - 1

1365

"EXTREMISTA"

fs. 1 E

JUNTA DE COMANDANTES EN JEFE

S. I. D. 044753-2

Dep. 1 Secc. 1

Sub Secc. A/M

Ficha Nro. ____ Confec. 7.4.83

D'ANDRE — Hernán Eduardo

Apellidos — Nombres

DOCUMENTOS: C/C ____ (Serie / Nro.) C/I. 7.790.147 Argentina (Nro. / Dpto.)

OTROS DOC. ____ (Pasaporte / Lib. Enrol. / etc.)

NACIMIENTO: ____ (Fecha / Lugar)

DOMICILIO: Felipe Cardozo 1837 (Calle / Nro. / Teléf. / Ciudad o Localidad)

PROFESION U OCUPACION: LINOTIPISTA

LUGAR: ____ **CARGO:** ____

IDEOLOGIA POLITICA: ____ **CLASIFICACION:** "O.P.R.33" (1)

DATOS COMPLEMENTARIOS: ____

Est. Civil / Cónyuge / Hijos

Otros familiares [redacted]

1366

B.2

Fecha	Documentos	044753 ANTECEDENTES A REGISTRAR
7.4.83	25145/957	-1971/1978.En información referente al "P.W.P.", obtenida por el Dpto.III/S.I.D., en éste período, el causante figura en la misma, sin aportar otros datos. EVAL.A-2 (K)
07/09/83	D.29769 Pág.05, 64,84.-	-1971/1978.En información referente al "O.P.R.33", obtenida por el Dpto.III/S.I.D., en éste período, el causante figura en la misma, sin aportar otros datos. EVAL.A-2 (P) Aporta (1).-

FS. 1

SERVICIO DE INFORMACION DE DEFENSA

Dep. 1

044754-0

Confeccionado el 12 MAR. 1974

V A R I O S

FOTO

Apellidos D'ANDREA

Nombres

Fecha de Nacimiento

Lugar de Nacimiento

Est. Civil

Cred Cívica Céd. Identidad

Otros Documentos

Ocupación Dr. Ginecólogo de la clínica Sica Blanco.

Padre

Madre

Domicilio Ciudad

Otros datos

[redacted]

Imp. CHIESA Hnos. Ltda. 10.000 - 12 - 73

FICHA COMPLEMENTARIA

DOCUMENTO		ANTECEDENTES 044754
Fecha	Origen	
15.12.73	Doc. 4316	Activista de dicha clínica...qq...C-3
		3/X/79-Se contestó Mem.(A) Nº 1255/79 de la Universidad.-(U)

FS. 1

SERVICIO DE INFORMACION
DE DEFENSA
Dep. 1

044755-7

[redacted] Sección
Act. Ant. Nac.
Ficha Nº .....

Nombres y Apellidos: D' ANDREA Antonio

Fecha de Nacimiento: .....

Lugar de Nacimiento: .....
(País - Ciudad o Localidad - etc.)

Cred. Cív.: Serie ..... Nº ..... Ced. Identidad: .....

Otros documentos: .....
(Pasaporte — Libreta Enrolam. — etc.)

FOTO

Domicilio: .....
(Ciudad o Localidad) (Calle) Nº Teléf

Filiación

Edad aparente ..... Color del Cutis .....

Color del Cabello ..... Estatura Aproximada .....

Complexión ..... Aspecto Social .....

Señas particulares .....

[redacted]

Ficha confeccionada en Montevideo el 9 de mayo de 1967.

Fórm. 1

FS.2

044755

ACTIVIDADES

(1) **Laborales:** Profesión ..... Lugar de trabajo .....

Cargo ..... Antigüedad .....

Otras Actividades .....

(2) **Políticas:** Ideología ..... Actuación .....

Antecedentes .....

Antecedentes familiares .....

(3) **Sociales:** Estado Civil ..... Religión ..... Figuración .....

Grado Instrucción ..... Lugares que frecuenta .....

(4) **Económicas:** Situación ..... Capital aprox. ..... Vehículo .....
marca y Nº

Otros datos .....

Datos Complementarios .....

Apreciación Personal Gral. .....

044755

Fs. 2

ACTIVIDADES

(1) **Laborales:** Profesión ..... Lugar de trabajo .....

Cargo ..... Antigüedad .....

Otras Actividades .....

.....

(2) **Políticas:** Ideología ..... Actuación .....

Antecedentes .....

Antecedentes familiares .....

(3) **Sociales:** Estado Civil ..... Religión ..... Figuración .....

Grado Instrucción ..... Lugares que frecuenta .....

(4) **Económicas:** Situación ..... Capital aprox. ..... Vehículo .....
marca y Nº

Otros datos .....

Datos Complementarios .....

Apreciación Personal Gral. .....

.....

.....

Fs. 3

D'ANDREA — FICHA COMPLEMENTARIA — Antonio.

Documento		044755 ANTECEDENTES
Fecha	Origen	
Año 1966	Lista 90	Figura como 78º Titular a la Junta Dptal. de Montevideo, en las listas del Partido Socialista, en las Elecciones Nacionales del corriente año.

PROVISORIA POR NO ENCONTRARSE FICHA ORIGINAL.

Fs. 1 E

MINISTERIO DE DEFENSA NACIONAL
S. I. D.

044756-5

Dep. 1 ... 1
Sub - Secc. A/N
30/7

DANDREA — Antonio Ramón
Apellidos — Nombres

DOCUMENTOS: C/C. ..... Serie ..... Nro. ..... C/I. ..... Nro. ..... Dpto

OTROS DOC. ..... Pasaporte ..... Lib. Enrol. ..... etc.

NACIMIENTO: ..... Fecha ..... Lugar

DOMICILIO: ..... Calle ..... Nro. ..... Telef.

PROFESION U OCUPACION: Guarda de ONDA

LUGAR: ..... **CARGO:** .....

IDEOLOGIA POLITICA: ..... **CLASIFICACION:** .....

DATOS COMPLEMENTARIOS: ..... Est. Civil ..... Cónyuge ..... Hijos

..... Otros familiares

Fecha	Documentos	044756 ANTECEDENTES A REGISTRAR fs. 2
15/I/973 MI.-RM4	D.4486 SU-	Mencionado por RENE ARACI BURGOS MARTINEZ. y como quién le entregaba la documentación que posteriormente repartía.-(J).-

Dep. 2

044756

Ficha Nº FS.3

Foto

Nombres y Apellidos: D' ANDREA Antonia

Fecha y Lugar Nac.:

Cred. Cív.: Serie ..... Nº ..... Ced. Identidad: .....

Otros documentos: .....
(Pasaporte - Libreta Enrolam. - etc.)

Domicilio: .....
(Ciudad o Localidad) (Calle) (Nº) (Teléf.)

Profesión: .....

Cargo y Lugar:

Ideol. Política: ..... Actuación: Dirigente, Organizaciónde C
Omnibus Interdepartamental.-

Datos Complementarios:

Apreciación General:

Ficha confeccionada: 11-VII-67
Biblierato.-40.-Sector.-5.-

Fárm. 4

Documento		044756 ANTECEDENTES Fs. 4
Fecha	Origen	
7-IX-65	El País	Pro-Secretario de la Organización del Omnibus Interdepartamental.-

SERVICIO DE INFORMACION DE DEFENSA
Dep. 1

044757-3 Confeccionado el 1 AGO. 1974 FS-1

V A R I O S

FOTO

Apellidos D' ANDREA

Nombres Eduardo

Fecha de Nacimiento

Lugar de Nacimiento

Est. Civil

Cred. Cívica Céd. Identidad

Otros Documentos

Ocupación Doctor

Padre

Madre

Domicilio Ciudad

Otros datos [redacted]

FICHA COMPLEMENTARIA

Fs. 2

DOCUMENTO		044757 ANTECEDENTES
FECHA	ORIGEN	
26.11.71	"MARCHA" (Pag.28)	"Firmante de un Manifiesto de Adhesión de Médicos al "Frente Amplio".-(KK).
16.5.74	Doc.1072	Indica lo mismo que lo anterior.-(KK).-
24/5/81	—	Se contestó C.H.C.P. No.3459/80 Permanencia Montevideo para D.G.S.S. solicitada el 12/12/80 a nombre de D'ANDREA BOTTINELLI, Eduardo Ulises, no pudiéndose establecer que se trate de la persona registrada.- (VV)

JUNTA DE COMANDANTES EN JEFE 044758-1

Dep. I Secc. I

Sub Secc. A/N

Ficha Nº ..... Confec. 24/5/81

S. I. D.

D'ANDREA BOTTINELLI — Eduardo Ulises
Apellidos — Nombres

DOCUMENTOS: C/C BOA — 8979 — C/I. 779.869
Serie — Nº — Nº — Dpto.

OTROS DOC. .....
Pasaporte — Lib. Enrol. — etc.

NACIMIENTO: 22/XII/936 — Paysandú
Fecha — Lugar

DOMICILIO: Colonia No.2095, Apto.602 en 1977
Calle — Nº — Teléf. — Ciudad o Localidad

PROFESION U OCUPACION: Médico

LUGAR: ..... CARGO: .....

IDEOLOGIA POLITICA: ..... CLASIFICACION: .....

DATOS COMPLEMENTARIOS: .....
Est. Civil — Cónyuge — Hijos

Hijo de: Nicolás y Emilia.
Otros familiares

Fecha	Documentos	044758 ANTECEDENTES A REGISTRAR
24/5/81	----	26/XI/71: En el Diario "AHORA" de la fecha figura en una nómina de Médicos que apoyan al Frente Amplio.-
		2/VIII/77: En la fecha solicita en Secc. 9na. Constancia de Anotaciones en Ficheros Policiales de Inteligencia, expidiéndosele Categoría "B".-
24/5/81	----	Datos extraidos del Dpto.No.3 de la D.N.I.I., de C.H.C.P. No.3459/80 Permanencia Montevideo para D.G.S.S. solicitada el 12/12/80 a nombre del causante.- (VV)
05/10/82	20.492	**Habiendo solicitado C.H.C.P. el 17/12/80, le fue expedida Cat. "B" el 18/11/81. EVAL: A-1.- (RJ)**
25.10.83	31109/416	Indica idem a la primera anotación del 24.5.81. Eval.A-2.(ME)

Imp. Nacional 716/79

JUNTA DE COMANDANTES EN JEFE

S. I. D.

044759-9

Dep. I V Secc. I

Sub Secc. A/N

Ficha Nº ..... Confec. 5.10.82.

FS.1

D'ANDREA MAICRANO — Apellidos

José Antonio — Nombres

DOCUMENTOS: C/C. BKB 13.047 — Serie / Nº — C/I. 1.618.693-5 — Nº / Dpto.

OTROS DOC. ..... — Pasaporte / Lib. Enrol. / etc.

NACIMIENTO: 6.8.60 — Fecha — Montevideo — Lugar

DOMICILIO: Inca 1984 Apto.5 — Calle / Nº / Teléf. / Ciudad o Localidad

PROFESION U OCUPACION: Militar

LUGAR: ..... CARGO: .....

IDEOLOGIA POLITICA: ..... CLASIFICACION: .....

DATOS COMPLEMENTARIOS ..... — Est. Civil / Cónyuge / Hijos

..... — Otros familiares

[redacted]

FS.2

Fecha	Documentos	044759 ANTECEDENTES A REGISTRAR
21.09.82.	D.19597	Integra la Lista ABP, perteneciente al Partido Nacional, Su-lema "Consejo Nacional Herrerista", Agrupación "Dr. Luis Alberto de Herrera", registrandose en el 168º lugar. Por lo cual el Comando General ha dispuesto que el causante será dado de baja del Ejército con fecha 30.9.82.- Eval.A-1 (FE)

JUNTA DE COMANDANTES EN JEFE 044760-7 Dep. I V. FS-1 Secc. I

S. I. D.

Sub Secc. A/N

Ficha Nº ..... Con'e 28.12.81

D' ANDREA GRIEGO ..... Juan Carlos .....
Apellidos Nombres

DOCUMENTOS: C/CM.C.A. 7479 ..... C/I. -35.296 .....
Serie Nº Nº Dpto.

OTROS DOC. .....
Pasaporte Lib Enrol. etc.

NACIMIENTO: 29.08.26 ..... Oriental .....
Fecha Lugar

DOMICILIO: Schuster 1368, Dolores.- .....
Calle Nº Tel'f. Ciudad o Localidad

PROFESION U OCUPACION: Div. Combustibles. Secc.Pta. Juan Lacaze. Unid.Almacenaje y Ventas.-

LUGAR: ANCAP. ..... CARGO: Peón Especializado.- .....

IDEOLOGIA POLITICA: ..... CLASIFICACION: .....

DATOS COMPLEMENTARIOS: .....
Est. Civil Cónyuge Hijos

[redacted]

.....
Otros familiares

Fs.2

Fecha	Documentos	044760 ANTECEDENTES A REGISTRAR
27.11.81	9781	-Fecha de Ingreso en ANCAP: 23.05.61. Fecha de Baja: 01.11.81. CAUSA: por renuncia para acogerse a los beneficios jubilatorios.- Eval.A-1 (SF).-

Fs. 1

SERVICIO DE INFORMACION
DE DEFENSA
Dep. 1

044761-5

Confeccionado el 7-VIII-1972-

VARIOS

FOTO

Apellidos D'ANDREA IANGO

Nombres Luis I.

Fecha de Nacimiento

Lugar de Nacimiento ORIENTAL.-

Est. Civil

Cred. Cívica Céd. Identidad 870.298.-

Otros Documentos

Ocupación Emp. Auxiliar-Banco Comercial-Casa Central-

Padre

Madre

Domicilio DARWIN 3612.- Ciudad MONTEVIDEO.-

Otros datos

[redacted]

CHIESA Hnos. Ltda. - 8100 - 3 - 72

FS 2

FICHA COMPLEMENTARIA

DOCUMENTO - Fecha	DOCUMENTO - Origen	04476 ANTECEDENTES
23-VIII-1969	Doc-77-113	Se integrado y adherído en una ménima de Huelguistas del Banco Comercial de la Casa Central.- (LL).

044762-3
C/G

Fs. 1

JUNTA DE COMANDANTES EN JEFE

S. I. D.

Dep. I Secc. I

Sub Secc. A/N

Ficha Nº ..... Confec. 2.283

D'ANDREA MICHELIN-SALOMON Mario H.
Apellidos Nombres

DOCUMENTOS: C/C. M.F.C. 1456 C/I. 3.060.433-1 (Soriano)
Serie Nº Nº Dpto.

OTROS DOC. .....
Pasaporte Lib. Enrol. etc.

NACIMIENTO: 43 años (1982)
Fecha Lugar

José Enrique Rodó

DOMICILIO: .....
Calle Nº Teléf. Ciudad o Localidad

PROFESION U OCUPACION: Comerciante

LUGAR: ..... CARGO: .....

IDEOLOGIA POLITICA: Partido Nacional Arias-Butin Nov./1982 CLASIFICACION: CONVENCIONAL

DATOS COMPLEMENTARIOS ..... Casado .....
Est. Civil Cónyuge Hijos

.....
Otros familiares

[redacted]

Fecha	Documentos	046762 ANTECEDENTES A REGISTRAR	FS.2
13/1/83	23691/034	Electo 1er. Suplente del Organo Deliberante Nacional del Partido Acción por el Departamento de Salta Hoja de Votación M.A.F. de acuerdo al resultado de las Elecciones Internas de los Partidos Políticos habilitados, efectuadas el 28-XI-82. — Eval. A-1 (365).	
24.3.84	33090/013	Entrega en calidad de Titular el Organo Ejecutivo Departamental del Partido Nacional por el Departamento de Salta - Eval.= (A-1) CLE)	

Ficha Nº ..... Confec. 12.12.80

D'ANDREA de COBELLI — Apellidos

Marta — Nombres

DOCUMENTOS: C/C ..... Serie ..... Nº ..... C/I. ..... Nº ..... Dpto.

OTROS DOC. ..... Pasaporte ..... Lib. Enrol. ..... etc.

NACIMIENTO: ..... Fecha ..... Lugar

DOMICILIO: ..... Calle ..... Nº ..... Teléf. ..... Ciudad o Localidad

PROFESION U OCUPACION: .....

LUGAR: ..... CARGO: .....

IDEOLOGIA POLITICA: ..... CLASIFICACION: .....

DATOS COMPLEMENTARIOS: .....

Cónyuge [redacted] Est. Civil ..... Hijos .....

Otros familiares .....

F52

Fecha	Documentos	044763 ANTECEDENTES A REGISTRAR
12.12.80	D.N.I.I.	-22/I/974 - Figura en una nómina de cotizantes del P.D.C. incautada a ANIBAL JORGE CELA RAVERA.-31/I/974 , Se agrega que abona una cuota de $ 1.000.- 17/XI/976 - "EL POPULAR" del 2-9-74 firmante de una nómina de prestigiosos intelectuales, contra la resolución de la O.E.A. por la ruptura de relaciones con Cuba.- (.C.H.C.P.Nº1084/80 J.P.M.) .-(PP).-
12.5.83	26120/38	21.4.83. En la fecha se establece que desempeña funciones dentro del Instituto de Filosofía Ciencias y Letras. Eval: A-2.(E)
27.10.83	974/9	-22.1.74-Indica Idem Anotación de la D.I.I. de la misma fecha. Eval:A-2.(M).-
18/11/83	11941 / 82 PAG. 366	- POSEE ANTECEDENTES EN EL CO.NA.E - EVAL - A - 1.(CD) INDICA ( ) ( ) ( )

Imp. Nacional 716/79

SERVICIO DE INTELIGENCIA

Div. I (Seguridad)

Sección .....

MINISTERIO DE DEFENSA NACIONAL M/F
SERVICIO DE INTELIGENCIA DE DEFENSA

Ficha N.º ..... confeccionada el 28-IX-964

-044763

[redacted]

Foto

Apellidos D'ANDREA DE COBELLI

Nombres Marta

Fecha de Nacimiento: .....

Lugar de Nacimiento: .....

Cred. Civ.: ..... Ced. Identidad: .....

Prontuario: ..... F. Censal: .....

Padre: .....

Madre: .....

Domicilio: ..... Ciudad: .....

Otros datos (Documentos y señas personales) .....

Profesora.-

FICHA COMPLEMENTARIA

Documento			044763 Antecedentes
Nº	Fecha	Origen	
B-75(1) D-300.-	2-IX-964	El Popular	-Firmante de un manifiesto de Intelectuales en contra de la resolución de la O.E.A.(Ruptura de relaciones con Cuba).-
	- 4.4.79	. . .	Se contestó por Memo.(A)No.3233/78 al DONAL. (CC)
	31.1.83	- - - -	Memo.(A) Nº 185/83 al C-2/ES.MA.CO.-(PP).-

VARIOS

B.1

JUNTA DE COMANDANTES EN JEFE

S. I. D. 044764-9

Dep. I Secc. I

Sub Secc. A/N

Fichs No. ..... Confec. 20.4.83

D'ANDREA ROSTAN (Apellidos) Nora Luisa (Nombres)

DOCUMENTOS: C/C. ..... (Serie / No.) **C/I.** 1.474.609 (No. / Dpto.)

OTROS DOC. ..... (Pasaporte / Lib. Enrol. / etc.)

NACIMIENTO: ..... (Fecha / Lugar)

DOMICILIO: ..... (Calle / No. / Teléf. / Ciudad o Localidad)

PROFESIÓN U OCUPACIÓN: .....

LUGAR: ..... **CARGO:** .....

IDEOLOGÍA POLÍTICA: ..... **CLASIFICACIÓN:** .....

DATOS COMPLEMENTARIOS ..... (Est. Civil / Cónyuge / Hijos)

..... (Otros familiares [redacted])

FECHA	DOCUMENTOS	044764 ANTECEDENTES A REGISTRAR	FS. 2
21.4.83	18377/82	Figura en una relación de fecha 1.9.82, de refugiados en Brasil al amparo de ACNUR. Eval A-2 (T)	

044765-6

FSA

JUNTA DE COMANDANTES EN JEFE

S. I. D.

Dep. I Secc. I

Sub Secc. A/N

Ficha Nro. ____ Confec. 19-3-79

D' ANDREA (Apellidos) Olimpo (Nombres)

DOCUMENTOS: C/C ____ (Serie, Nro.) C/I. ____ (Nro., Dpto.)

OTROS DOC. ____ (Pasaporte, Lib. Enrol., etc.)

NACIMIENTO: 34 años en 1968 (Fecha) Oriental (Lugar)

DOMICILIO: J.Cesar 1447 (Calle, Nro.) Montefideo (Teléf., Ciudad o Localidad)

PROFESION U OCUPACION: Administrativo

LUGAR: Casino APACM CARGO: ____

IDEOLOGIA POLITICA: ____ CLASIFICACION: ____

DATOS COMPLEMENTARIOS: ____

Est. Civil [redacted] Cónyuge Hijos

Otros familiares

044765

152

Fecha	Documentos	ANTECEDENTES A REGISTRAR
20-6-74	Doc.1493	- Afiliado al Partido Comunista con el Nº.34519 , fecha de ingreso 15-10-68 .(Microfilm incautado a Rodney Arismendi).- (EVALUACION: B-2). (V)

J. C. J. 044765 19 AGO. 1976 Fs. 3

Dpto. 1

Apellidos D'ANDREA

Nombres Olimpo

Documentos Afil. al P.C. Nº 34519

Ant, Secc: A B C D E G V

☐ ☐ ☐ ☐ ☐ ☐ ☐

Secreto

Fs 4

044765 **ANTECEDENTES**

F.Ingr. 15.10.68 34 años

J.César 1447

Doc. Ileg.

ADMINISTRACION. CASINO APACH.

Doc. 0001/8.1.76 (BB) Eval. B-2

044766-4

Fs. 1

SERVICIO DE INFORMACION DE DEFENSA

Dep. 1

V A R I O S

Confeccionado el 17.1.78

FOTO

Apellidos DANDREAGA MENDEZ

Nombres Ricardo Mario

Fecha de Nacimiento 22 años (1978)

Lugar de Nacimiento Uruguay

Est. Civil Soltero

Cred. Cívica ..... Céd. Identidad 1.389.541

Otros Documentos .....

Ocupación .....

Padre .....

Madre .....

Domicilio Soriano 1070 Ap. 3 Ciudad .....

Otros datos: .....

[redacted]

chiesa hnos. - 4 000 - 5/77

FS. 2

FICHA COMPLEMENTARIA

DOCUMENTO		ANTECEDENTES 044766
Fecha	Origen	
12.1.78 PD. 6 a 6	49	7.1.78 -Detenido al continuarse las actuaciones en relación al pro cesamiento de un grupo de personas por consumo de drogas así como en relación a la incautación de plantes de marihuana. Viene siendo investigado al respecto.- (DD)
12.1.78 PD. 6 a 6	52	10.1.78 -Luego de haber prestado declaraciones ante el JLI de 1er. Turno(En Feria) fue procesado por hallarse incurso en el delito es tablecido en el Art. 34 de la Ley 14.294.- (DD)

FS 1

...ICIO DE INTELIGENCIA
División I
(Seguridad)

MINISTERIO DE DEFENSA NACIONAL
SERVICIO DE INFORMACION DE DEFENSA
044767-2 F

Sección A.
Act. Ant. Nac.
Ficha N[redacted]

Foto

Nombres y Apellidos: DANDREUDE E'LIA
CIGA.-

Fecha de Nacimiento:

Lugar de Nacimiento:
(País - Ciudad o Localidad - etc.)

Cred. Civ.: Serie ..... N.º ..... Ced. Identidad:

Otros documentos:
(Pasaporte - Libreta Enrolam. - etc.)

Domicilio:
(Ciudad o Localidad) (Calle) (N.º) (Telef.)

Filiación
Edad Aparente ..... Color del Cutis .....
Color del Cabello ..... Estatura Aproximada .....
Complexión ..... Aspecto Social .....
Señas particulares .....

Ficha confeccionada en Montevideo [redacted] el 22 de octubre de 1963.-

1 044767 FS.2-

ACTIVIDADES

(1) Laborales: Profesión Bibliotécnico Lugar de trabajo .....

Cargo ..... Antigüedad .....

Otras Actividades .....

.....

(2) Políticas: Ideología Unión Popular Actuación .....

Antecedentes Firmante de un manifiesto de la Unión Popular. Marcha 23.XI.962.-

Antecedentes familiares .....

(3) Sociales: Estado Civil ..... Religión ..... Figuración .....

Grado Instrucción ..... Lugares que frecuenta .....

(4) Económicas: Situación ..... Capital aprox. ..... Vehículo .....
marca y N.o

Otros datos .....

Datos Complementarios .....

Apreciación Personal Gral. .....

.....

.....

Fs. 3

FICHA COMPLEMENTARIA

Documento		044767 ANTECEDENTES
Fecha	**Origen**	
Año 1966.-	Listas 3000 SOCIALISTA.-	-Figura como 21°.Titular a la Cámara de Senadores en las listas del PARTIDO SOCIALISTA en las Elecciones Nacionales del cte. año.-
25/10/77	D.1101	-Posibles irregularidades en la Biblioteca Nacional. Es Directora del Depto. Técnico. 20/10/65-Figura en una nómina de aspirantes a la formación del coro del Partido Socialista, según material incautado en el allanamiento practicado en el domicilio de Ricardo Vidal y Félix Montaldo . Indica doc. anterior.- Eval. B-2 (U).-
11.8.83	26314/3583	-Indica idem Docs. Anteriores. Eval A-2 (BR).-

Fs. 1

MINISTERIO DE DEFENSA NACIONAL
S. I. D.

044768-O

Dep. 1 E Sec. 1
Sub-Secc. A/N
Ficha Nº____ Confec 21.2.73

DANEO PELLEGRINI — ALFREDO WALTER
Apellidos — Nombres

(a) "Miguel" (1)

DOCUMENTOS: C/C.____ Serie ____ Nro. ____ C/I.____ Nro. ____ Dpto. ____

OTROS DOC. ____ Pasaporte ____ Lib. Enrol. ____ etc. ____

NACIMIENTO: ____ Fecha ____ Lugar ____

DOMICILIO: Suarez 3013,ap.1. (1972) (2) ____ Calle ____ Nro. ____ Teléf. ____ Ciudad o Localidad ____

PROFESION U OCUPACION: Empleado ANGAP (3)

LUGAR: ____ CARGO: ____

IDEOLOGIA POLITICA: ____ CLASIFICACION: ____

DATOS COMPLEMENTARIOS: Casado Susana Iris Kool (4). ____ Est. Civil ____ Cónyuge ____ Hijos ____

____ Otros familiares [redacted]

Fs. 2

Fecha	Documentos	044768 ANTECEDENTES A REGISTRAR
15.1.73 Anexo 2	4484 JPM PM	Procesado en Diciembre de 1972, por los delitos: "Atentado a la Constitución en el grado de Conspiración seguida de actos prepartorios" y "Asociación para delinquir".- (DD)
27/4/74.	0926.	Perteneciente al CAT ANCAP II del MLN.(Y).Indica;(1) (4). Eval. B-2 (BB).-

044769-8

FS V

JUNTA DE COMANDANTES EN JEFE

S. I. D.

Dep.I Secc. I

Sub Secc. **A/N**

Ficha Nro. ..... Confec 17.3.82

DÁNERENDE (Apellidos) Julio (Nombres)

DOCUMENTOS C/C. ..... (Serie, Nro.) C/I. ..... (Nro., Dpto.)

OTROS DOC. ..... (Pasaporte, Lib. Enrol., etc.)

NACIMIENTO: ..... (Fecha, Lugar)

DOMICILIO 8 de octubre 2728 (Calle, Nro., Teléf., Ciudad o Localidad)

PROFESION U OCUPACION: .....

LUGAR: ..... CARGO: .....

IDEOLOGIA POLITICA: ..... CLASIFICACION: .....

DATOS COMPLEMENTARIOS: ..... (Est. Civil, Cónyuge, Hijos)

..... (Otros familiares)

[redacted]

FS.2

FECHA	DOCUMENTOS	044769 ANTECEDENTES A REGISTRAR
31.5.80 P.D. Nº	1846 149/80	27.5.80 - Estimándose que en el domicilio de Juan Vicente CHIARINO se llevaría a cabo una reunión de carácter político, se estableció un servicio de vigilancia determinándose que en un vehículo propiedad del causante matriculado con el Nº 233.239 se retiró una persona que no pudo ser reconocida. En dicha reunión pudo ser detectada la presencia de Jorge BATLLE IBAÑEZ.-Eval:A-1 (00)

Fs. 1

VARIOS

JUNTA DE COMANDANTES EN JEFE

S. I. D.

044770-6

Dep. I Secc. I

Sub Secc. [redacted]

Ficha Nº ..... Confec. 08.6.81

DANERI de ANZUELA — Apellidos

Aída — Nombres

DOCUMENTOS: C/C ..... (Serie / Nº) C/I: ..... (Nº / Dpto.)

OTROS DOC. ..... (Pasaporte / Lib. Enrol. / etc.)

NACIMIENTO: ..... (Fecha / Lugar)

DOMICILIO: ..... (Calle / Nº / Teléf.) Nueva Palmira — Ciudad o Localidad

PROFESION U OCUPACION: .....

LUGAR: ..... CARGO: .....

IDEOLOGIA POLITICA: ..... CLASIFICACION: .....

DATOS COMPLEMENTARIOS: .....

Est. Civil [redacted] Hijos

.....

Otros familiares

Fs. 2

Fecha	Documentos	044770 ANTECEDENTES A REGISTRAR
05.05.81	Doc. 3462 Reg. 5(26)	- En base a un escrito presentado en la Jefatura de Policía de Colonia por Juan Pedro GATTO RAMIREZ (Maestro), quien atribuye presuntas irregularidades de orden administrativo, en el Liceo de Nueva Palmira, al Sr. Heber Angel BERRETTA MANSILLA donde el mismo es Director, se procedió a efectuar verificaciones, obteniéndose opinión de distintas personas que ocuparon cargo en ese Centro de Enseñanza. El Sr. BERRETTA no asiste a una demostración que se le hace a la mencionada al acogerse al beneficio jubilatorio recibiendo ésta una carta del mismo, donde difama a los profesores que concurren, estableciéndose que en una parte habla de hipócritas y cínicos traidores, lo que confirmaría lo expuesto por el Sr. GATTO RAMIREZ. Eval.B-2.-(JJ)

Imp. Nacional 716/79

MINISTERIO DE DEFENSA NACIONAL
SERVICIO DE INFORMACION DE DEFENSA
~~SERVICIO DE INTELIGENCIA~~

M/F

PERONISMO.-

044771-4 FS

Fecha : Montevideo, 22 de Julio de 1952.-

Ficha N.º [redacted]

FOTO

Nombre : DANERI, CARLOS CESAR.- (r.g.).-

Nacionalidad : Oriental.-

Profesión o actividad:

Lugar de nacimiento

Documentos que posee

Domicilio Teléf.

FILIACION

Edad aparente color del

cutis de los cabellos

estatura aspecto social

señas particulares

[redacted]

044771 Fs-2

	Fecha	Contenido
1)	22-VII-952.-	Cr.42 del Bn.I.8 en Paysandú.-

Lugares donde frecuenta .....

..... afiliado a .....

..... actividad política y donde .....

.....

Antecedentes policiales .....

..... vehículos que posee o que .....

..... nombre y .....

personas que forman su familia : Casado con Etelvina Delgado- su hijo Julio César Daneri.-

.....

.....

DATOS COMPLEMENTARIOS

1.) Es padre de Julio César Daneri (Argentino), que se encuentra en la ciudad de Salto dedicado a la enseñanza de Inglés, según manifestaciones de éste su entrada al País obedeció a ser anti-peronista y haber sido declarado cesante en sus catedras del Colegio " Justo José de Urquiza" de Concepción del Uruguay.- (r.g.).-

5.206-J-VIII-51

SERVICIO DE INFORMACION DE DEFENSA

Dep. 1

044772-2

Fs. 1

Confeccionado el 30 ABR. 1974

VARIOS

FOTO

Apellidos DANERO PIZZORNO

Nombres Susana Maria

Fecha de Nacimiento 11.5.54

Lugar de Nacimiento

Est. Civil

Cred. Cívica Céd. Identidad

Otros Documentos

Ocupación Est. de la Fac. de Química

Padre

Madre

Domicilio Lavalleja 2164 P.1. Ciudad

Otros datos

[redacted]

FICHA COMPLEMENTARIA

FS.2

DOCUMENTO		ANTECEDENTES
FECHA	ORIGEN	044772
13.7.73	Doc. 1661 Eval. F-6	Figura en una relación de personas incautada en un local del Movimiento Universitario Nacionalista. eq.

Traslado a la D.G.S.S.

Fs 3

Nº Carp. 2994

Foto de Frente	Foto de Perfil

DANERO — PIZZORNO — SUSANA MARIA
Apellido Paterno — Apellido Materno — Nombre(s)

Documentos C. C. ARB. No.11.125 C. I. 1.308.887

Domicilio José E. Rodo No.2164 apto.101.-

Teléfono 41-07-81 Sección Policial 5a.-

Lugar y Fecha de Nacimiento 11-4-954.-Montevideo.-

Profesión SUPLENTE Ocupación TECNICO OFTALMOLOGO

Otras actividades

Actuación

Ideología

Situación económica Capital aprox. Vehículo

Raza Estatura Peso Color de cabello

Color de ojos Complexión Señas

Estado civil SOLTERA Nombre del cónyuge

Nacionalidad del cónyuge Nombre y edad de los hijos

Padre, Nombre DANERO TORRES, Luis Alberto Nacionalidad

Madre, Nombre PIZZORNO RIAL, Ana María Nacionalidad

Estudios

Otros datos

5195

wog.-

SERVICIO DE INTELIGENCIA
División I
(Seguridad)

MINISTERIO DE DEFENSA NACIONAL
SERVICIO DE INFORMACION DE DEFENSA

M / F

FS 1

Sección
Act. Ant. Nac.
Ficha N. [redacted].

044773-0

Nombres y Apellidos: DANERS, ISASMENDI(3) Federico Arturo(4)

Fecha de Nacimiento: 01-07-36(2)

Lugar de Nacimiento: .....
(País - Ciudad o Localidad - etc.)

Foto

Cred. Civ.: Serie ..... N.º ..... Ced. Identidad: 1.059.215(1)

Otros documentos: .....
(Pasaporte - Libreta Enrolam. - etc.)

Domicilio: Montevideo, Luis Piera 1841 apto. No.7.- 4.50.85.-
(Ciudad o Localidad) (Calle) (N.º) (Teléf.)

Filiación
- Edad Aparente ..... Color del Cutis .....
- Color del Cabello ..... Estatura Aproximada .....
- Complexión ..... Aspecto Social .....
- Señas particulares .....
- [redacted]

Ficha confeccionada en Montevideo el 31 de enero de 1964.-

044773

FS-2

ACTIVIDADES

(1) Laborales: Profesión ..... Lugar de trabajo .....

Cargo ..... Antigüedad .....

Otras Actividades .....

.....

(2) Políticas: Ideología ..... Actuación .....

Antecedentes .....

Antecedentes familiares .....

(3) Sociales: Estado Civil ..... Religión ..... Figuración .....

Grado Instrucción ..... Lugares que frecuenta .....

(4) Económicas: Situación ..... Capital aprox. ..... Vehículo ..... marca y N.o

Otros datos .....

Datos Complementarios .....

Apreciación Personal Gral. .....

.....

.....

FICHA COMPLEMENTARIA DANERS, Federico

Documento		044773 Antecedentes
Fecha	Origen	
30-I-1964.	B-13-D-1.-	- Sindicado como "Troskista" de la Facultad de Arquitectura ,- Eval.: F-6.-
Jul.965	71/1.-	-Figura en la nómina de pre-candidatos para integrar el Comité Ejecutivo de la Federación Nacional de Profesores (Canelones).-(Sobre el extraordinario de los Gremios de Profesores de Montevideo)
20/XI/965	75/2529	El reseñado es firmante de una declaración de solidaridad con la persona del Profesor Fulton Pegola, la misma consta de 4 puntos donde denuncian que la calumnia contra el Profesor forma parte de la campaña llevada a cabo contra la Enseñanza Pública y sobre todo aquellos que impulsan el Sindicato de Profesores, funcionarios y alumnos.-
22.6.83	- - - - - -	Memo.(A) Nº 1345/83 a la 2da.Div./E.M.G.A..-(PP)
18/11/83	11941 / 82 PAG. 1366	- POSEE ANTECEDENTES EN EL CO.NA.E - EVAL - A - 1.CCD) INDICA (1) (2) (9)

FICHA COMPLEMENTARIA

Documento		Antecedentes
Fecha	Origen	044773
12.12.983.	1949/79 Pág.001	"EL POPULAR" 2.10.968: Firmante de una nómina de adherentes a la Sociedad de Arquitectos del Uruguay en solidaridad con la Universidad y por el pronto levantamiento de las M.P.S.-(FE)

MINISTERIO DE DEFENSA NACIONAL 27 ABR. 1977 Dep. I FSS Secc. I

S. I. D. 044773 Sub Secc. G

Ficha Nro. _____ Confec. _____

~~DANERS R. (1).~~ ISASMENDI (2) Apellidos ~~Federico~~ ARTURO (3) Nombres

DOCUMENTOS: C/C _____ Serie Nro. C/I. _____ Nro. Dpto.

OTROS DOC. _____ Pasaporte Lib. Enrol. etc.

NACIMIENTO: _____ Fecha Lugar

DOMICILIO: _____ Calle Nro. Teléf. Ciudad o Localidad

PROFESION U OCUPACION: ~~Profesor~~ MATEMATICAS (4)

LUGAR: LICEO Nº 3 (5) CARGO: _____

IDEOLOGIA POLITICA: _____ CLASIFICACION: _____

DATOS COMPLEMENTARIOS: _____ Est. Civil Cónyuge Hijos

_____ Otros familiares

[redacted]

Fs 6

Fecha	Documentos	044773 ANTECEDENTES A REGISTRAR
26-2-71	B.77-1	Figura en una nómina de Profesores de Enseñanza Secundaria (Afiliados a la Gremial de Profesores de Montevideo y Federación Nacional de Profesores) vinculados a actividades de proselitismo y agitación subversiva o simpatizantes de las mismas, en los años 1965/66/67/68.- Eva. F-3.-(M).- Indica (1).-
7/4/77	D. 307	-Figura en una relación de profesores que serían de tendencia izquierdista, contenida en un folleto publicado por la Federación Nacional de Profesores de Enseñanza Secundaria, en ocasión de la elección de Consejeros, que se llevó a cabo en la ciudad de Salto, en los días 29 y 30 de Julio, entre los años 1969/1972.-(Eval.A-1)(LL).-
25.05.82	D. 15210 pob 4R	Funcionario del CONAE que fue sumariado en aplicación del procedimiento disciplinario previsto en la Ordenanza No. 17. Destituído por R. I. No. 22 / 2 / 77, de 11 / 7 / 77.- Evaluación: A-1. Indica (2) (3) (4) (5) (VL)

44774-8

NOMBRE DANESE de VALETA, LIDA

EDAD (NO SE UBICO LA CARATULA AL MOMENTO DE LA IDENTIFICACION.-)

DIRECCION

C. C. o C. IDENTIDAD

ESTATURA, PESO, y CUTIS

PROFESION

OBSERVACIONES

Dep. I

..... Sección

Act. Ant. Nac.

Ficha N [redacted]

Nombres y Apellidos: DANESE, William.

Fecha de Nacimiento: .....

Lugar de Nacimiento: .....
(País - Ciudad o Localidad - etc.)

Cred. Cív.: Serie ..... Nº ..... Ced. Identidad: .....

Otros documentos: .....
(Pasaporte — Libreta Enrolam. — etc.)

FOTO

Domicilio: .....
(Ciudad o Localidad) (Calle) Nº Teléf

Filiación

Edad aparente ..... Color del Cutis .....

Color del Cabello ..... Estatura Aproximada .....

Complexión ..... Aspecto Social .....

Señas particulares [redacted]

Ficha confeccionada en Montevideo el 20 de abril de 1967.-

Fórm. 1

044775

Fs. 1

ACTIVIDADES

(1) **Laborales:** Profesión Teatro Lugar de trabajo

Cargo Antigüedad

Otras Actividades

(2) **Políticas:** Ideología Actuación

Antecedentes

Antecedentes familiares

(3) **Sociales:** Estado Civil Religión Figuración

Grado Instrucción Lugares que frecuenta

(4) **Económicas:** Situación Capital aprox. Vehículo
marca y Nº

Otros datos

Datos Complementarios

Apreciación Personal Gral.

DANESE, William.

FS 3

FICHA COMPLEMENTARIA

Documento		044775 ANTECEDENTES
Fecha	**Origen**	
11-XI-966.	B-75-D-630.-	-Figura en un llamamiento a apoyar al "FRENTE IZQUIERDA DE LIBERACION" y a votar sus listas en las elecciones correspondientes al año en curso, llamamiento éste que es formulado por los trabajadores de la cultura de dicho frente.-

Fórm. 2

SERVICIO DE INFORMACION DE DEFENSA

Dep. 1

044770-3

Confeccionado el 16 SET. 1975

V A R I O S

FOTO

Apellidos DANESE

Nombres William

Fecha de Nacimiento

Lugar de Nacimiento

Est. Civil

Cred Cívica Céd. Identidad

Otros Documentos

Ocupación Linotipista en SEUSA

Padre

Madre

Domicilio Paysandú 808 ap. 24 Ciudad

Otros datos

[redacted]

Imp. CHIESA Hnos. Ltda. 10.000 - 12 - 73

FICHA COMPLEMENTARIA FS2

DOCUMENTO		ANTECEDENTES
Fecha	Origen	04477
7.9.72	4321	Figura en nómina de personal de SEUSA, vino del diario "HECHOS", persona dudosa. (Evaluación B-6).

044776

Fs. 3

MINISTERIO DE DEFENSA NACIONAL
S. I. D.

29 SET. 1973

Dep. I Secc. I
Sub - Secc. G
Ficha Nro. ____ Confec. ____

DANESE (Apellidos) William (Nombres)

DOCUMENTOS: C/C. ____ (Serie / Nro.) C/I. ____ (Nro. / Dpto.)

OTROS DOC. ____ (Pasaporte / Lib. Enrol. / etc.)

NACIMIENTO: ____ (Fecha / Lugar)

DOMICILIO: ____ (Calle / Nro. / Telél. / Ciudad o Localidad)

PROFESION U OCUPACION: Empleado

LUGAR: SEUSA CARGO: Linotipista

IDEOLOGIA POLITICA: Comunista CLASIFICACION: ____

DATOS COMPLEMENTARIOS: ____ (Est. Civil / Conyuge / Hijos)

[redacted]

Fs. 4

Fecha	Documentos	044776 ANTECENDENTES A REGISTRAR
1.8.73	2086	-Trabajaba en el Diario Hechos,.-(G)

044777

[illegible] DE INFORMACION
DE DEFENSA

Confeccionado el 19 de Noviembre de [illegible]

Apellidos [illegible] SVETTA

Nombres William

Fecha de Nacimiento

Lugar de Nacimiento

Est. Civil

Ced. Identidad

Cred. Cívica

Otros Documentos

Ocupación

[illegible]

[illegible]

[illegible]

[illegible]

FICHA COMPLEMENTARIA

DOCUMENTO		ANTECEDENTES
Fecha	Origen	044777
[illegible]/87	[illegible].3.1956 El Popular	- Resultó favorecido con un Par de [illegible] en el Concurso "Viaje Gratis a [illegible] pular".-

1430

1 4 3

044778-9

MINISTERIO DE DEFENSA NACIONAL
S. I. D.

Dep. I
Sub - Secc. G
Ficha N.o ..... Confec. 25/...

DANERI — Apellidos
Raúl Sergio — Nombres

DOCUMENTOS: C/C ..... Serie ..... N.o ..... C/I ..... N.o ..... Dpto.

OTROS DOC. ..... Pasaporte ..... Lib. Enrol. ..... etc.

NACIMIENTO ..... Fecha ..... Lugar

DOMICILIO: ..... Calle ..... N.o ..... Teléf. ..... Ciudad o Localidad

PROFESION U OCUPACION: Func.Bancario.

LUGAR: Bco.Rep. CARGO:

IDEOLOGIA POLITICA ..... CLASIFICACION ACTIVISTA.-

DATOS COMPLEMENTARIOS ..... Est. Civil ..... Conyuge ..... Hijos

..... Otros familiares

Fs. 2

Fecha	Documentos	044778 ANTECEDENTES A REGISTRAR
3-11		
3/71.	B-79-D-198	.-Funcionario del Banco de la República.-(T).-

SERVICIO DE INFORMACION DE DEFENSA
DE DEFENSA
Dep. I

SERVICIO DE INFORMACION DE DEFENSA /F

044779-7

. . . . . Sección
Act. Ant. [redacted]
Ficha N[redacted]

Nombres y Apellidos: D' ANGELILLO, Nelsón

Fecha de Nacimiento: .....

Lugar de Nacimiento: .....
(País - Ciudad o Localidad - etc.)

Cred. Cív.: Serie ..... Nº ..... Ced. Identidad: .....

Otros documentos: .....
(Pasaporte - Libreta Enrolam. - etc.)

FOTO

Domicilio: .....
(Ciudad o Localidad) (Calle) Nº Teléf.

Filiación

Edad aparente ..... Color del Cutis .....

Color del Cabello ..... Estatura Aproximada .....

Complexión ..... Aspecto Social .....

Señas particulares .....

[redacted]

Ficha confeccionada en Montevideo el 8 de Febrero de 1966

044779 Fs. 2

ACTIVIDADES

(1) **Laborales:** Profesión Obrero de la Lana Lugar de trabajo .....

Cargo ..... Antigüedad .....

Otras Actividades .....

.....

(2) **Políticas:** Ideología COMUNISTA Actuación .....

Antecedentes .....

Antecedentes familiares .....

(3) **Sociales:** Estado Civil ..... Religión ..... Figuración .....

Grado Instrucción ..... Lugares que frecuenta .....

(4) **Económicas:** Situación ..... Capital aprox. ..... Vehículo .....
marca y Nº

Otros datos .....

Datos Complementarios .....

Apreciación Personal Gral. .....

.....

.....

FICHA COMPLEMENTARIA

Documento		044779 Antecedentes
Fecha	Origen	
6.VIII/56	Justicia	- Miembro de la Comision Directiva de la Federación de Obreros en Lanas" (FOL), filial de la central Obrero comunista UGT.-
29.I/61	El Popular"	- Vice-Presidente de la Comision Directiva de la Federacion Obreros de Lanas (FOL), filial de la Central de Trabajadores del Uruguay (CTU), ambas de filiacion Comunista.-
27/10/62	EPOCA	-Adherido al Frente Izquierda de Liberacion.-
30.3.63	El Popular	- Srio. de Prensa de F.O.L.-
28/I/66	75/1	- Con motivo de cumplir el Diario El Popular" el IX aniversario, firma una carta abierta dirigida a los trabajadores, dirigentes y personalidades sindicales y popular es, enla cual hace un llamamiento de adhesion del homenaje al diario de referencia, que se realizara en el Palacio Sud America el 11 de febrero del corriente año.-
9/X/1965.-	75/2059.-	-El reseñado hace declaraciones para el diario "El Popular" en la fecha, sobre lo que califica de "Desesperación del Gobierno frente a un movimiento Obrero-Papular" reprimiéndolo con las Medidas de Pronta Seguridad.-

FICHA COMPLEMENTARIA

FS 4

Documento		044779 Antecedentes
Fecha	Origen	
25-VII-966.-	77/34.-	-Es firmante de un manifiesto del Frente Izquierda de Liberación, por el cual se llama a participar en la "Convención Obrera de ese Frente" que se realizará los días 9 y 10 de julio del corriente año en la Ciudad de Montevideo.- Es Dirigente de la Federación Obrera de la Lana, considerado como uno de los elementos más activistas de ese gremio.-
27-VII-965.	B-77-D-125.-	-Figura en una relación de los gremios que integran la Central de Trabajadores del Uruguay donde se le sindica actuando como Secretario de Prensa de la - "Federación Obrera de la Lana" la cual tiene su sede en la calle Francisco Acuña de Figueroa No.2223 de la Ciudad de Montevideo.-

SERVICIO DE INTELIGENCIA
División I
(Seguridad)

MINISTERIO DE DEFENSA NACIONAL
SERVICIO DE INFORMACION DE DEFENSA
M / F
044779
Ficha [redacted]

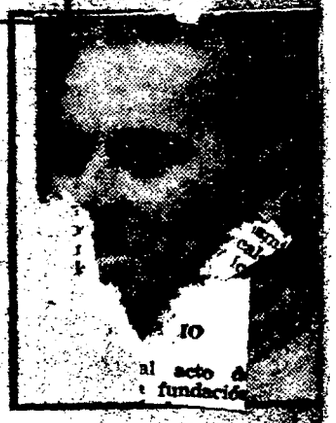

Nombres y Apellidos: D'ANGELILLO Nelson

Fecha y Lugar Nac.:

Cred. Civ.: Serie..... N.°..... Ced. Identidad:.....

Otros documentos:
(Pasaporte - Libreta Enrolam. - etc.)

Domicilio:
(Ciudad o Localidad) (Calle) (N.o) (Telef.)

Profesión: Obrero de la Lana

Cargo y Lugar:

Ideol. Política: COMUNISTA Actuación: Miembro [illegible] de FOL.

Datos Complementarios:

Apreciación General:

[redacted]

Ficha confeccionada MONTEVIDEO, agosto 6/1956.-

FICHA COMPLEMENTARIA

FS 6

Documento		Antecedentes
Fecha	Origen	044779
6.VIII.956.-	"Justicia".-	Miembro de la Comisión Directiva de la "Federación de Obreros en Lanas"(FOL), filial de la central obrera comunista UGT.-
24.I.961.-	"El Popular".-	Vice-Presidente de la Comisión Directiva de la "Federación de Obreros en Lanas" (FOL), filial de la "Central de Trabajadores del Uruguay" (CTU), ambas de filiación comunista.-
10-12-68 .	El Pop.	- Secretario de Asuntos Sociales de la Federación de Obreros en Lanas
30.3.963	El Popular	- Srio. de Prensa de F.O.L.

confeccionada el día 19/9/74

Fs. 1

MINISTERIO DE DEFENSA NACIONAL 044780-5 Dep. 1 Sec. 1
S. I. D. Sub-Secc. A/N

Ficha Nº_____ Confec._____

D'ANGELIS SAIE — Luis Antonio
Apellidos — Nombres

DOCUMENTOS: C/C._____ Serie _____ Nro. C/I._____ Nro. _____ Dpto.

OTROS DOC. _____
Pasaporte — Lib. Enrol. — etc.

NACIMIENTO: _____
Fecha — Lugar

DOMICILIO: _____
Calle — Nro. — Teléf. — Ciudad o Localidad

PROFESION U OCUPACION: _____

LUGAR: _____ **CARGO:** _____

IDEOLOGIA POLITICA: _____ **CLASIFICACION:** _____

DATOS COMPLEMENTARIOS: _____
Est. Civil — [redacted] Cónyuge — Hijos

_____
Otros familiares

Fecha	Documentos	044780 ANTECEDENTES A REGISTRAR
11.7.74	Doc.1694	= Figura en una nómina de civiles bajo responsabilidad del Ejército, siendo detenido el día 8/6/1974, permaneciendo recluído en el Bn.Inf.1.- (C.C)

S. I. D.

Sub Secc. A/N

Ficha Nº ..... Confec. 22/5/80

D'ANGELO DIAZ — Apellidos

Alberto Balbino — Nombres

DOCUMENTOS: C/C CFA 9267 AJB 3483 AJB 4078 — Serie / Nº

C/I. 762.809 — Nº / Dpto.

OTROS DOC. ..... — Pasaporte / Lib. Enrol. / etc.

NACIMIENTO: 3/4/29 — Fecha — Canelones — Lugar

DOMICILIO: Cno. Las Chircas 2070 — Calle / Nº / Teléf. / Ciudad o Localidad

PROFESION U OCUPACION: Sub-Encargado del Personal

LUGAR: Bco.Hipotecario — CARGO: .....

IDEOLOGIA POLITICA: ..... — CLASIFICACION: .....

DATOS COMPLEMENTARIOS: Casado — Est. Civil / [redacted] — Cónyuge / Hijos

Padres: Rafael y Micaela — Otros familiares

Fs. 2

Fecha	Documentos	044781 ANTECEDENTES A REGISTRAR
	DNII	-8/A/65 -Estando implantadas las M.P.S., en la fecha es detenido conjuntamente con otras personas en el interior del Club Bco. Hipotecario.- (C.N.C.P. Nº 287 SEC. 22a. MDEO. SOLICITADA EL 7/11/78.-)(U)

Imp. Nacional

VARIOS .

FOTO

Apellidos D'ANGELO

Nombres CARLOS A.

Fecha de Nacimiento

Lugar de Nacimiento

Est. Civil

Cred. Cívica Céd. Identidad

Otros Documentos

Ocupación

Padre

Madre

Domicilio Ciudad

Otros datos

[redacted]

CHIESA Hnos. Ltda. - $100 - 3 - 82

FICHA COMPLEMENTARIA Fs. 2

DOCUMENTO		ANTECEDENTES
Fecha	Origen	044702
7/8/72	Lista 1808 SAN JOSE	-Candidato en el 68 lugar a la Junta Departamental por el Depto. de San José en las elecciones de 1971. PP

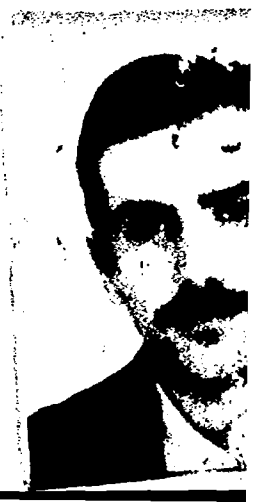

1 4 4 6

1447

044783

FECHA	DOCUMENTOS	D'ANGELO HERNANDEZ ANTECEDENTES A REGISTRAR Carlos Alberto FS-3
15.6.83	27076/83 Pág.047/056.-	- 04.11.82 - En información actualizada a la fecha por el SID, se establece que integra el Comité Central del P.C.R y es redactor de la publicación mensual CAUSA DEL PUEBLO, dicha publicación es órgano del P.C.R. y se imprime en Suecia en dirección postal: BOX 5027 - 16305 - Spanga 5 - Suecia.- Eval: A-2.- (AA).-
18/11/83	11941 / 82 PAG. 1307	- POSEE ANTECEDENTES EN EL CO.NA.E - EVAL - A - 1. (c) INDICA ( ) ( ) ( )

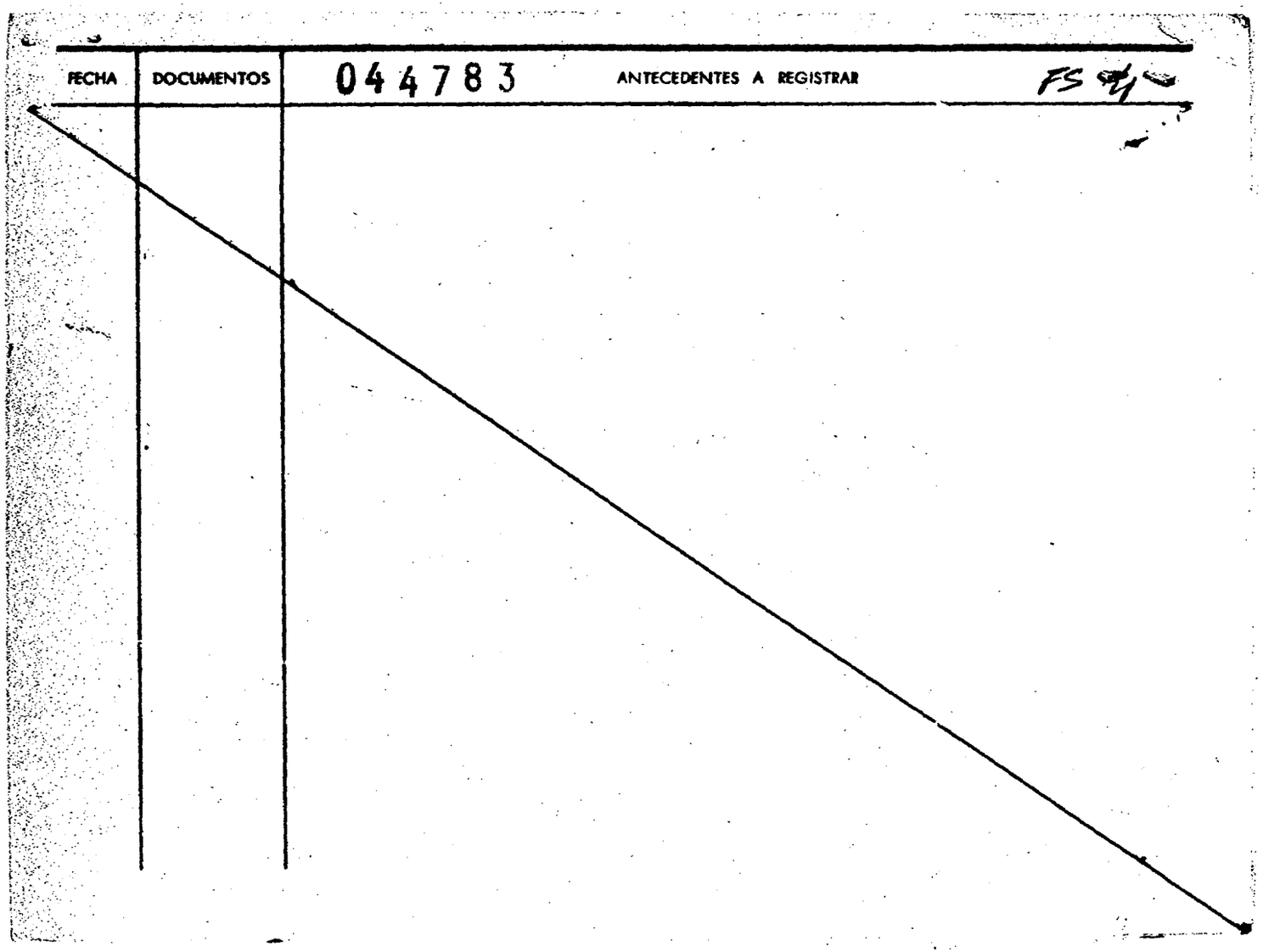
FECHA
DOCUMENTOS
044783
ANTECEDENTES A REGISTRAR
FS

044783

MINISTERIO DE DEFENSA NACIONAL

S. I. D.

27 OCT. 1973

Dep. I Fs. 3 Secc. I

Sub - Secc. G

Ficha Nro.____ Confec.____

D'ANGELO — Apellidos

Carlos — Nombres

DOCUMENTOS: C/C.____ (Serie / Nro.) C/I.____ (Nro. - Dpto.)

OTROS DOC. ____ (Pasaporte / Lib. Enrol. / etc.)

NACIMIENTO: ____ (Fecha / Lugar)

DOMICILIO: ____ (Calle / Nro. / Teléf. / Ciudad o Localidad)

PROFESION U OCUPACION: Estudiante

LUGAR: Fac. de Medicina **CARGO:** ____

IDEOLOGIA POLITICA: ____ **CLASIFICACION:** ____

DATOS COMPLEMENTARIOS: ____ (Est. Civil [redacted] / Conyuge / Hijos)

____ (Otros familiares)

FS-6

Fecha	Documentos	044783 ANTECEDENTES A REGISTRAR
13/9/73	2920	-Integra la Lista Nº 15 para la Asamblea de Claustro de dicha Fac. en las elecciones Universitarias.-(G) // Ampliación: figura en la Lista Nº 122 para el Claustro gral.-(G)

044784-7

FS-1

JUNTA DE COMANDANTES EN JEFE

S. I. D.

Dep. 2 6 DIC. 1978 Sec. I
Sub Secc. A/N

Ficha Nro. _____ Confec. _____

D'ANGELO LAPUERTO — Carlos Humberto
Apellidos — Nombres

DOCUMENTOS: C/C BAB 19384 — C/I. _____
Serie Nro. — Nro. Dpto.

OTROS DOC. _____
Pasaporte — Lib. Enrol. — etc.

NACIMIENTO: _____
Fecha — Lugar

DOMICILIO: _____
Calle — Nro. — Teléf. — Ciudad o Localidad

PROFESION U OCUPACION: _____

LUGAR: _____ **CARGO:** _____

IDEOLOGIA POLITICA: _____ **CLASIFICACION:** _____

DATOS COMPLEMENTARIOS: _____
Est. Civil — [redacted] — Cónyuge — Hijos

Otros familiares

Fs. 2

Fecha	Documentos	044784 ANTECEDENTES A REGISTRAR
25 SET. 1978	1196	- Delegado de Mesa por las listas 77-1811-4190-4191-9988-11811, en las elecciones nacionales del año 1971, por el Departamento de Montevideo . Circuito Nº. 832-1037 .- (0018) (J).-

044785-A

FS. 1

JUNTA DE COMANDANTES EN JEFE

S. I. D.

Dep. I Secc. I

Sub Secc. XXX

Ficha No. ..... Confec. 12.5.83

D'ANGELO ..... Diego .....

Apellidos Nombres

DOCUMENTOS: C/C. ..... C/I. .....

Serie No. No. Dpto.

OTROS DOC. .....

Pasaporte Lib. Enrol. etc.

NACIMIENTO: 30.3.58 ..... Argentina .....

Fecha Lugar

DOMICILIO: .....

Calle No. Teléf. Ciudad o Localidad

PROFESIÓN U OCUPACIÓN: .....

LUGAR: ..... **CARGO:** .....

IDEOLOGÍA POLÍTICA: ..... **CLASIFICACIÓN:** .....

DATOS COMPLEMENTARIOS .....

Est. Civil Cónyuge Hijos

.....

Otros familiares

[redacted]

FECHA	DOCUMENTOS	044785 ANTECEDENTES A REGISTRAR	Fs. 2
12.5.83	26601/1 P.D.	-2.5.83.-Sindicalista que en representación de su país asistió en nuestro país a los actos del 1° de mayo. Partió con destino a B.Aires.Eval:A-1.(TT)	

044786-2

Fs. 1

26 DIC. 1978

JUNTA DE COMANDANTES EN JEFE

S. I. D.

Dep. I Secc. I

Sub Secc. A/N

Ficha Nro. _____ Confec. _____

D'ANGELO TURINA — Apellidos

DUSAN DINA — Nombres

DOCUMENTOS: C/C AVB 3525 — Serie / Nro. — C/I. _____ — Nro. / Dpto.

OTROS DOC. _____ — Pasaporte / Lib. Enrol. / etc.

NACIMIENTO: _____ — Fecha / Lugar

DOMICILIO: _____ — Calle / Nro. / Teléf. / Ciudad o Localidad

PROFESION U OCUPACION: _____

LUGAR: _____ **CARGO:** _____

IDEOLOGIA POLITICA: _____ **CLASIFICACION:** _____

DATOS COMPLEMENTARIOS: _____

Est. Civil — [redacted] Cónyuge — Hijos

Otros familiares

Fs. 2

Fecha	Documentos	044786 ANTECEDENTES A REGISTRAR
5 SET. 1978	1196	- Delegado de Mesa por las listas no presentó , en las elecciones nacionales del año 1971, por el Departamento de Montevideo . Circuito Nº. 1037 .- (0018) (P).-

CANAL 4 CANAL 10 044787-0 FS. 1

JUNTA DE COMANDANTES EN JEFE

S. I. D.

DEP. VI V SECC. I

SUB SECC. A/N

FICHA Nº ..... CONFEC. 22.4.8

D''ANGELO — Apellidos

Eduardo — Nombres

DOCUMENTOS: C/C ..... Nº ..... Dpto. C/I. 890.058 Serie Nº

OTROS DOC. ..... Pasaporte Li. Enrol etc.

NACIMIENTO: ..... Fecha Lugar

DOMICILIO: Acevedo Díaz 2217 Calle Nº Teléf. Ciudad o Localidad

PROFESION U OCUPACION: .....

LUGAR: Monte Carlo TV Canal 4 CARGO: .....

IDEOLOGIA POLITICA: ..... CLASIFICACION: .....

DATOS COMPLEMENTARIOS: ..... Est. Civil Cónyuge Hijos

..... Otros familiares

[redacted]

FS. 2

FECHA	DOCUMENTOS	044787 ANTECEDENTES A REGISTRAR
JUN/80	DNII	-11.11.76.Según diligenciado 58/976 del Dpto.2 el mismo integra el cuerpo de redacción de la revista Humorista "La Pipeta" ,24.6.77. estrena en teatro del Círculo su versión Cristobal Colon en la Facultad de Medicina. 18.7.77. Participará en un festival en el Palacio Peñarol a beneficio del jugador de Wanders, Anibal Alves, 11.8.77. integrara el elenco del programa DECALEGRON,que saldrá al aire todos los jueves a las 20,30 hs. por Canal 10, a partir del mes de agosto de 1977. 6.10.77. se establece que presxnta el espectáculo TANGO tango, en el teatro Stella D'Italia. 19.1.78. Se establece que es productor del espacio CINE DE GALA POR CANAL 5, se establece que actuó con exito en u un centro nocturno argentino, realizado entre otras cosas, el "doblaje de una película de Jean Gabin.
21/4/82	D. 13952	Indica datos filiatorios.- (FS)

Imp. Nacional 1933/79

044788-8

Fs. 1

SERVICIO DE INFORMACION DE DEFENSA

Dep. 1

V A R I O S

Confeccionado el 26 SET. 77

FOTO

Apellidos D'ANGELO de SANZ

Nombres Elena

Fecha de Nacimiento 3-6-28(1)

Lugar de Nacimiento

Est. Civil

Cred. Cívica ..... Céd. Identidad 521-570 (2)

Otros Documentos

Ocupación Maestra

Padre

Madre

Domicilio ..... Ciudad

Otros datos:

[redacted]

chiesa hnos. - 4 000 - 5/77

044788-8

Fs. 1

SERVICIO DE INFORMACION DE DEFENSA

Dep. 1

Confeccionado el 26 SET. 77

V A R I O S

FOTO

Apellidos D'ANGELO de SANZ

Nombres Elena

Fecha de Nacimiento 3-6-28(1)

Lugar de Nacimiento

Est. Civil

Cred. Cívica ..... Céd. Identidad 521-570 (2)

Otros Documentos

Ocupación Maestra

Padre

Madre

Domicilio ..... Ciudad

Otros datos:

[redacted]

chiesa hnos. - 4 000 - 5/77

FICHA COMPLEMENTARIA

Fs. 2

DOCUMENTO		ANTECEDENTES
Fecha	Origen	044788
3.4.76	Doc.0479	Figura en una lista de maestros destituidos por el Consejo de Educación Primaria.-Eval.A-1.-(0)-.
18/11/83	11941 / 82 PAG. 1367	- POSEE ANTECEDENTES EN EL CO.NA.E.- EVAL - A - 1. (0) INDICA (1) (2) ( )

FICHA PROVISORIA 31.05.82 Fs. 3

JUNTA DE COMANDANTES EN JEFE VARIOS

S. I. D.

044788

DEP. I SECC. I

SUB SECC. A/N

FICHA Nº ..... CONFEC. .....

D'ANGELO D'ANGELO de Sanz — Apellidos

Elena María — Nombres

DOCUMENTOS: C/C ..... Nº ..... Dpto. C/I. ..... Serie ..... Nº .....

OTROS DOC. ..... Pasaporte ..... Lí. Enrol ..... etc.

NACIMIENTO: ..... Fecha ..... Lugar .....

DOMICILIO: ..... Calle ..... Nº ..... Teléf. ..... Ciudad o Localidad .....

PROFESION U OCUPACION: Maestra-Inspectora de Zona

LUGAR: Montevideo CARGO: .....

IDEOLOGIA POLITICA: ..... CLASIFICACION: .....

DATOS COMPLEMENTARIOS: ..... Est. Civil ..... Cónyuge ..... Hijos .....

..... Otros familiares .....

Fs. 4

FECHA	DOCUMENTOS	044788 ANTECEDENTES A REGISTRAR
25.05.82	D. 15210 PDG 48	Funcionario del CONAE que fue sumariado en aplicación del procedimiento disciplinario previsto en la Ordenanza No. 17. Reintegrado por R. I. No. 7/109/77, de 8/3/77.- * Evaluación: A-1. Indica ( ) ( ) ( ) ( ) (VL) * POR ESTA RESOLUCION PERDIO LA CALIDAD DE INSPECTORES Y SE ACONSEJO NO DARLE CARGOS DE DIRECCION.

Imp. Nacional 1933/79

SERVICIO DE INFORMACION
DE DEFENSA

Dep. 1

044789-16

FS-1

Confeccionado el 4.3.76

V A R I O S

FOTO

Apellidos D' ANGELO

Nombres Floreal

Fecha de Nacimiento

Lugar de Nacimiento

Est. Civil

Cred. Cívica Céd. Identidad

Otros Documentos

Ocupación Sub-Gerente de Departamento (tenedurfa de libros).de la Caja Rural.-

Padre

Madre

Domicilio Ciudad

Otros datos

[redacted]

CHIESA Hnos. Ltda. - 2.500 - 9/75

Fs.2

FICHA COMPLEMENTARIA

DOCUMENTO		ANTECEDENTES
Fecha	Origen	044789
13.8.75	Doc. 1442	La sección a su cargo se le conoce por "la tatucera", dicha persona, ex-batllista, usufrustuó promociones indebidas desde su ingreso. Antes de las últimas elecciones nacionales se declaró firme partidario del Frente Amplio.- Hombre de confianza de la gremial marxista A.E.I.J.A. (Asociación de Empleados de Institutos de Jubilaciones y Afines).- Su brazo derecho lo es la funcionaria Sara Etorena, de militancia ultra izquierdista y hermana de un profesional médico procesado por sedicioso.-qq-. Ev.: F-3.-

044790-4

FS-1(YW)

C/G

JUNTA DE COMANDANTES EN JEFE

S. I. D.

Dep. I Sec. I

Sub Secc. A/N

Ficha Nº ..... Confec. 26.2.83

D'ANGELO DAPUETO — Apellidos

Hebert Alberto — Nombres

DOCUMENTOS: C/C. B.A.B..38517 — Serie / Nº

C/I. 1.504.326 (Mont) — Nº / Dpto.

OTROS DOC. ..... — Pasaporte

..... — Lib. Enrol.

..... — etc.

NACIMIENTO: 25 años(982) — Fecha

..... — Lugar

DOMICILIO: El Salvador 3488 — Calle / Nº

..... — Teléf.

Montevideo — Ciudad o Localidad

PROFESION U OCUPACION: Dibujante

LUGAR: PARTIDO COLORADO

CARGO: .....

IDEOLOGIA POLITICA: BATLLE-TARIGO Nov/982

CLASIFICACION: CONVENCIONAL

DATOS COMPLEMENTARIOS SOLTERO — Est. Civil

..... — Cónyuge

..... — Hijos

..... — Otros familiares

[redacted]

Fecha	Documentos	044790 ANTECEDENTES A REGISTRAR Fs. 2
13/1/88	23691/065	Electo 36 Suplente del Organo Deliberante Nacional del Partido COLORADO por el Departamento de MONTEVIDEO Hoja de Votación A.C.E. de acuerdo al resultado de las Elecciones Internas de los Partidos Políticos habilitados, efectuadas el 28-XI-82. — Eval. A-1 (XX).
13.3.84	8401591 pag.1	-"EL DIARIO"3.3.84-En su edicción de la fecha publica un Art. titulado "Libertad y Cambio Convencionales se van", en el que se menciona la renuncia del causante del grupo Libertad y Cambio, quien sostiene que renunció debido a discrepancias con la agrupación y con la conducción del partido Colorado. Asimismo menciona las razones por la cual toma dicha desición entre las que se destaca: "que las promesas de cambio realizadas previamente a las elecciones internas de Noviembre de 1982 se diluyeron en un mero cambio de hombres no de estilo ni de conductas".(PRENSA)(M).-

Fs. 1

MINISTERIO DE DEFENSA NACIONAL

S. I. D.

044791-2

Dep. I Secc. I

Sub-Secc. **A/N**

Ficha Nº ..... Confec. .....

D'ANGELO — Apellidos

Gladys Nelys — Nombres

DOCUMENTOS: C|C ..... Serie ..... Nº ..... C|I ..... Nº ..... Dpto.

OTROS DOC.: ..... Pasaporte ..... Lib. Enrol. ..... etc.

NACIMIENTO: ..... Fecha ..... Lugar

DOMICILIO: Av. 40 mts. — Calle — 2327 — Nº — Telef. — Montevideo — Ciudad o Localidad

PROFESION U OCUPACION: .....

LUGAR: ..... **CARGO** .....

IDEOLOGIA POLITICA ①Comunista - UJC.- **CLASIFICACION** @Circ.Bulevares-Carnet Nº 1824-Ingresó :21/10/59-

DATOS COMPLEMENTARIOS .....

Est. Civil — [redacted] Conyuge — Hijos

otros familiares

Ficha confeccionada en:Montevideo,28 de agosto de 1969.-

Fs. 2

FECHA	DOCUMENTOS	04791	ANTECEDENTES A REGISTRAR
III/62			Mondel Nº161-Indica ① y ②

FOTO

Apellidos D'ANGELO

Nombres Guillermo

Fecha de Nacimiento

Lugar de Nacimiento

Est. Civil

Cred. Cívica Céd. Identidad

Otros Documentos

Ocupación

Padre

Madre

Domicilio Ciudad

Otros datos

[redacted]

CHIESA

FICHA COMPLEMENTARIA

DOCUMENTO		ANTECEDENTES
Fecha	Origen	044792
3/8/72	Lista 1808 SAN JOSE	-Candidato en el 21 lugar a la Junta Departamental por el Depto. de San José en las elecciones de 1971. "PE"

044793-8

JUNTA DE COMANDANTES EN JEFE

S. I. D.

Dep. I Secc. I

Sub Secc. A/N

Ficha Nro. _____ Confec. 14/5/79

D'ANGELO — Apellidos

Hebert Alberto — Nombres

DOCUMENTOS: C/C _____ (Serie / Nro.) C/I. _____ (Nro. / Dpto.)

OTROS DOC. _____ (Pasaporte / Lib. Enrol. / etc.)

NACIMIENTO: _____ (Fecha / Lugar)

DOMICILIO: _____ (Calle / Nro. / Teléf. / Ciudad o Localidad)

PROFESION U OCUPACION: _____

LUGAR: _____ CARGO: _____

IDEOLOGIA POLITICA: _____ CLASIFICACION: _____

DATOS COMPLEMENTARIOS: _____ (Est. Civil / [redacted]yuge / Hijos)

_____ (Otros familiares)

Fs. 2

Fecha	Documentos	044793 ANTECEDENTES A REGISTRAR
14/5/79	DNII	-Afiliado al PDC según material incautado el 1/7/975 a Gerardo Ricardo GRASSI FIGUEROA.- (CONSTANCIA DE HABILITACION Nº 1415/78 DE LA SECC. 9a. DE MONTEVIDEO a nombre de D'ANGELO DAPUETO, Hebert Alberto).- (U)

MINISTERIO DE DEFENSA NACIONAL 044794-6 Dep. I Secc. 1 Fs. 1

S. I. D.

Sub Secc. G

Ficha Nro. ____ Confec. 14.4.82

D'ANGELO RONZON — Apellidos

Horacio Arnoldo — Nombres

DOCUMENTOS: C/C ____ (Serie ____ Nro. ____) C/I. 1.379.872-5 (Nro. ____ Dpto. ____)

OTROS DOC. ____ (Pasaporte ____ Lib. Enrol. ____ etc. ____)

NACIMIENTO: ____ (Fecha ____ Lugar ____)

DOMICILIO: ____ (Calle ____ Nro. ____ Teléf. ____ Ciudad o Localidad ____)

PROFESION U OCUPACION: Empleado

LUGAR: Central Lanera Uruguaya CARGO: ____

IDEOLOGIA POLITICA: ____ CLASIFICACION: ____

DATOS COMPLEMENTARIOS: ____ (Est. Civil ____ Cónyuge ____ Hijos ____)

[redacted] Otros familiares

Fs.2

Fecha	Documentos	044794 ANTECEDENTES A REGISTRAR
17.3.82	D.12721 P.D.Nº075/82	-16.3.82-En el día de ayer, en la Sede de la Central Lanera Uruguaya, sita en Río Negro 1495, se llevó a cabo una Asamblea Constitutiva de la Asociación Profesional que nuclea a los empleados de la misma, quedando integrada la Comisión Provisoria por el causante, entre otros.Eval.A-1 (JJ)

Fs.2

Fecha	Documentos	044794 ANTECEDENTES A REGISTRAR
17.3.82	D.12721 P.D.Nº075/82	-16.3.82-En el día de ayer, en la Sede de la Central Lanera Uruguaya, sita en Río Negro 1495, se llevó a cabo una Asamblea Constitutiva de la Asociación Profesional que nuclea a los empleados de la misma, quedando integrada la Comisión Provisoria por el causante, entre otros.Eval.A-1 (JJ)

Dep. I

Sub Secc. A/N

Ficha Nº _____ Confec. 17-2-82

D'ANGELO DIAZ — Apellidos

Jorge Carlos — Nombres

DOCUMENTOS: C/C ..... Serie ..... Nº ..... C/I. 1125649 Nº ..... Dpto.

OTROS DOC. ..... Pasaporte ..... Lib. Enrol. ..... etc.

NACIMIENTO: 34 años en 1962 — Fecha ..... Oriental — Lugar

DOMICILIO: Asamblea 4449 — Calle ..... Nº ..... Teléf. ..... Ciudad o Localidad

PROFESION U OCUPACION: .....

LUGAR: ..... CARGO: .....

IDEOLOGIA POLITICA: ..... CLASIFICACION: .....

DATOS COMPLEMENTARIOS: Casado — Est. Civil ..... Cónyuge ..... Hijos

Otros familiares [redacted]

Fecha	Documentos	044795 ANTECEDENTES A REGISTRAR Fs.2
15.2.82	Rec.11940 P.D.843/982	12.2.82:Arribé en el vapor de la Carrera CIUDAD DE MAR DEL PLATA, empare do en el decreto 90/76, por habérle sido hurtada la C.Identidad. Al carg cer de anotaciones fue invitado a concurrir a la B.I.I., en el día de hoy.-Zval.A-1.-(LA)

[illegible] DE DEFENSA
Dep. 1

VARIOS

Confeccionado el 12.4.72.

Apellidos D 'ANGELO

Nombres JOSE

FOTO

Fecha de Nacimiento

Lugar de Nacimiento

Est. Civil

Cred. Cívica Céd. Identidad

Otros Documentos

Ocupación

Padre

Madre

Domicilio Ciudad Salto (?)

Otros datos

[redacted]

CHIESA Hnos. Ltda. - 8.000 - 3 - 71

FS.2

FICHA COMPLEMENTARIA

DOCUMENTO		ANTECEDENTES
Fecha	Origen	044796
6.12.71.	15 (1) 200 C-3	Desempeña funciones en la Dirección General Impositiva Concurre a la "Casa del Pueblo" sede del Partido Socialista, sita en Soriano 1218. (W).
8/10/73	Doc.3202 Co.m.FFCC No 937.-	- Fue detenida por el delito de: "Negocio Ilegal de Divisas" en la ciudad de Salto.- (SS)
		14/12/77 - MEMO.(A) No 3349/977 - C-2/ESMACO. (W)
19/2/982	---- ----	Se contestó Memo. (A) Nº 279/982 para la ESEDENA. (MS)

Fs. 1

MINISTERIO DE DEFENSA NACIONAL
S. I. D.

044797-9

Dep. I Sec.
Sub Secc. G
Ficha No. Confec. 16-1-69

D'ANGELO BAGNATO — Juan Carlos
Apellidos — Nombres

DOCUMENTOS: C/C ..... Serie ..... No ..... C/I ..... No ..... Dpto.

OTROS DOC.: ..... Pasaporte ..... Lib. Enrol. ..... etc.

NACIMIENTO: ..... Fecha ..... Lugar

DOMICILIO: Jacinto Vera 3623(Año 1970) ..... No ..... Telef. Montevideo.- Ciudad o Localidad

PROFESION U OCUPACION: Empleado

LUGAR: TEM **CARGO** .....

IDEOLOGIA POLITICA ..... **CLASIFICACION** .....

DATOS COMPLEMENTARIOS ..... Est. C[redacted] Conyuge ..... Hijos

..... Otros familiares

Fs. 2

IA	DOCUMENTOS	044797 ANTECEDENTES A REGISTRAR
61	11-3-61 BM.III. IV. P.24	Secretario del Comité Provisorio del Sindicato Autonomo de TEM.-
72	26-2-72 DOC.250.	-Ex-dirigente y fundador de S.A.O.T.durante el conflicto del año 1961.-En ese año él colaboró activamente para organizar dicho Sindicato oponiéndose al UNTMRA y logrando que se realizara un plebiscito que triunfó por el regreso al trabajo. Durante ese conflicto bregó en las últimas asambleas para que se formara una comisión de obreros y expleados excluídos los dirigentes de S.A.O.T. y A.S.O.E.T.,para entrevistarse con la empresa y negociar el retorno al trabajo.-El 13/VII/70 firmó para reintegrarse al trabajo,hasta la fecha no se reintegró(22/VII/70.-Se tienen informes que dicen que está en su domicilio bajo"vigilacia"sindical y amenazado.-(T).-

044798-7

Fs. 1

SERVICIO DE INFORMACION DE DEFENSA

Dep. 1

VARIOS

Confeccionado el 4/6/79

FOTO

Apellidos D'ANGELO TORRES

Nombres Juan Carlos

Fecha de Nacimiento 13/5/951

Lugar de Nacimiento Montevideo

Est. Civil Casado

Cred. Cívica AZB 7092 Céd. Identidad 1.061.624 Mdeo.

Otros Documentos

Ocupación Peón de Cocina (Sanatorio Italiano)

Padre Alfonso

Madre Haydee

Domicilio Juan Paullier 1256 Ciudad

Otros datos:

[redacted]

Fs.2

FICHA COMPLEMENTARIA

DOCUMENTO		044798 ANTECEDENTES
Fecha	Origen	
4/6/79	DNII	-4/5/70-Detenido en averiguación en la fecha conjuntamente con un grupo de personas por sospecharse que hubiera intervenido en el frustrado atentado contra el local del FIDEL de Avda. Rivera N° 2219. De sus manifestaciones y por las verificadiones realizadas se pudo comprobar su desvinculación del hecho.- El Sr. Juez de Instrucción de 2o. Turno dispuso que recuperara la libertad. 29/8/74 - Realiza trámite de pasaporte con pretensiones de viajar a Australia.(Turismo) - CONSTANCIA DE HABILITACION N° 616/78 DE LA SECC. 5a. DE MONTEVIDEO).- (U)

044799-5 FS-1

SERVICIO DE INFORMACION DE DEFENSA
Dep. 1

Confeccionado el 22-3-1973

VARIOS

FOTO

Apellidos D'ANGELO WELTMANN

Nombres Juan Carlos

Fecha de Nacimiento

Lugar de Nacimiento

Est. Civil

Cred. Cívica Céd. Identidad 875.299 (C)

Otros Documentos

Ocupación

Padre

Madre

Domicilio Ciudad

Otros datos

[redacted]

CHIESA Hnos. Ltda - 8.000 - 3 - 72

FS-2

FICHA COMPLEMENTARIA

DOCUMENTO		ANTECEDENTES
Fecha	Origen	044799
22-7-1972	D.2097 J.F.M.	- Detenido junto con varias personas, relacionado con la detención de Jesús URRIZA GARCIA, quien fuera conducido desde el Dpto. de San José luego de haber alquilado un local donde funcionaba una farmacia que servía como cobertura a la organización sediciosa.- Permanece en la D.N.I.I.=(C.C)
25/7/72	Doc.2225 JPM (PD)	-Según se informa, se comprobó su desvinculación, y la Superioridad dispuso su libertad.- (OO)
25.03.82	D.10166/81/ 220	Fue internado en el C.G.I.O.R. en M.P.S. desde 10-969 al .Evaluacion.A-1 (GM) por Indica (1) (2) ( ) ( ) ( ) ( ) ( ) ( ) ( ) ( ).

044800-1 Fs.1

MINISTERIO DE DEFENSA NACIONAL
S. I. D.

Dep. I Secc. 1
Sub - Secc. G
Ficha Nro. _____ Confec. _____

D°ANGELO — Julio
Apellidos — Nombres

DOCUMENTOS: C/C. _____ C/I. _____
Serie Nro. Nro. Dpto.

OTROS DOC. _____
Pasaporte Lib. Enrol. etc.

NACIMIENTO: _____
Fecha Lugar

DOMICILIO: _____
Calle Nro. Teléf. Ciudad o Localidad

PROFESION U OCUPACION: _____

LUGAR: _____ **CARGO:** _____

IDEOLOGIA POLITICA: _____ **CLASIFICACION:** _____

DATOS COMPLEMENTARIOS: _____
Est. Civil [redacted] Conyuge Hijos

_____
Otros familiares

Fs. 2

Fecha	Documentos	044800 ANTECENDENTES A REGISTRAR
1969 El	Comunismo en Uruguay pág.163	-Dirigente de la Coordinadora de Gremiales de Telecomunicaciones(F) 2.1.978.- Se contesto por Memo (A) No.3353/977 para el Dpto. C-2.ES.MA.CO.- (SS)-

JUNTA DE COMANDANTES EN JEFE 044801-9

S. I. D.

Dep VI Secc. I

Sub Secc. A/N

Ficha Nro. ____ Confec. 2.X.79

FS. 1

D'ANGELO — Apellidos

LEONARDO — Nombres

DOCUMENTOS: C/C ____ (Serie / Nro.) C/I. 1.310.654 (Nro. / Dpto.)

OTROS DOC. ____ (Pasaporte / Lib. Enrol / etc.)

NACIMIENTO: ____ (Fecha / Lugar)

DOMICILIO: Pedro Casio 2072 (Calle / Nro. / Teléf. / Ciudad o Localidad)

PROFESION U OCUPACION: ____

LUGAR: EL DIA CARGO: Oficial Fotograbador

IDEOLOGIA POLITICA: ____ CLASIFICACION: ____

DATOS COMPLEMENTARIOS: ____ (Est. Civil / Cónyuge / Hijos)

[redacted] Otros familiares

Fs. 2

Fecha	Documentos	044801 ANTECEDENTES A REGISTRAR
	SID	No registra antecedentes
Nov. 79	DNII	No registra antecedentes
21/4/82	O. 14013	Indica datos filiatorios.- (Fs.)

SERVICIO DE INFORMACION DE DEFENSA
Dep. 1

044802-7

Fs. 1

Confeccionado el 21.2.72

VARIOS

FOTO

Apellidos D'ANGELO PERCOPO (1)

Nombres Luisa

Fecha de Nacimiento

Lugar de Nacimiento

Est. Civil

Cred. Cívica CDA 33406 (2) Céd. Identidad 1.090.820 (3)

Otros Documentos

Ocupación Estudiante

Padre

Madre (4)

Domicilio Alfonso Espinola 712 (Las Piedras)

Otros datos [redacted]

Imp. B.M. y A. - 900 - XII - 1971.

FICHA COMPLEMENTARIA

DOCUMENTO		04480 ANTECEDENTES
Fecha	Origen	
29.10.71	16/1	En diciembre de 1970 figura como Becario de la Universidad de la República, percibiendo un sueldo neto de $ 20.790.00..(E)
21/12/72	Doc.4315	Indica Doc.anterior, percibiendo un sueldo neto de $ 21.000..(H)..
8.5.75	Rel. Hosp. Clínicas.	Ind.: (A) a (4)

044803 - 5 "VARIOS"

Fs. 1

JUNTA DE COMANDANTES EN JEFE 11.9.80

S. I. D.

Dep. I Secc. I

Sub Secc. A/N

Ficha Nº ..... Confec. .....

D'ANGELO — Apellidos

MARIO — Nombres

DOCUMENTOS: C/C ..... Serie ..... Nº ..... C/I. ..... Nº ..... Dpto.

OTROS DOC. ..... Pasaporte ..... Lib. Enrol. ..... etc.

NACIMIENTO: ..... Fecha ..... Lugar.

DOMICILIO: ..... Calle ..... Nº ..... Teléf. ..... Ciudad o Localidad

PROFESION U OCUPACION: .....

LUGAR: ..... CARGO: .....

IDEOLOGIA POLITICA: ..... CLASIFICACION: .....

DATOS COMPLEMENTARIOS: ..... Est. Civil ..... Cónyuge ..... Hijos

[redacted]

..... Otros familiares

Fs. 2

Fecha	Documentos	044803 ANTECEDENTES A REGISTRAR
28.7.80	Doc. 207	- Figura ente los posibles firmantes de un Manifiesto del P.N. denominado "El Partido Nacional a los Uruguayos" que apareciera en el Boletín Nro. 20 "DESDE URUGUAY" . . . a fines de octubre del 79, en el que se palntea una rápida solución a la vigencia de las "Libertades Públicas, la "Libre discusión pública y amplia participación popular referente al Texto Constitucional, el reintegro de la actividad sindical y la modificación de la Política Económica causante del deterioro progresivo y acelerado del salario real.- Eval:B-2 (M).-

Imp. Nacional 04/79

JUNTA DE COMANDANTES EN JEFE 044804-3

S. I. D.

Fs. 1

Dep. I Secc. I

Sub Secc. A/N

Ficha Nº 3/3/82 Confec. _____

D'ANGELO D'ANGELO — Apellidos

Mario Remo — Nombres

DOCUMENTOS: C/C ..... Serie ..... Nº ..... C/I. ..... Nº ..... Dpto.

OTROS DOC. ..... Pasaporte ..... Lib. Enrol. ..... etc.

NACIMIENTO: ..... Fecha ..... Lugar

DOMICILIO: ..... Calle ..... Nº ..... Teléf. ..... Ciudad o Localidad

PROFESION U OCUPACION: .....

LUGAR: ..... CARGO: .....

IDEOLOGIA POLITICA: ..... CLASIFICACION: .....

DATOS COMPLEMENTARIOS: ..... Est. Civil ..... Cónyuge ..... Hijos

..... Otros familiares

[redacted]

Fecha	Documentos	044804 ANTECEDENTES A REGISTRAR	FS. 2
26/2/982	12221/29	Funcionario de la Facultad de Odontologia pasò a situacion de disponibilidad el 23/09/80 en aplicacion del Acto Institucional N.7 de fecha 27/6/977.EVALUACION. A-1. (GM) Indica ( ) ( ) ( ) ( ) ( )	

SERVICIO DE INFORMACION DE DEFENSA

Dep. 1

044805-0

FS. 1

Confeccionado el 25.6.75

VARIOS

FOTO

Apellidos D'ANGELO D'ANGELO (1)

Nombres Nina Inés

Fecha de Nacimiento 24 años en 1969 (2)

Lugar de Nacimiento

Est. Civil

Cred. Cívica AMB Nº4958 (5) Céd. Identidad 1.012.099-3 (6)

Otros Documentos

Ocupación Auxiliar en el SODRE (Secretaria) (3)
Médico (7)

Padre

Madre

Domicilio Paysandú Nº1691/7 (4) Ciudad

Otros datos

[redacted]

FICHA COMPLEMENTARIA

FS-2

DOCUMENTO		064805 ANTECEDENTES
FECHA	ORIGEN	
23.5.75	Doc. 884	Figura en una relación de funcionarios izquierdistas notorios en el SODRE.-qq-.
19.02.979	Doc.274	-30.05.969 -Afiliada al P.Comunista con el Nº234.., siendo presentada para su afiliación por CARLOS ENRIQUE, según material incautado por OCOA en Febrero de 1976.-EVAL.A-1.-(i). Indica (1 al 4).
08.10.974	Doc.2540	Encargada de efectuar los cobros de las cuotas gremiales dentro del mismo Canal 5 T.V.- EVAL.B-2.-(H).
8.5.83	.....	Memo(A)Nº959/83 para el M.S.P.
8.5.83	D.26483/07	-Integrante del Cuadro de Médicos Suplentes del Servicio de Asistencia externa del MSP,correspondientes al año 1983.-(indica 5 al 7).(i).

Fs. 3

J. C. J.
Dpto. 1

044805

19 AGO. 1976

Apellidos D'ANGELO D'ANGELO

Nombres Nina Ines

Documentos Afil. al P.C. Nº 36234

Ant, Secc: A B C D E G V

☐ ☐ ☐ ☐ ☐ ☐ ☐

Secreto

044805 ANTECEDENTES

Fs. 4

F.Ingr. 30.5.69 24 años

Paysandú 1691/7 Magallanes y Minas

Doc. Ileg.

Func. Público.Canal 5 Secretaría A.Func. Canal 5.

Doc. 0001/8.1.76 (BB) Eval. B-2

044006-8

Fs. 1

JUNTA DE COMANDANTES EN JEFE
S. I. D.

Dep. I Secc. I
Sub Secc. A/N
Ficha Nro. _____ Confec. 23.3.83

D'ANGELO DE ARAUJO — Apellidos
Nyvia Engel — Nombres

DOCUMENTOS: C/C [illegible] — Serie — Nro. C/I. 05.921 — Nro. — Dpto.

OTROS DOC. _____ — Pasaporte — Lib. Enrol. — etc.

NACIMIENTO: 47 años en 1983 — Fecha Uruguay — Lugar

DOMICILIO: _____ — Calle — Nro. — Teléf. — Ciudad o Localidad

PROFESION U OCUPACION: _____

LUGAR: _____ CARGO: _____

IDEOLOGIA POLITICA: _____ CLASIFICACION: _____

DATOS COMPLEMENTARIOS: Casado — Est. Civil — Cónyuge — Hijos

Otros familiares [redacted]

FB. 2

Fecha	Documentos	044806 ANTECEDENTES A REGISTRAR
23.3.83	25053/83 DAG. 034. (110)	Viajó como pasajero desde Montevideo a Porto Alegre en un coche de T.T.L., que salió el 272140FEB83. (Posible asistente a reuniones con Wilson FERREIRA ALDUNATE). Eval.A-1. (ME)

044807-6

FS. 1

JUNTA DE COMANDANTES EN JEFE

S. I. D.

Dep. I V. Secc. I

Sub Secc. A/N

Ficha Nro. _____ Confec. 27.9.79

DANGELO — Apellidos

OMAR — Nombres

DOCUMENTOS: C/C _____ (Serie / Nro.) C/I. 786.418 (Nro. / Dpto.)

OTROS DOC. _____ (Pasaporte / Lib. Enrol. / etc.)

NACIMIENTO: _____ (Fecha / Lugar)

DOMICILIO: Córdoba 676 (Calle / Nro. / Teléf. / Ciudad o Localidad)

PROFESION U OCUPACION: _____

LUGAR: DIARIO "EL DIA" CARGO: AYUDANTE

IDEOLOGIA POLITICA: _____ CLASIFICACION: _____

DATOS COMPLEMENTARIOS: _____ (Est. Civil / Cónyuge / Hijos)

[redacted] Otros familiarés

FS-2

Fecha	Documentos	044807 ANTECEDENTES A REGISTRAR
	SID	No registra antecedentes
Nov. 79	DNII	No registra antecedentes
22/4/82	D 140/3	Indica datos filiatorios (FE)

FS-1

JUNTA DE COMANDANTES EN JEFE 044808-A

S. I. D.

Dep. I XXX Secc. I

Sub Secc. A/N

Ficha No. ..... Confec. 12.5.83

D'ANGELO ..... Omnia Lux (1) .....
Apellidos Nombres

DOCUMENTOS: C/C. ..... **C/I.** .....
Serie No. No. Dpto.

OTROS DOC. .....
Pasaporte Lib. Enrol. etc.

NACIMIENTO: 28.1.931 (2) ..... Argentina (3) .....
Fecha Lugar

DOMICILIO: .....
Calle No. Teléf. Ciudad o Localidad

PROFESIÓN U OCUPACIÓN: .....

LUGAR: ..... **CARGO:** .....

IDEOLOGÍA POLÍTICA: ..... **CLASIFICACIÓN:** .....

DATOS COMPLEMENTARIOS .....
Est. Civil Cónyuge Hijos

.....
[redacted] Otros familiares

FECHA	DOCUMENTOS	044808 ANTECEDENTES A REGISTRAR	Fs. 2
12.5.83	26445/1 P.D.	-1º.5.83. Concurrió al acto que se realizó en la Plaza Independencia en el que se colocó una ofranda floral por parte de los "Obreros del Plenario Internacional" en conmemoración del 1º de mayo.Eval:A-1. (TT)	
12.5.83	26601/1 P.D.	-2.5.83.-Partió con destino a B.Aires. Cabe señar que es sindicalista que en representación de su país asistió a los actos del 1º de mayo en nuestro país.Eval:A-1. (TT) Indica del (1) al (3)	

SERVICIO DE INFORMACION
~~DE DEFENSA~~

Dep. 1

046809-2

Confeccionado el 26/VI/970

VARIOS

FOTO

Apellidos D'ANGELO FERNANDEZ

Nombres Pedro

Fecha de Nacimienlo

Lugar de Nacimiento

Est. Civil

Cred. Cívica Ced. Identidad 1.136.613

Otros Documentos

Ocupación Empleado del BROU

Padre

Madre

Domicilio Ciudad

Otros datos

[redacted]

FB 2

FICHA COMPLEMENTARIA

DOCUMENTO		ANTECEDENTES 044809
Fecha	Origen	
30/VII/968	18/41	-En esta fecha concurrió a recibir instrucción militar, al Grupo de Artillería Nº2.(Trinidad)

SERVICIO DE INFORMACION DE DEFENSA
Dep. 1

044810-0

FS-1

Confeccionado el 22.V.972.-

VARIOS

FOTO

Apellidos D'ANGELO JIMENEZ.

Nombres Rina Angela.-

Fecha de Nacimiento 16 Años en 1972.-

Lugar de Nacimiento URUGUAY.-

Est. Civil Soltera.-

Cred. Cívica ..... Céd. Identidad .....

Otros Documentos .....

Ocupación Estudiante.-

Padre .....

Madre .....

Domicilio ..... Ciudad .....

Otros datos .....

[redacted]

CHIESA Hnos. Ltda - 8.000 - 3 - 72

FICHA COMPLEMENTARIA

DOCUMENTO		044810 ANTECEDENTES
Fecha	Origen	
1) 3.1.1972.-	P.-J.P.M.-	Detenida por Funcionarios del Dep.6,en averiguación.-(LL).-
4.1.1972.-	P.-J.P.M.-	Ha sido puesta en libertad por Orden del Sr.Juez de [redacted] Turno, y entregada a los padres.-(LL).-
2) 3/I/972. D. 2136. SUMI 65.-		Es detenida cuando dentro de un vehículo conducido por [redacted] RODRIGUEZ CABRERA, repartían panfletos del [redacted] (Movimiento Obrero Estudiantil) no autorizados.-(J).-

FS-1

JUNTA DE COMANDANTES EN JEFE 044811-8 V.

S. I. D.

Dep. I Secc. I

Sub Secc. ~~A/N~~

Ficha Nº ..... Confec. 22.6.82

D'ANGELO [illegible] — Roberto Duilio

Apellidos — Nombres

DOCUMENTOS: C/C ..... C/I. .....

Serie — Nº — Nº — Dpto

OTROS DOC. .....

Pasaporte — Lib. Enrol. — etc.

NACIMIENTO: .....

Fecha — Lugar

DOMICILIO: .....

Calle — Nº — Teléf. — Ciudad o Localidad

PROFESION U OCUPACION: .....

LUGAR: ..... CARGO: .....

IDEOLOGIA POLITICA: ..... CLASIFICACION: .....

DATOS COMPLEMENTARIOS: .....

Est. Civil — Cónyuge — Hijos

.....

Otros familiares

[redacted]

Fecha	Documentos	044811 ANTECEDENTES A REGISTRAR Fs. 2
16.6.82	16071/PD	-24.5.82.-Concurre en representación de la firma Interocean Service (T y.Tres 1268) a la Sala de Embarque del Puerto Metropolitano a la apertura y control de una serie de bultos,destinados a la Embajada de la URSS,los que una vez verificados quedaron retenidos. Es de destacar que dichos bultos entre otras cosas contenían películas y libros en idioma ruso.Eval:A-1.(PT)

Fs. 1

SERVICIO DE INTELIGENCIA
División I
(Seguridad)

MINISTERIO DE DEFENSA NACIONAL
SERVICIO DE INFORMACION DE DEFENSA
M / F
044812-6

Sección "A"
Act. Ant. Nac.
Ficha N° ~~0042~~.

Nombres y Apellidos: D'ANGELO Vivian M.

Foto

Fecha de Nacimiento: .....

Lugar de Nacimiento: .....
(País - Ciudad o Localidad - etc.)

Cred. Civ.: Serie ..... N.º ..... Ced. Identidad: .....

Otros documentos: .....
(Pasaporte - Libreta Enrolam. - etc.)

Domicilio: .....
(Ciudad o Localidad) (Calle) (N.º) (Telef.)

Filiación:
- Edad Aparente ..... Color del Cutis .....
- Color del Cabello ..... Estatura Aproximada .....
- Complexión ..... Aspecto Social .....
- Señas particulares .....

Ficha confeccionada en Montevideo el 26 de abril de 1963

044312

Fs. 2

ACTIVIDADES

(1) Laborales: Profesión ..... Lugar de trabajo .....

Cargo ..... Antigüedad .....

Otras Actividades .....

(2) Políticas: Ideología ..... Actuación .....

Antecedentes Firmó por derogación de las Medidas Prontas de Seguridad establecidas por la huelga de UTE.El Popular de fechas 3.III.963 y 10.III.963.-

Antecedentes familiares .....

(3) Sociales: Estado Civil ..... Religión ..... Figuración .....

Grado Instrucción ..... Lugares que frecuenta .....

(4) Económicas: Situación ..... Capital aprox. ..... Vehículo ..... marca y N.o

Otros datos .....

Datos Complementarios .....

Apreciación Personal Gral. .....

JUNTA COMANDANTES EN JEFE 044813-4 FS-1
Dep. 1

Confeccionado el 20 OCT. 1976

V A R I O S

FOTO

Apellidos D'ANGELO

Nombres Rodolfo

Fecha de Nacimiento

Lugar de Nacimiento

Est. Civil

Cred Cívica Céd. Identidad

Otros Documentos

Ocupación Funcionario Municipal.

Padre

Madre

Domicilio Ciudad

Otros datos

[redacted]

IMP. CHIESA Hnos. Ltda. 3.00/ - 5 - 76

FS-2

FICHA COMPLEMENTARIA

DOCUMENTO		044813 ANTECEDENTES
Fecha	Origen	
3.5.75	Doc.980	- Figura en una relación de funcionarios Municipales que colaboran eficasmente con los Comunistas: Rubín MORELLI, Eduardo BENTANCOUR, Nelson MATO LUISI. Catalogado ideologicamente Como Comunista. Integra a COVI-ADEOM.- (SS)- EVAL: F - 6.-

0041.
FS. 1

SERVICIO DE INTELIGENCIA

MINISTERIO DE DEFENSA NACIONAL
SERVICIO DE INFORMACION DE DEFENSA

M / F

Fecha Enero 21 de 1948

Ficha N.º 9 044814-2

Nombre D' A N G E L O , SANTIAGO

FOTO

Nacionalidad Italiano

Profesión o actividad Empleado

Lugar de nacimiento Italia en 1908

Documentos que posee

Domicilio Paysandú 1034 Teléf.

FILIACION

Edad aparente color del

cutis de los cabellos

estatura aspecto social

señas particulares

[redacted]

Fecha	Contenido
21.I.948	Renovada

044814 FS-2

Lugares donde frecuenta

afiliado a

actividad política y donde actúa

Comunismo

Antecedentes policiales Pront. Investig. 75658

vehículos que posee o que guía

nombre y número de

personas que forman su familia Estado civil

soltero.-

DATOS COMPLEMENTARIOS

Pront.Invest.Nº 75658. Comunista peligroso, activo propagandista.-

FS-1

SERVICIO DE INFORMACION
DE DEFENSA
Dep. I

044015-9

..... Sección
Act. Ant. Nac.
Ficha Nº .....

Nombres y Apellidos: DANIEL

Fecha de Nacimiento:

Lugar de Nacimiento:
(País - Ciudad o Localidad - etc.)

FOTO

Cred. Cív.: Serie ..... Nº ..... Ced. Identidad: .....

Otros documentos:
(Pasaporte — Libreta Enrolam. — etc.)

Domicilio: (1) Montevideo Guaviyú 3296 Bis Ap.7
(Ciudad o Localidad) (Calle) Nº Teléf

Filiación

Edad aparente ..... Color del Cutis .....

Color del Cabello ..... Estatura Aproximada .....

Complexión ..... Aspecto Social .....

Señas particulares .....

Ficha confeccionada en Montevideo el 28 de Julio de 1969
[redacted]

Fórm. I

044815

Fs. 6

ACTIVIDADES

(1) **Laborales:** Profesión ..... Lugar de trabajo .....

Cargo ..... Antigüedad .....

Otras Actividades .....

(2) **Políticas:** Ideología (2) Comunista ..... Actuación (3) U.J.C. .....

Antecedentes (4) Círculo Cerrito (UJC)-Carnet Nº2905-Ingresó 4/10/60 .....

Antecedentes familiares .....

(3) **Sociales:** Estado Civil ..... Religión ..... Figuración .....

Grado Instrucción ..... Lugares que frecuenta .....

(4) **Económicas:** Situación ..... Capital aprox. ..... Vehículo .....
marca y Nº

Otros datos .....

Datos Complementarios .....

Apreciación Personal Gral. .....

Fs. 3

DANIEL

FICHA COMPLEMENTARIA

Documento		044815 ANTECEDENTES
Fecha	**Origen**	
III/1962	Mondel Nº161	Indices ① al ④

SERVICIO DE INFORMACION DE DEFENSA
Dep. 1

044816-7

F.1

Confeccionado el 7.9.71

VARIOS

FOTO

Apellidos DANIEL

Nombres Falka

Fecha de Nacimiento

Lugar de Nacimiento

Est. Civil

Cred. Cívica Céd. Identidad

Otros Documentos

Ocupación

Padre

Madre

Domicilio Coracero 3464 Ciudad

Otros datos

[redacted]

FICHA COMPLEMENTARIA

FS-2

DOCUMENTO		ANTECEDENTES 044816
Fecha	Origen	
28.8.71	15(1) 116	-Recibe correspondencia (publicaciones varias) de Praga.- La entrada al país del mencionado material fue prohibida por el Decreto 518/71 de la fecha indicada.- (E)

Ficha confeccionada el día 6/6/1974

FS-1

MINISTERIO DE DEFENSA NACIONAL
S. I. D.

044817-5

Dep. 1 Sec. 1

Sub-Sec. A/I

Ficha Nº____ Confec.____

DANIEL — Gustavo

Apellidos — Nombres

DOCUMENTOS: C/C.____ (Serie / Nro.) C/I____ (Nro. / Dpto.)

OTROS DOC. ____ (Pasaporte / Lib. Enrol. / etc.)

NACIMIENTO: ____ (Fecha / Lugar)

DOMICILIO: ____ (Calle / Nro. / Teléf. / Ciudad o Localidad)

PROFESION U OCUPACION: ____

LUGAR: ____ **CARGO:** ____

IDEOLOGIA POLITICA: ____ **CLASIFICACION:** ____

DATOS COMPLEMENTARIOS: ____ (Est. Civil / Cónyuge / Hijos)

____ (Otros familiares)

FS-2

Fecha	Documentos	044817 ANTECEDENTES A REGISTRAR
5/6/1974	Informe Depto.	- Según informes del Bm.Ing.1 es integrante del "M.L.N."- (C.C)

FS-1

JUNTA DE COMANDANTES EN JEFE

S. I. D. 044818-3

Dep. I Secc. I

Sub Secc. A/N

Ficha Nro. _____ Confec. _____

DANIELE MAROTTI — Apellidos

Carlos Alberto — Nombres

21 MAR, 1979

DOCUMENTOS: C/C AXB 12704 — Serie Nro. C/I. _____ Nro. Dpto.

OTROS DOC. _____ Pasaporte Lib. Enrol. etc.

NACIMIENTO: _____ Fecha Lugar

DOMICILIO: _____ Calle Nro. Teléf. Ciudad o Localidad

PROFESION U OCUPACION: _____

LUGAR: _____ CARGO: _____

IDEOLOGIA POLITICA: _____ CLASIFICACION: _____

DATOS COMPLEMENTARIOS: _____ Est. Civil [redacted] Cónyuge Hijos

_____ Otros familiares

Fs. 2

Fecha	Documentos	044818 ANTECEDENTES A REGISTRAR
25 SET. 1978	1209	- Delegado de Mesa por las listas :808 . en las elecciones nacionales del año 1971, por el Departamento de Montevideo . Circuito N°.656 .- (0197) (J)

Ficha confeccionada le día 2/5/972

FS.1

MINISTERIO DE DEFENSA NACIONAL
S. I. D.

044819-1

Dep. I Secc. I
Sub-Secc. A/N
Ficha Nro. ..... Confec. .....

DANIELI (Apellidos) DALILA (Nombres)

DOCUMENTOS: C/C. ..... (Serie / Nro.) C/I. ..... (Nro. / Dpto.)

OTROS DOC. ..... (Pasaporte / Lib. Enrol. / etc.)

NACIMIENTO: ..... (Fecha / Lugar)

DOMICILIO: ..... (Calle / Nro. / Teléf. / Ciudad o Localidad)

PROFESION U OCUPACION: Funcionaria de U.T.U.

LUGAR: ..... CARGO: .....

IDEOLOGIA POLITICA: ..... CLASIFICACION: .....

DATOS COMPLEMENTARIOS: ..... (Est. Civil / [redacted] / Conyuge / Hijos)

..... (Otros familiares)

044019

Fs.2

Fecha	Documentos	ANTECEDENTES A REGISTRAR
4/6/971	18.38	En la fecha esta persona propuso que se hagan atentados contra sus domicilios, vehículos e hijos a todos aquellos que no de adhieran a los paros decretados por una Asamblea de Funcionarios de U.T.U. en la fecha para los días 8,9 y 11. (c.CD)
9-IV-73	Doc. 648	-Figura en una lista de Trabajadores de la Enseñanza Industrial y Agraria donde se hace un llamamiento a Incorporarse al Frente Amplio.- (UU) Evaluación F-2.

11941 / 82	- POSEE ANTECEDENTES EN EL CO.NA.E -
PAG. 1367	EVAL - A - 1. (CD) INDICA ( ) ( ) ( )

18/11/83

Fs. 3

SERVICIO DE INFORMACION DE DEFENSA

044819

Confeccionado el 31 MAYO 1974

Dep. 1

V A R I O S

FOTO

Apellidos DANIELL

Nombres Dalila

Fecha de Nacimiento

Lugar de Nacimiento

Est. Civil

Cred Cívica Céd. Identidad

Otros Documentos

Ocupación

Padre

Madre

Domicilio Ciudad

Otros datos

[redacted]

Imp. CHIESA Hnos. Ltda. 10.000 - 12 - 73

Fs. 4

FICHA COMPLEMENTARIA

DOCUMENTO		044819 ANTECEDENTES
Fecha	Origen	
9-IV-73	Doc. 647	-Figura en una lista de Trabajadores de la Enseñanza Industrial y Agraria donde se hace un llamamiento a incorporarse al Frente Amplio.- (UU)

MINISTERIO DE DEFENSA NACIONAL 044820-9 Dep. I
S. I. D. Sub-Secc. G
Ficha Nº..... Confec.

DANIELI GUSTINCICH José
Apellidos Nombres

DOCUMENTOS: C/C ..... C/I 847.328
Serie No. No. Dpto.

OTROS DOC.: .....
Pasaporte Lib. Enrol. etc.

NACIMIENTO: Italiano- Trieste el 13/2/922.
Fecha Lugar

DOMICILIO: Barrios los Bulevares calle 8 Nº7557
Calle No. Telef Ciudad o Localidad

PROFESION U OCUPACION: Empleado de EGSA desde8/5/967.

LUGAR: ..... CARGO .....

IDEOLOGIA POLITICA ..... CLASIFICACION Activista

DATOS COMPLEMENTARIOS .....

Est. Civil [redacted] Conyuge Hijos

Otros Familiares

FS 2

FECHA 5-6	DOCUMENTOS	04 820 ANTECEDENTES A REGISTRAR
70	Bn.I.Nº8	Ocupo la planta industrial junto a otros obreros en marzo de 1970.V.

044821-7 Fs. 1

SERVICIO DE INFORMACION
DE DEFENSA
Dep. 1

Confeccionado el 6.4.72

VARIOS

FOTO

Apellidos DANIELIS

Nombres María Cristina

Fecha de Nacimiento

Lugar de Nacimiento

Est. Civil

Cred. Cívica Céd. Identidad

Otros Documentos

Ocupación Estudiante

Padre

Madre

Domicilio Ciudad

Otros datos [redacted]

CHIESA Hnos. Ltda - 8.000 - 3 - 72

FICHA COMPLEMENTARIA

FS 2

DOCUMENTO		ANTECEDENTES
Fecha	Origen	04482
29.10.71	16/1	En diiembre de 1970 figura como ~ecaric de la ~niver_ sidad de la Republica, percibiendo un sueldo mensual neto de $ 4.950.oo.(E)

044822-5

Fs. 1

SERVICIO DE INFORMACION DE DEFENSA

Dep. 1

Confeccionado el 27-V-1963

VARIOS

FOTO

Apellidos DANIELLES

Nombres Miguel

Fecha de Nacimiento

Lugar de Nacimiento

Est. Civil

Cred. Cívica Ced. Identidad

Otros Documentos

Ocupación

Padre

Madre

Domicilio Ciudad

Otros datos Dirigente

[redacted]

FICHA COMPLEMENTARIA

DOCUMENTO		ANTECEDENTES
Fecha	Origen	044822
27-X-1962	EPOCA	-Adherido al Frente Izquierda de Liberación.-

FICHA COMPLEMENTARIA

Documento			
Nº	Fecha	Origen	044823 Antecedentes
[illegible]	21-V-965		Desde Rusia le escribió a SALOMON [illegible] to 1027-Apt.14.-Dirigió la correspond[illegible] Poste Restante, Poste Generale, Grimea, [illegible]

154

SERVICIO DE INFORMACION DE DEFENSA

Dep. 1

044824-1

FS. 1

Confeccionado el 21 MAR. 1974

V A R I O S

Apellidos DANILLI RODRIGUEZ

Nombres Jacinto

Fecha de Nacimiento 8.10.36 (1)

Lugar de Nacimiento

Est. Civil

Cred Cívica Céd. Identidad 1.159.583

Otros Documentos

Ocupación

Padre

Madre

Domicilio Arribeños 3425 Ciudad

Otros datos

[redacted]

Imp. CHIESA Hnos. Ltda. 10.000 - 12 - 73

Fs. 2

FICHA COMPLEMENTARIA

DOCUMENTO		ANTECEDENTES
Fecha	Origen	044824
3.4.73	Doc. 601	Integrante de la murga la Censurada cuyas letras han demostrado tendencia "terrorista" e izquierdista. Ev: A-2.--qq--.
15.4.75. Eval. F-2	Doc. 626 (BB).-	-Integrante de la Murga "Las 40". Participó en el carnaval 1975, la cual tiene un grado de protesta desimulado en la forma que realizan la presentación.- Izquierdista.-(W) (illegible)

0043
Fs. 1

SERVICIO DE INTELIGENCIA
MINISTERIO DE DEFENSA NACIONAL
SERVICIO DE INFORMACION DE DEFENSA
M / F

FOTO

Fecha Montevideo, junio 22 de 1949

Ficha Nº 318 044825 - 8

Nombre DANILOFF BORIS EDOKIMOF

Nacionalidad Polaco

Profesión o actividad Jornalero

Lugar de nacimiento Polonia en 1905

Documentos que posee

Domicilio Teléf

FILIACION

Edad aparente color del

cutis de los cabellos

estatura aspecto social

señas particulares

[redacted]

044825 Fs-2

	Fecha	Contenido
1)	18.VI.49	Defensa Pasiva

Lugares donde frecuenta

afiliado a

actividad política y donde actúa

C O M U N I S M O

Antecedentes policiales Prontuario Policial Nº 66494 vehículos que posee o que guía

nombre y número de personas que forman su familia Estado civil soltero.

DATOS COMPLEMENTARIOS

(1) Propagandista subversivo. Pertenece al Socorro Rojo Intern. Con fecha 14/II/932 detenido por insultar a los Poderes Constituídos.-

SERVICIO DE INFORMACION DE DEFENSA
Dep. 1

044826-6

Fs 1

Confeccionado el 16/V/972.-

VARIOS

FOTO

Apellidos DANILOVSKY YANYANO

Nombres Alejo.

Fecha de Nacimiento 69 Años. (1972).-

Lugar de Nacimiento RUSO. (Ciudadano Legal).-

Est. Civil Casado.-

Cred. Cívica ..... Céd. Identidad .....

Otros Documentos .....

Ocupación .....

Padre .....

Madre .....

Domicilio Luis Alberto De Herrera No.1261.- Ciudad MONTEVIDEO.-

Otros datos .....

[redacted]

CHIESA Hnos. Lida - 8100 - 3 - 72

Fs. 8

FICHA COMPLEMENTARIA

DOCUMENTO		ANTECEDENTES 044826
Fecha	Origen	
26/1/972.-	J.P.M.-	Se procedió a un allanamiento en su Dom. dando como resultado Negativo.-(LL).-

MINISTERIO DE DEFENSA NACIONAL
S. I. D.

044827-4

PE

Dep. 1 Sec. 1 B

Sub-Secc. A/PI FS-1

Ficha Nº____ Confec. 12/7/73

DANINO ANESA — Apellidos
José — Nombres

DOCUMENTOS: C/C. ____ Serie ____ Nro. C/I ____ Nro. ____ Dpto.

OTROS DOC. ____ Pasaporte ____ Lib. Enrol. ____ etc.

NACIMIENTO: ____ Fecha ____ Lugar

DOMICILIO: ____ Calle ____ Nro. ____ Teléf. ____ Ciudad o Localidad

PROFESION U OCUPACION: ____

LUGAR: ____ **CARGO:** ____

IDEOLOGIA POLITICA: ____ **CLASIFICACION:** ____

DATOS COMPLEMENTARIOS: ____ Est. Civil [redacted] Hijos

____ Otros familiares

FS-2

Fecha	Documentos	044827 ANTECEDENTES A REGISTRAR
3/5/73	D. 799	- Figura en una relación de personas que pertenecen al Movimiento "26 de Marzo", en las distintas Guarniciones del Reg. I. 3.- (GG).-

Ficha confeccionada el 10/7/74.-

FS 1

MINISTERIO DE DEFENSA NACIONAL
S. I. D.

044828 -2 Dep. 1 Sec. 1

Sub - Secc. A/N

Ficha Nro. ..... Confec. .....

DANINO ..... Raúl .....
Apellidos Nombres

DOCUMENTOS: C/C. ..... C/I. .....
Serie Nro. Nro. Dpto

OTROS DOC. .....
Pasaporte Lib. Enrol. etc.

NACIMIENTO: .....
Fecha Lugar

DOMICILIO: .....
Calle Nro. Teléf. Ciudad o Localidad

PROFESION U OCUPACION: .....

LUGAR: ..... CARGO: .....

IDEOLOGIA POLITICA: ..... CLASIFICACION: .....

DATOS COMPLEMENTARIOS: .....
Est. Civil [redacted] Cónyuge Hijos

.....
Otros familiares

Fs-2

Fecha	Documentos	044828 ANTECEDENTES A REGISTRAR
29/7/71	75-2736	-Como Edil de la Agrupación Batllista "Avanzar", hace uso de la palabra en un acto realizado en la Zonal "Victor Roballo", de la Federación de Batllistas con el Frente Izquierda de Liberación y organizado por ésta.-(PP).-

SERVICIO DE INTELIGENCIA

División I

(Seguridad)

MINISTERIO DE DEFENSA NACIONAL M/F
SERVICIO DE INFORMACION DE DEFENSA
044829-0

Fs. 1

Sección -A-

Act. Ant. Nac.

Ficha N.º 0044.

Nombres y Apellidos: DANIOLO Stéfano

Fecha de Nacimiento: .....

Lugar de Nacimiento: .....
(País - Ciudad o Localidad - etc)

Cred. Civ.: Serie ..... N.º ..... Ced. Identidad: .....

Otros documentos: .....
(Pasaporte - Libreta Enrolam. - etc.)

Foto

Domicilio: Batlle y Ordóñez, Lavalleja
(Ciudad o localidad) (Calle) (N.o) (Telef.)

Filiación

Edad Aparente ..... Color del Cutis .....

Color del Cabello ..... Estatura Aproximada .....

Complexión ..... Aspecto Social .....

Señas particulares .....

[redacted]

Ficha confeccionada en Lavalleja el mayo 4 de 1961

044829

FS 12

ACTIVIDADES

(1) Laborales: Profesión Comerciante Lugar de trabajo .....

Cargo Zapatero Antigüedad .....

Otras Actividades .....

(2) Políticas: Ideología Comunista Actuación Simpatizante

Antecedentes .....

Antecedentes familiares .....

(3) Sociales: Estado Civil ..... Religión ..... Figuración .....

Grado Instrucción ..... Lugares que frecuenta .....

(4) Económicas: Situación ..... Capital aprox. ..... Vehículo ..... marca y N.o

Otros datos .....

Datos Complementarios .....

Apreciación Personal Gral. .....

FICHA COMPLEMENTARIA DANIOLO, Stéfano Fs. 3

Documento		044829 Antecedentes
Fecha	Origen	
4.V.961.-Of.72/961 de R.M.4.- 4-XI-964.-	B-28-D-49.-	-Con ideologías comunistas.- -Zapatero.-
20-XII-965.-	B-76-D-146- Eval: F - 6	Figura en una relación de personas a quienes se identifican como elementos izquierdistas del Departamento de Lavalleja.-

044830-8 FICHA CONFECCIONADA EL 27/4/81.- Fs. 1

JUNTA DE COMANDANTES EN JEFE

S. I. D.

Dep. I Sec. I

SECCION VARIOS

Ficha Nº ..... Confec. .....

DANNHEISSER-WOLLOCH ABRAMCZYK Mórion Miriam
Apellidos Nombres

DOCUMENTOS: C/C AZB 9412 C/I. 1.442.278
Serie Nº Nº Dpto.

OTROS DOC. .....
Pasaporte Lib. Enrol. etc.

NACIMIENTO: 13/9/56 Paysandú
Fecha Lugar

DOMICILIO: Gabriel Pereyra 3304/402
Calle Nº Teléf. Ciudad o Localidad

PROFESION U OCUPACION: estudiante de la Fac. de Humanidaes y Ciencias

LUGAR: Inst.Inv."Clemente Estable" CARGO: Becaria delD to.de Microbiología

IDEOLOGIA POLITICA: ..... CLASIFICACION: .....

DATOS COMPLEMENTARIOS: ..... Soltera .....
Cónyuge Est. Civil Hijos

Hija de Enrique y de Inge.
Otros familiares

044830-8 FICHA CONFECCIONADA EL 27/4/81.- Fs. 1

JUNTA DE COMANDANTES EN JEFE

S. I. D.

Dep. I SECCION VARIOS Secc. I [redacted]

Ficha Nº ..... Confec. .....

DANNHEISSER-WOLLOCH ABRAMCZYK Mónica Miriam

Apellidos Nombres

DOCUMENTOS: C/C AZB 9412 C/I. 1.442.278

Serie Nº Nº Dpto.

OTROS DOC. .....

Pasaporte Lib. Enrol. etc.

NACIMIENTO: 13/9/56 Paysandú

Fecha Lugar

DOMICILIO: Gabriel Pereyra 3304/402

Calle Nº Teléf. Ciudad o Localidad

PROFESION U OCUPACION: estudiante de la Fac. de Humanidaes y Ciencias

LUGAR: Inst.Inv."Clemente Estable" CARGO: Becaria delD to.de Microbiología

IDEOLOGIA POLITICA: ..... CLASIFICACION: .....

DATOS COMPLEMENTARIOS: [redacted] Soltera

Cónyuge Est. Civil Hijos

Hija de Enrique y de Inge.

Otros familiares

Fecha	Documentos	044830 ANTECEDENTES A REGISTRAR
Dic./79	D.2381	-INFORMACION PROPORCIONADA POR LA D.N.I.I. -Por Memo Nº 607 de fecha 14/7/973 de la Seccional 10ma. se informa que por Orden del Sr, Jefe de Policía fue detenido en la fecha en 21 de Setiembre y Ellauri conjuntamente con otras personas, en averiguaciones de una manifestación relámpago realizada momentos antes en el lugar. 15/10/73: Ampliando la información precedente se establece que el mismo día fue entregada a sus padres.(ZZ).- -Por Nota Nº2946/79/D, la Secretaría de Planeamiento Coordinación y Difusión solicita al SID el anal correspondiente con respecto al causante a efectos de que el mismo haga uso de una beca al exterior (Rio Grande do Sul), lo que esta Dirección APRUEBA.(sz).-

Imp. Nacional 716/79

044831-6

Fs. 1

JUNTA DE COMANDANTES EN JEFE

S. I. D.

Dep. I Secc. I

Sub Secc. A/N

Ficha Nº ____ Confec 27.02.82

DANON SABAH (Apellidos) Salomon Américo (Nombres)

DOCUMENTOS: C/C ..... (Serie / Nº) C/I. ..... (Nº / Dpto.)

OTROS DOC. ..... (Pasaporte / Lib. Enrol. / etc.)

NACIMIENTO: ..... (Fecha / Lugar)

DOMICILIO: ..... (Calle / Nº / Teléf. / Ciudad o Localidad)

PROFESION U OCUPACION: .....

LUGAR: ..... CARGO: .....

IDEOLOGIA POLITICA: ..... CLASIFICACION: .....

DATOS COMPLEMENTARIOS: ..... (Est. Civil / Cónyuge / Hijos)

..... (Otros familiares)

[redacted]

Fecha	Documentos	044831 ANTECEDENTES A REGISTRAR	Fs.2
22.01.82	D.11192	Se autoriza (por Télex dirigido a Nueva York)la expedición o renovación del Pasaporte del causante.-Eval:A-2. (SJ)	

0045
FS. 1

SERVICIO DE INTELIGENCIA

MINISTERIO DE DEFENSA NACIONAL
SERVICIO DE INFORMACION DE DEFENSA

M / F

Fecha Enero 21 de 1948

Ficha N.º 8 044832-4

FOTO

Nombre L A N O V I C H Miguel

Nacionalidad Ruso

Profesión o actividad Comercio

Lugar de nacimiento

Documentos que posee C.U. 295277

Domicilio **Teléf.**

FILIACION

Edad aparente **color del**

cutis **de los cabellos**

estatura **aspecto social**

señas particulares

[redacted]

Fecha	Contenido
21.I.948	Renovada (Inf Vega)

044832

Fs. 2

Lugares donde frecuenta .....

..... afiliado a .....

..... actividad politica y donde actúa

Comunismo

Antecedentes policiales .....

..... vehículos que posee o que guía

..... nombre y número de

personas que forman su familia .....

DATOS COMPLEMENTARIOS

Salió de Montevideo a Buenos Aires el 6 de Julio de 1946.-

FS. 1

JUNTA DE COMANDANTES EN JEFE 044833-2 Dep. I Secc. I

S. I. D.

Sub Secc. A/N

Ficha Nº ..... Confec. 9/11/81

DANIEL RODRIGUEZ Washington Omar
Apellidos Nombres

DOCUMENTOS: C/C Anterior CQA 3742 BXB No.5510 C/I. No. 1.099.552-0
Serie Nº Nº Dpto.

OTROS DOC. .....
Pasaporte Lib. Enrol. etc.

NACIMIENTO: 11/03/941 Montevideo
Fecha Lugar

DOMICILIO: 1965?973 Leonardo Olivera S/No./ 1974/977: Canelones 818 /-1980: Uruguayana No. 3841
Calle Nº Teléf. Ciudad o Localidad

PROFESION U OCUPACION: 1965/981: Vendedor de Diarios (Paso Molino)

LUGAR: ..... CARGO: .....

IDEOLOGIA POLITICA: ..... CLASIFICACION: .....

DATOS COMPLEMENTARIOS: Soltero
Cónyuge [redacted] Civil Hijos

HIJO DE: Juan Carlos y María Soledad
Otros familiares

FS.2

Fecha	Documentos	044833 ANTECEDENTES A REGISTRAR
19.02.79	Doc.274	- Año 1976: En la fecha se toma conocimiento que es afiliado al Partido Comunista con el No.46.851, según material incautado por OCOA. EVALUACION:A-1.
23.07.981 No.204/81 Montevideo	C.H.C.P. Sec.7a.	- 29/10/981 - En la fecha se contesta C.H.C.P. para el ingreso del causante a la Intendencia Municipal de Montevideo.- ANTECEDENTES QUE REGISTRA EN LA DIRECCION DE INF. E INTELIGENCIA: 30/07/970: En la fecha se afilia al P.Comunista con el No.46.851, militando en la Agrupación "Las Bóvedas", Sec.C.Vieja, siendo presentado por Hilda CASTILLO, habiéndo sido afiliado anteriormente, el 26.9.964 con el No.22.056.- EVALUACION:B-2.

Imp. Nacional 716/

Ficha unificada con el Nº 212978-1.
044834-0

FS. 1

JUNTA DE COMANDANTES EN JEFE

S. I. D.

Dep. I Secc. I

Sub Secc. A/M

Ficha Nro. _____ Cuadro _____

21 MAR. 1979

DANS PESQUEIRA — Adelaida Margarita
Apellidos — Nombres

DOCUMENTOS: C/C AVA 5495 C/I _____
Serie Nro. Nro. Dpto.

OTROS DOC. _____
Pasaporte Lib. Enrol. etc.

NACIMIENTO: _____
Fecha Lugar

DOMICILIO: _____
Calle Nro. Teléf. Ciudad o Localidad

PROFESION U OCUPACION: _____

LUGAR: _____ CARGO: _____

IDEOLOGIA POLITICA: _____ CLASIFICACION: _____

DATOS COMPLEMENTARIOS: _____
Est. Civil [redacted] Cónyuge Hijos

_____
Otros Familiares

FS-1

SERVICIO DE INTELIGENCIA
División I
(Seguridad)

MINISTERIO DE DEFENSA NACIONAL
SERVICIO DE INFORMACION DE DEFENSA
044835-F

Sección
Act. Ant. Nac.
Ficha N.º 0934.

Nombres y Apellidos: DANS Daniel

Foto

Fecha de Nacimiento: .....

Lugar de Nacimiento: .....
(País - Ciudad o Localidad - etc.)

Cred. Civ.: Serie ..... N.º ..... Ced. Identidad: .....

Otros documentos: .....
(Pasaporte - Libreta Enrolam. - etc.)

Domicilio: Montevideo .....
(Ciudad o Localidad) (Calle) (N.º) (Telef.)

Filiación
- Edad Aparente ..... Color del Cutis .....
- Color del Cabello ..... Estatura Aproximada .....
- Complexión ..... Aspecto Social .....
- Señas particulares .....

Ficha confeccionada en Montevideo el 4 de Febrero de 1965.-

044835

Fs. 2

ACTIVIDADES

(1) Laborales: Profesión Estudiante Lugar de trabajo .....

Cargo ..... Antigüedad .....

Otras Actividades .....

.....

(2) Políticas: Ideología Izquierdista Actuación .....

Antecedentes .....

Antecedentes familiares .....

(3) Sociales: Estado Civil ..... Religión ..... Figuración .....

Grado Instrucción ..... Lugares que frecuenta .....

(4) Económicas: Situación ..... Capital aprox. ..... Vehículo .....
marca y N.o

Otros datos .....

Datos Complementarios .....

Apreciación Personal Gral. .....

.....

.....

DANS — FICHA COMPLEMENTARIA — Daniel — Fs. 3

044835

Documento		Antecedentes
Fecha	Origen	
9/XI/964.	B-72-D-118.	-De ideología política izquierdista.-Secretario General de la Asociación de Estudiantes del Liceo Nocturno,electo para el período 63/64 por el Frente de Avanzada Estudiantil.- Concurrió al Congreso realizado en Moscú el día 16 de Setiembre de 1964,del "Foro Mundial de Solaridad de la Juventud y los Estudiantes en la lucha por la Independencia y la Liberación Nacional.-En el mismo invocó la representación de la Juventud del Partido Colorado del Uruguay.-
13.V.65	B.75.(1).D.711 "EL POPULAR"	-En el acto de las juventudes realizado el 12.V.65 en la Plaza Libertad,el reseñado hizo uso de la palabra en representación de la Juventud de la Lista 99 ,exigiendo retiro de las tropas norteamericanas y condenando represión policial reciente.
1969 El Comunismo en Uruguay -pág. 11		-Dirigente de la Unión de Juventudes Comunistas (F)
9/1/75	Doc.09	-Viajó a Rusia el 11/9/64.-Eval.B-2.-(H).-
20.5.82.-	Doc.14990	Es mencionado en la página/s 11, d del libro "EL COMUNISMO EN URUGUAY".-Eval.A-1.-(FE)

18/III/83

11941 / 82
PAG. 1367

- POSEE ANTECEDENTES EN EL CO.NA.E-
EVAL - A - 1. CCO) INDICA ( ) ( ) ( )

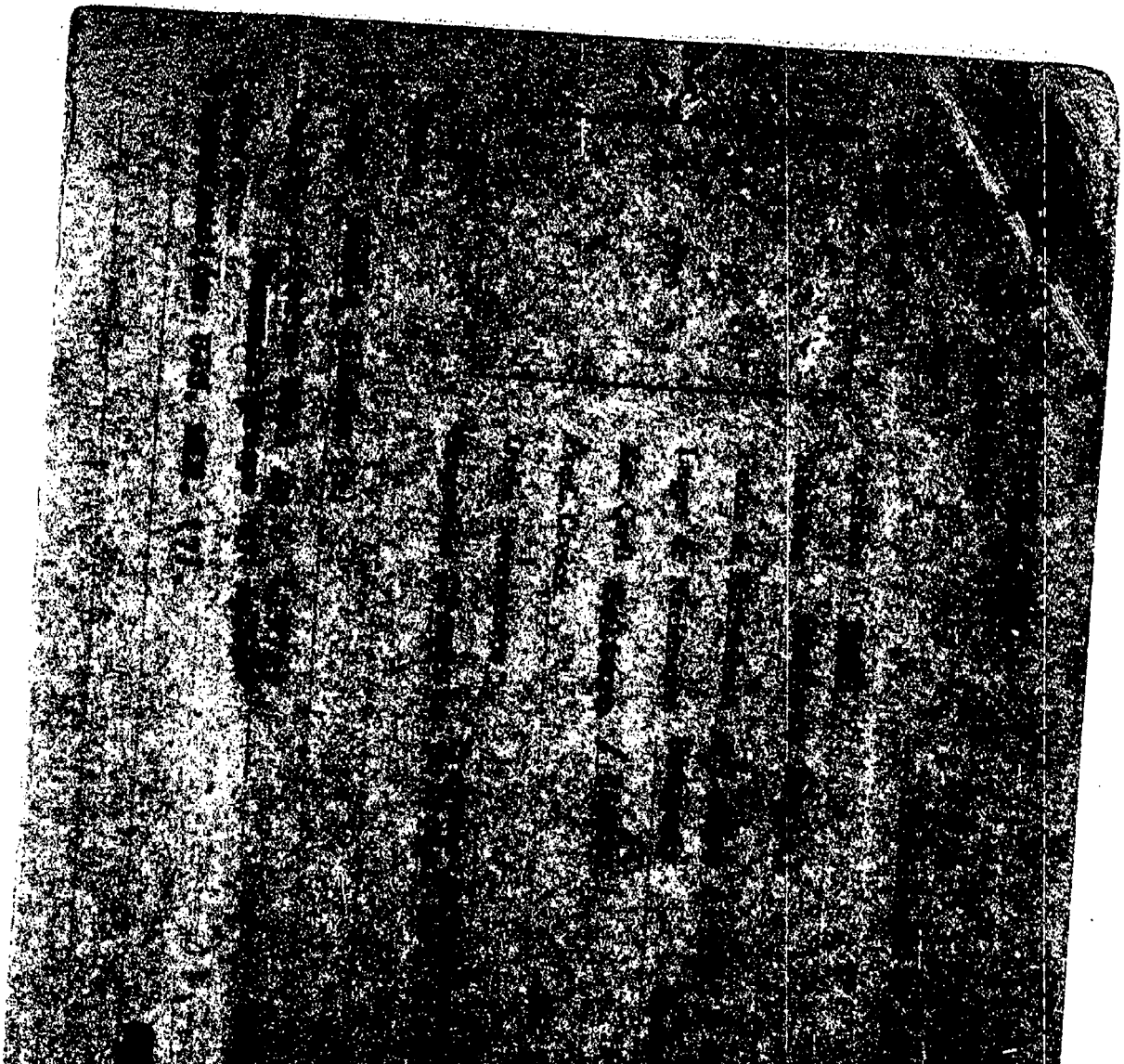

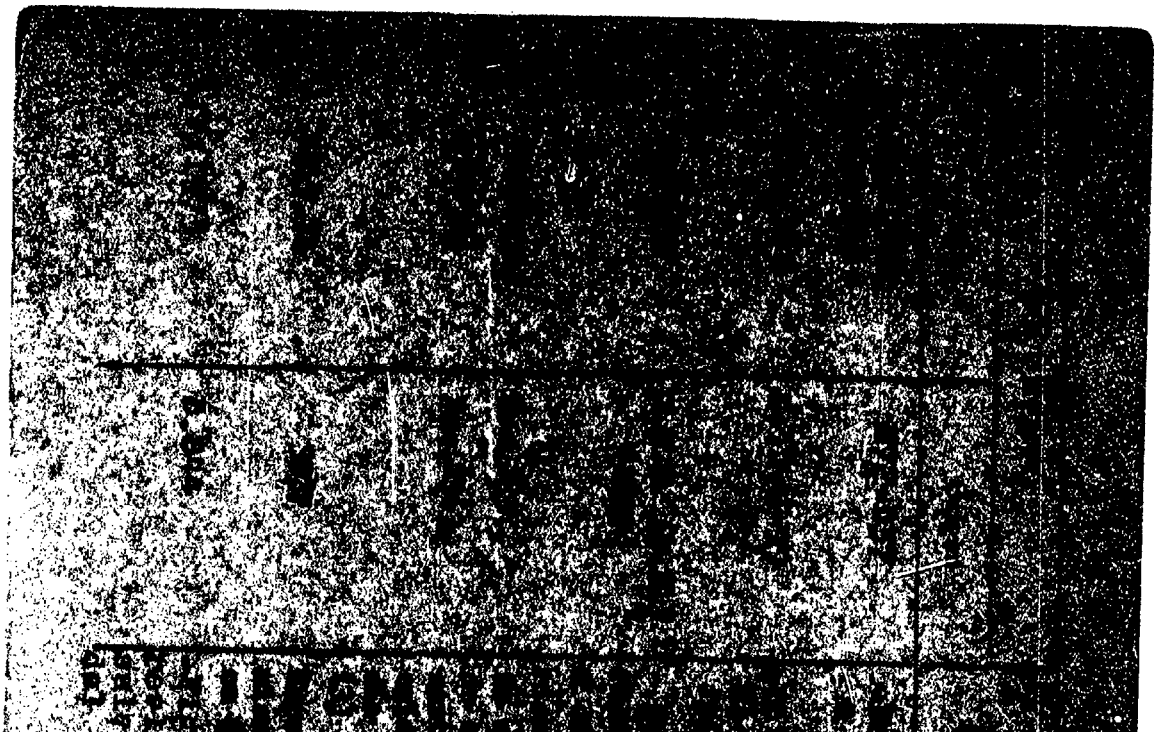

1568

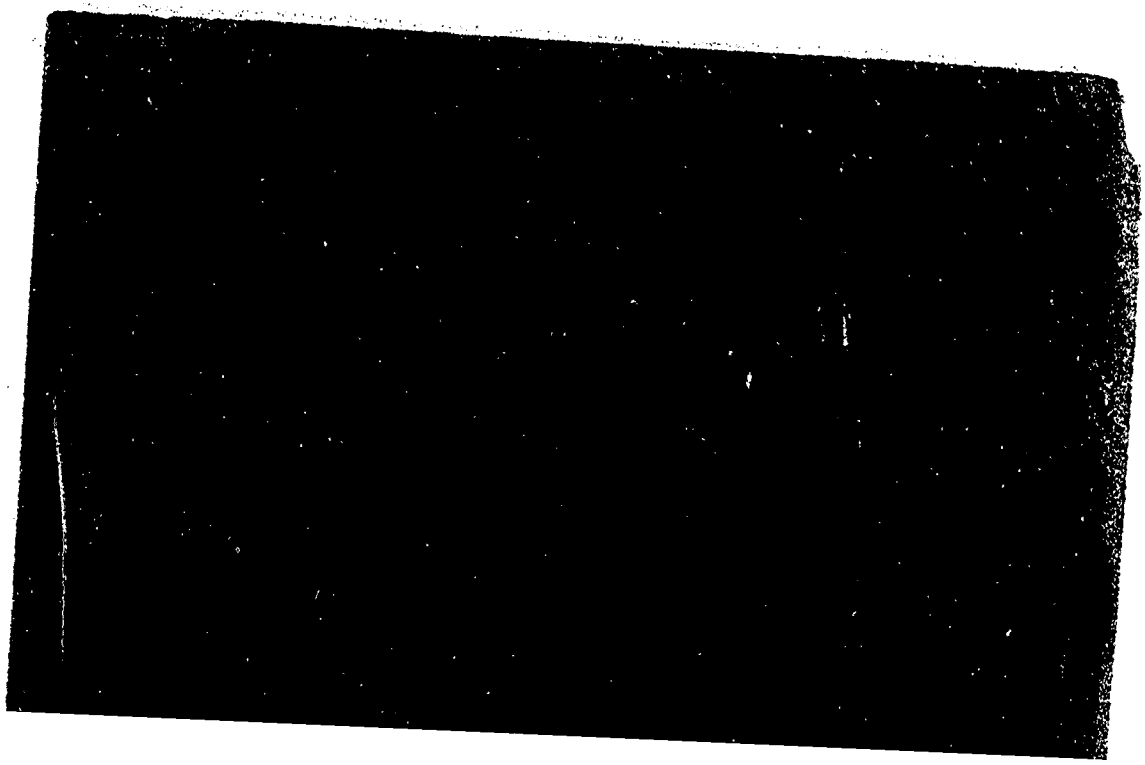

1569

1570

SERVICIO DE INTELIGENCIA
División I
(Seguridad)

MINISTERIO DE DEFENSA NACIONAL
SERVICIO DE INFORMACION DE DEFENSA
M/F
044837-3

Sección FS-1
Act. Ant. Nac.
Ficha N.º 0046

Nombres y Apellidos: DANS LEIRA, Gustavo

Fecha de Nacimiento: .....

Lugar de Nacimiento: .....
(País - Ciudad o Localidad - etc.)

Cred. Civ.: Serie ..... N.º ..... Ced. Identidad: .....

Otros documentos: .....
(Pasaporte - Libreta Enrolam. - etc.)

Foto

Domicilio: .....
(Ciudad o Localidad) (Calle) (N.º) (Telef.)

Filiación
- Edad Aparente ..... Color del Cutis .....
- Color del Cabello ..... Estatura Aproximada .....
- Complexión ..... Aspecto Social .....
- Señas particulares [redacted]

Ficha confeccionada en Montevideo el 20 de mayo de 1961

044837

FS-2

ACTIVIDADES

(1) Laborales: Profesión ..... Lugar de trabajo .....

Cargo ..... Antigüedad .....

Otras Actividades .....

.....

(2) Políticas: Ideología ..... Actuación .....

Antecedentes .....

Antecedentes familiares .....

(3) Sociales: Estado Civil ..... Religión ..... Figuración .....

Grado Instrucción ..... Lugares que frecuenta .....

(4) Económicas: Situación ..... Capital aprox. ..... Vehículo .....
marca y N.o

Otros datos .....

Datos Complementarios .....

Apreciación Personal Gral. .....

.....

.....

DAINS LEIRA, FICHA COMPLEMENTARIA Gustavo Fs. 3

Documento		Antecedentes
Fecha	Origen	044837
14-III-964	Direc.	Concurrió al 2do.Congreso Latino Americano de Juventudes realizado en Santiago de Chile desde el 8-III. al 14-III-964.-

SERVICIO DE INFORMACION
DE DEFENSA
Dep. 1

044830-1

FSI

Confeccionado el 26 MAR. 1974

V A R I O S

FOTO

Apellidos DANRES de BOIX

Nombres Cecilia

Fecha de Nacimiento

Lugar de Nacimiento

Est. Civil

Cred Cívica Céd. Identidad

Otros Documentos

Ocupación

Padre

Madre

Domicilio Ciudad

Otros datos

Imp. CHIESA Hnos. Ltda. 10.000 - 12 - 73

044838

FICHA COMPLEMENTARIA

DOCUMENTO		ANTECEDENTES
Fecha	Origen	
26.II.73	Doc.231	- [redacted] es integrante del Comite ejecutivo del Consejo Uruguayo de Bienestar Social (CUBS) como pro-tesorero. Dicho Consejo tien como finalidad ayudar a los necesitados de los paises y zonas subdesarrolladas y manera de coordinar las mismas.-(SS)-

JUNTA COMANDANTES EN JEFE 044839-9 71

Dep. 1

Confeccionado el 2.4.75

V A R I O S

FOTO

Apellidos DANS FRIERI

Nombres María Alicia Eusebia

Fecha de Nacimiento .....

Lugar de Nacimiento .....

Est. Civil .....

Cred Cívica ..... Céd. Identidad .....

Otros Documentos .....

Ocupación .....

Padre .....

Madre .....

Domicilio ..... Ciudad .....

Otros datos .....

IMP. CHIESA Hnos. Ltda. 3.000 - 5 - 76

044839 FICHA COMPLEMENTARIA

DOCUMENTO		ANTECEDENTES
Fecha	Origen	
15.5.73 Evol. A-2	Doc. 929 (BB).-	Figura en una rlación de personas que han realizado trámites personales o a través de otras personas en el Consulado de nuestro País en el distrito de Santiago de Chile, entre el 1ro. de Enero del 72 y el 1ro. de Marzo del 73. Asimismo cabe destacar que durante ese período han realizado trámites personas requeridas por las FF.CC. -qq- (Corregido por (BB)).-
29.6.73	Doc. 1335	Indica lo mismo que el documento anterior. Se expedió su pasaporte.- (SS).-

SERVICIO DE INTELIGENCIA
División I
(Seguridad)

MINISTERIO DE DEFENSA NACIONAL
SERVICIO DE INFORMACION DE DEFENSA
M/F

I. A 044840-7

Sección 71
Act. Ant. Nac.
Ficha N.º [redacted]

Nombres y Apellidos: DANSOV, Baldomero

Fecha de Nacimiento:

Lugar de Nacimiento:
(País - Ciudad o Localidad - etc.)

Cred. Civ.: Serie ..... N.º ..... Ced. Identidad:

Otros documentos:
(Pasaporte - Libreta Enrolam. - etc.)

Foto

Domicilio: Dpto.R.Negro-ciudad F.Bentos-en Av.18 de Julio. Cossini c/Rincón
(Ciudad o Localidad) (Calle) (N.º) (Telef.)

Filiación
- Edad Aparente ..... Color del Cutis
- Color del Cabello ..... Estatura Aproximada
- Complexión ..... Aspecto Social
- Señas particulares [redacted]

Ficha confeccionada en Montevideo el 3 de Enero de 1966.-

044840 *2

ACTIVIDADES

(1) Laborales: Profesión ..... Lugar de trabajo .....

Cargo ..... Antigüedad .....

Otras Actividades .....

(2) Políticas: Ideología Comunista ..... Actuación .....

Antecedentes .....

Antecedentes familiares .....

(3) Sociales: Estado Civil ..... Religión ..... Figuración .....

Grado Instrucción ..... Lugares que frecuenta .....

(4) Económicas: Situación ..... Capital aprox. ..... Vehículo ..... marca y N.o

Otros datos .....

Datos Complementarios .....

Apreciación Personal Gral. .....

FICHA COMPLEMENTARIA 044840 F3

Documento		Antecedentes
Fecha	Origen	
9/XI/65	42/6 Aval.A.2(K).-	-Sindicado como elemento Comunista y afiliado a este partido en la ciudad de Fray Bentos.-
27-V-966	B-41-D-3.	-Figura en una relación de personas a las cuales se les sindican como integrantes de Agrupaciones Políticas Antinacionales de la ciudad de Fray Bentos.- En la misma se le menciona como partidario del P. Comunista.Domiciliado en: Avenida 18 de Julio.
24/VI/68	42-11	-Figura en una relación de ese departamento de comunistas simpatizantes .-

MINISTERIO DE DEFENSA [illegible]
SERVICIO DE INFORMACION DE DEFENSA

F

044841-5

Apellidos: [illegible]

Nombres: [illegible]

Fecha de Nacimiento:

Lugar de Nacimiento:

Ced. Identidad:

Cred. Civ.:

Profesión:

Padre:

Madre:

Cónyuge:

FOTO

[illegible]

[illegible]

044841

FICHA COMPLEMENTARIA

Documento			ANTECEDENTES
Nº	Fecha	Origen	
[illegible]/7366	21/X/965		El reseñado figura en una relación [illegible] fueron detenidos por violación a las [illegible] tas de Seguridad", que fueron [illegible] sejo Nacional de Gobierno. [illegible] por parte de la Policía del Departamento [illegible] video.-

1582

MINISTERIO DE DEFENSA NACIONAL
S. I. D.

Dep. I Sec
Sub-Secc.
Ficha No. 044842-3 Conte
17-6-69

DANTAS Justo
Apellidos Nombres

DOCUMENTOS: C/C ..... C/I .....
Serie No. N.o Dpto.

OTROS DOC.: .....
Pasaporte Lib. Enrol. etc.

NACIMIENTO: .....
Fecha Lugar

DOMICILIO: .....
Calle No. Telef. Ciudad o Localidad

PROFESION U OCUPACION: Obrero Frig. Casablanca

LUGAR: Taller Mecánico CARGO .....

IDEOLOGIA POLITICA ..... CLASIFICACION DIRIGENTE

DATOS COMPLEMENTADIOS .....
Conyuge Hijos

Otros Familiares

FECHA	DOCUMENTOS	044842 ANTECEDENTES A REGISTRAR
[illegible]	El Pop. 14-12-68	Integrante de la Comisión Fiscal del Frente Interni[illegible] del Frigorífico Nacional filial Casablanca para el [illegible] 1968.-

ficha confeccionada el 21 de Marzo de 1973

MINISTERIO DE DEFENSA NACIONAL

S. I. D. 044843-1

Dep. I

Sub - Secc. G

Ficha Nro.____ Confec.

DANTAS ARGAÑARAZ (Apellidos) PEDRO MARIA (Nombres)

DOCUMENTOS: C/C K.C.A. 2733 (Serie / Nro.) C/I ____ (Nro. / Dpto.)

OTROS DOC. ____ (Pasaporte / Lib. Enrol. / etc.)

NACIMIENTO 28 de Noviembre de 1942 (Fecha) Soriano (Lugar)

DOMICILIO: Maná 1380 (Calle / Nro. / Teléf. / Ciudad o Localidad)

PROFESION U OCUPACION: Empleado de AFE

LUGAR: ____ CARGO: ____

IDEOLOGIA POLITICA ____ CLASIFICACION ____

DATOS COMPLEMENTARIOS ____ (Est. Civil [redacted] / Conyuge / Hijos)

hijo de Pedro Augusto y Juana Lidia (Otros familiares)

044843

a	Documentos	ANTECEDENTES A REGISTRAR
	4289 4-12-12	Formó parte de una delegación de empleados de AFE pertenecientes al interior de la República que participó en una manifestación que culminó frente al Palacio Legislativo.-(EE)

VARIOS

F10

JUNTA DE COMANDANTES EN JEFE

S. I. D.

044844 -9

Dep. I Secc. I

Sub Secc. [redacted]

Ficha Nº ..... Confec. 14.5.81

DANTAZ MINTEGUIAGA — Apellidos

Antenor Armando — Nombres

DOCUMENTOS: C/C KBAN°15.868 — Serie Nº

C/I. 11-16.866 — Nº Dpto.

OTROS DOC. ..... — Pasaporte Lib. Enrol. etc.

NACIMIENTO: 14.06.17 — Fecha

Uruguay — Lugar

DOMICILIO: ..... — Calle Nº Teléf. Ciudad o Localidad

PROFESION U OCUPACION: Funcionario de A.N.C.A.P.

LUGAR: División Alcoholes - Destilería Paysandú - Unidad Flota

CARGO: Chofer 1ra.

IDEOLOGIA POLITICA: .....

CLASIFICACION: .....

DATOS COMPLEMENTARIOS: ..... — Cónyuge Est. Civil Hijos

Otros familiares [redacted]

044844 62

Fecha	Documentos	ANTECEDENTES A REGISTRAR
25.04.81	Dec.3208 Rég.4 (L6)	- Fue dado de baja en A.N.C.A.P. por renuncia para acogerse a los beneficios jubilatorios. Eval.A-1.- (JJ)

Imp. Nacional 716/

JUNTA COMANDANTES EN JEFE
Dep. 1

044845-6

81

Confeccionado el 7.5.77

V A R I O S

FOTO

Apellidos DANTAZ NUÑEZ

Nombres Elsie Shirley

Fecha de Nacimiento 17 años(1977)

Lugar de Nacimiento Uruguay

Est. Civil Soltera

Cred Cívica ..... Céd. Identidad .....

Otros Documentos .....

Ocupación .....

Padre .....

Madre .....

Domicilio Groenlandia 595, Ciudad .....

Otros datos .....

IMP. CHIESA Hnos. Ltda. 3.000 - 5 - 76

044845

FICHA COMPLEMENTARIA

DOCUMENTO		ANTECEDENTES
Fecha	Origen	
30.4.77 PD. 7 a 7	396	29.4.77 -Detenida conjuntamente con un grupo de personas cuando se encontraban en actitud sospechosa, en momentos en que un equipo de la DNII recorría la zona del Paso Molino en prevención de "pintadas".- Inspeccionada se le incautó dos comprimidos de un medicamento que no supo determinar; expresando que se lo había dado un amigo de nombre "Carlos".- (DD)
6.5.77 PD. 7 a 7	426	30.4.77 -Fue entregada a sus padres por disposición del JLI de 1er. Turno.- (DD)

JUNTA DE COMANDANTES EN JEFE

S. I. D.

044846 -4

Dep. I Secc. I

Sub Secc. [redacted]

Ficha Nº ..... Confec. 16.2.83

DANTAZ — Luciano Ariel

Apellidos — Nombres

DOCUMENTOS: C/C. ..... Serie ..... Nº ..... C/I. ..... Nº ..... Dpto.

OTROS DOC. ..... Pasaporte ..... Lib. Enrol. ..... etc.

NACIMIENTO: ..... Fecha ..... Lugar

DOMICILIO: ..... Calle ..... Nº ..... Teléf. ..... Ciudad o Localidad

PROFESION U OCUPACION: .....

LUGAR: NORTEÑA CARGO: Obrero

IDEOLOGIA POLITICA: ..... CLASIFICACION: .....

DATOS COMPLEMENTARIOS ..... Est. Civil ..... Cónyuge ..... Hijos

..... Otros familiares

Fecha	Documentos	044846 ANTECEDENTES A REGISTRAR
21.1.83	D.23889 Pág. duplicada	-Al haber sido despedido de NORTEÑA el Presidente del Sindicato de Obreros de Paysandú Nelson SALDIVIA ha comenzado la defensa de éste. El causante esta sindicado en NORTEÑA y debido a los negativos antecedentes laborales que registra,el referido sindicato se ha negado a defenderlo. Se le ha pagó por parte de NORTEÑA el despido completo a través de la Oficina de Trabajo de PAYSANDU. Eval.:A-1 (MB)

SERVICIO DE INFORMACION
DE DEFENSA
Dep. 1

044847.2

Confeccionado el 1/11/72

VARIOS

FOTO

Apellidos DANTE GUILLERMO

Nombres Arnaldo

Fecha de Nacimiento

Lugar de Nacimiento

Est. Civil

Cred. Cívica Céd. Identidad

Otros Documentos

Ocupación Funcionario del Pnal. Pta. Carreta.

Padre

Madre

Domicilio Ciudad

Otros datos

[redacted]

CHIESA Hnos. Ltda. - 8.000 - 3 - 72

044847

FICHA COMPLEMENTARIA

82

DOCUMENTO		ANTECEDENTES
Fecha	Origen	
15/4/72	Bec.2210 SUMI N.139	Fue detenido y está siendo indagado en relación a la fuga del Penal Pta. Carreta junto a:Gonzalez Guzmán,Cianelli Rivera Gonzalez Guitarre Costa Julio,Acosta Ferreira Evergildo,Fernandez Lucas Pedro A.,Echenique Lamadrid Juan T.,Gachey De Los Santos Estanislao,García Orlando G.,Duarte Nuñez Bercibal,Trusido Carmelo E., Lemes Oresmildo J.,Espinosa Biamchino Juan C.,Olivera Pablo E., Muñez Adilario,Alvarez Mereira Atilio,Rodrigues Paz Cirineo, Bentancour Dávila Julián R.,Brum Alvaro todos estos funcionarios del Penal. (00)

SERVICIO DE INFORMACION
DE DEFENSA
Dep. 1

044848-0 Confeccionado el 19 MAYO 1976

81

V A R I O S

FOTO

Apellidos DANTE LAMZARO

Nombres Carlos

Fecha de Nacimiento

Lugar de Nacimiento

Est. Civil

Cred. Cívica Céd. Identidad

Otros Documentos

Ocupación

Padre

Madre

Domicilio Palmar 2590 Apto.2 Ciudad

Otros datos

CHIESA Hnos. Ltda. - 2.500 - 9/73

FICHA COMPLEMENTARIA

DOCUMENTO		044848 ANTECEDENTES
Fecha	Origen	
10.4.76	Doc.0522	- Se estarían realizando reuniones en su domicilio de índole político, al parecer dichas reuniones obedecen a ideologías izquierdistas(PC).- (SS) EVAL: B - 2.

JUNTA DE COMANDANTES EN JEFE 044849-8

S. I. D.

Dep. I Secc. I

Sub Secc. A/N

Ficha Nro. 21 MAR. 1978

DANTE BERINES — Apellidos

Carlos Vicente — Nombres

DOCUMENTOS: C/C BVA 24571 — Serie Nro. — C/I. ..... — Nro. Dpto.

OTROS DOC. ..... — Pasaporte Lib. Enrol. etc.

NACIMIENTO: ..... — Fecha Lugar

DOMICILIO: ..... — Calle Nro. Teléf. Ciudad o Localidad

PROFESION U OCUPACION: .....

LUGAR: ..... CARGO: .....

IDEOLOGIA POLITICA: ..... CLASIFICACION: .....

DATOS COMPLEMENTARIOS: .....

Est. Civil [illegible] Cónyuge Hijos

Otros familiares

044849

Fecha	Documentos	ANTECEDENTES A REGISTRAR
25 SET. 1978		- Delegado de Mesa por las listas :77-90-177-190-808-968-700-1001 en las elecciones nacionales del año 1971 por el Departamento de Montevideo . Circuito N. 2443 (0197) (J)
		-Continúan listas:1808-1811-1968-2001-4190-4191-7000-9988 11811

J. C. J.
Dpto. 1

044849

F 83

Apellidos DANTE

Nombres Carlos Vicente

Documentos: AFILIADO AL PARTIDO COMUNISTA.-

Ant, Secc: A B C D E G V

☐ ☐ ☐ ☐ ☐ ☐ ☐

Secreto

044849 ANTECEDENTES

03/XII/983 - UNIFICADA CON FICHA No.208758-1 044850 - 6 CC+

SERVICIO DE INFORMACION DE DEFENSA

Dep. 1

Confeccionado el 12 SET. 1975

V A R I O S

FOTO

Apellidos DANTE LOPEZ

Nombres César

Fecha de Nacimiento

Lugar de Nacimiento Uruguay

Est. Civil

Cred Cívica Céd. Identidad

Otros Documentos Pasaporte Nº

Ocupación

Padre

Madre

Domicilio Ciudad

Otros datos

[redacted]

Imp. CHIESA Hnos. Ltda. 10.000 - 12 - 73

044850

FICHA COMPLEMENTARIA

F2

DOCUMENTO		ANTECEDENTES
Fecha	Origen	
9/1/75	Doc.09	-Viajó a Cuba y Chile respectivamente, en Setiembre de 1972.-(H).-
16.02.82	D.6004/81/16	-Se encuentra comprendido en el Art.1o. literal b) del Acto Institucional No.4, por haber sido procesado el 19/1/1970 por los delitos previstos en. C.P.M. C.P.O. 150; 171; 243
		EVALUACION A-1 (LA)

044851-4

MINISTERIO DE DEFENSA NACIONAL
S. I. D. Ficha confeccionada el 5/10/72

Dep. 1 Secc. I
Sub-Secc. A/N
Ficha Nro..... Confec.

DANTE LEDESMA — Apellidos
Edmundo. — Nombres

DOCUMENTOS: C/C. ..... Serie ..... Nro. C/I. ..... Nro. ..... Dpto.

OTROS DOC. ..... Pasaporte ..... Lib. Enrol. ..... etc.

NACIMIENTO: ..... Fecha ..... Lugar

DOMICILIO: ..... Calle ..... Nro. ..... Teléf. ..... Ciudad o Localidad

PROFESION U OCUPACION: .....

LUGAR: ..... CARGO: .....

IDEOLOGIA POLITICA: Izquierdista CLASIFICACION: M.R.O.

DATOS COMPLEMENTARIOS: ..... Est. Civil ..... Conyuge ..... Hijos

..... Otros familiares

044851

Fecha	Documentos	ANTECEDENTES A REGISTRAR
1971.	Lista 1811 ARTIGAS FLORIDA, RIO ENGRO.-	1-Candidato en el 15 lugar a la Cámara de Representantes por el sub-lema "Patria Grande",del M.R.O. para las elecciones de 1971. "PP".-

Ficha confeccionada el dia 25 de Octubre de 1972

MINISTERIO DE DEFENSA NACIONAL
S. I. D.

044852-2

Dep. 1 Secc. I
Sub-Secc. A/N
Ficha Nro. ..... Confec. .....

DANTE BRITES (Apellidos) Enrique (Nombres)

DOCUMENTOS: C/C. (Serie) (Nro.) C/I. (Nro.) (Dpto.)

OTROS DOC. (Pasaporte) (Lib. Enrol.) (etc.)

NACIMIENTO: (Fecha) (Lugar)

DOMICILIO: (Calle) (Nro.) (Teléf.) (Ciudad o Localidad)

PROFESION U OCUPACION:

LUGAR: CARGO:

IDEOLOGIA POLITICA: CLASIFICACION:

DATOS COMPLEMENTARIOS: (Est. Civil) [redacted] (Conyuge) (Hijos)

(Otros familiares)

044852

Fecha	Documentos	ANTECEDENTES A REGISTRAR
Nov. 1971	1. lista 190 Lavalleja.	Figura en el 1er. lugar, Suplente del 27º Titular a la Junta Departamental en las Elecciones Nacionales de 1971 (R)

SERVICIO DE INTELIGENCIA
División I
(Seguridad)

MINISTERIO DE DEFENSA NACIONAL
SERVICIO DE INFORMACION DE DEFENSA
M / F
044853-0

Sección B1
Act. Ant. Nac.
Ficha N.º 0000

Nombres y Apellidos: DANTE de MIGLIONICO, Lidia.-

Foto

Fecha de Nacimiento: .....

Lugar de Nacimiento: .....
(País - Ciudad o Localidad - etc.)

Cred. Civ.: Serie ..... N.º ..... Ced. Identidad: .....

Otros documentos: .....
(Pasaporte - Libreta Enrolam. - etc.)

Domicilio: Paysandú.-
(Ciudad o Localidad) (Calle) (N.º) (Telef.)

Filiación

Edad Aparente ..... Color del Cutis .....

Color del Cabello ..... Estatura Aproximada .....

Complexión ..... Aspecto Social .....

Señas particulares .....

Ficha confeccionada en Montevideo, el 26 de julio de 1965.-

044055

ACTIVIDADES

(1) Laborales: Profesión ..... Lugar de trabajo .....

Cargo ..... Antigüedad .....

Otras Actividades .....

.....

(2) Políticas: Ideología Comunista.- Actuación .....

Antecedentes .....

Antecedentes familiares .....

(3) Sociales: Estado Civil ..... Religión ..... Figuración .....

Grado Instrucción ..... Lugares que frecuenta .....

(4) Económicas: Situación ..... Capital aprox. ..... Vehículo .....
marca y N.o

Otros datos .....

Datos Complementarios .....

Apreciación Personal Gral. .....

.....

.....

D. de MIGLIONICO, FICHA COMPLEMENTARIA Lidia.- 53

Documento		Antecedentes
Fecha	Origen 044853	
27-Abr-965.	B-75(1)-D-506.	- Integrante del Comité Femenino del FIDEL de Paysandú. La reseñada en nombre de ese Comité, firma una carta conjuntamente con Amelia ARDANAZ, dirigida al Director de "El Popular" remitiendo la cantidad de $ 560, recaudados en un festival en beneficio de dicho diario con motivo de su reciente incendio.-
2-VI-965.-	B-41-D-9.-	-Estuvo presente en el acto organizado por el Cté de Apoyo a la Revolución Cubana y por la Autodeterminación de los Pueblos, realizándose el mismo en el Ateneo de Paysandú.-
11.IV.965	75/856. "El Popular"	-En el diario "El Popular" de la fecha se informa de la participación de la reseñada en la "Convención Nacional de Mujeres" que fuera convocada por el "Frente Izquierda de Liberación", y que tuvo lugar en el Teatro Stella D'Italia.- A la misma Convención concurrió integrando la Delegación del Departamento de Paysandú.

SERVICIO DE INTELIGENCIA
División I
(Seguridad)

MINISTERIO DE DEFENSA NACIONAL
SERVICIO DE INFORMACION DE DEFENSA
M / F
044854-8

Sección -A-
Ant. Ant. Nac.
Ficha N°

Nombres y Apellidos: DANTE Luis

Fecha de Nacimiento:

Lugar de Nacimiento: (País - Ciudad o Localidad - etc.)

Cred. Civ.: Serie **N.°** **Ced. Identidad:**

Otros documentos: (Pasaporte - Libreta Enrolam. - etc.)

Foto

Domicilio: Ferrocarril, Montevideo, -Forte 1717 casi Casavalle,
(Ciudad o Localidad) (Calle) (N.°) (Telef.)

Filiación

Edad Aparente **Color del Cutis**

Color del Cabello **Estatura Aproximada**

Complexión **Aspecto Social**

Señas particulares

6136

Ficha confeccionada en Montevideo **el** 26 de Abril de 1963

044854

ACTIVIDADES

(1) Laborales: Profesión ..... Lugar de trabajo .....

Cargo ..... Antigüedad .....

Otras Actividades .....

.....

(2) Políticas: Ideología COMUNISTA ..... Actuación .....

Antecedentes Firmó declaración de fundadores y viejos militantes del Partido Comunista, que será entregada al XVIII Congreso. Publicación de El Popular del 27.VI-962.

Antecedentes familiares .....

(3) Sociales: Estado Civil ..... Religión ..... Figuración .....

Grado Instrucción ..... Lugares que frecuenta .....

(4) Económicas: Situación ..... Capital aprox. ..... Vehículo .....
marca y M.C

Otros datos .....

Datos Complementarios .....

Apreciación Personal Gral. .....

.....

.....

DANTE, Luis

FICHA COMPLEMENTARIA

Documento		Antecedentes
Fecha	Origen 044854	
16-VIII-66.	B-77-D-133.-	-El reseñado figura en una relación de [illegible] las cuales se les sabe suscriptores de [illegible] rial Comunista "Pueblos Unidos", por el [illegible] VIII-1966/VII-1967.- [illegible] -3- Domiciliado en Forte 1717 casi Casavalle [illegible] rril.- Montevideo.-
26/XI/81	.....	- Se contestó por MEMO (A) Nº 2376/81 para la [illegible] Div. Del Estado Mayor General de la Armada.- [illegible]

MINISTERIO DE DEFENSA NACIONAL 044855-5

S. I. D.

Dep. I Secc. I

Sub-Secc. G

Ficha N.o ..... Confec. 8/2/

DANTE COSTA Tideo

Apellidos Nombres

DOCUMENTOS: C/C ..... C/I .....

Serie N.o N.o Dpto.

OTROS DOC. .....

Pasaporte Lib. Enrol. etc.

NACIMIENTO .....

Fecha Lugar

DOMICILIO: .....

Calle N.o Teléf. Ciudad o Localidad

PROFESION U OCUPACION: Profesor

LUGAR: Inst. Normal de Artigas CARGO: .....

IDEOLOGIA POLITICA ..... CLASIFICACION .....

DATOS COMPLEMENTARIOS .....

Est. Civil Conyuge Hijos

otros familiares

044855

Documentos	ANTECEDENTES A REGISTRAR
23-12-70 B21 D35	-Participó del paro parcial realizado por los docentes del Instituto Normal de Artigas (INA) el día 14/11/70.-

SERVICIO DE INTELIGENCIA
División I
(Seguridad)

MINISTERIO DE DEFENSA NACIONAL
SERVICIO DE INFORMACIONES DE PRENSA
M / F
044856-3

Sección
Act. Ant. Nac.
Ficha N.º 08052

Nombres y Apellidos: DANTE BIANCHI,
Vicente Miguel

Foto

Fecha de Nacimiento:

Lugar de Nacimiento:
(País - Ciudad o Localidad - etc.)

Cred. Civ.: Serie ..... N.º ..... Ced. Identidad:

Otros documentos:
(Pasaporte - Libreta Enrolam. - etc.)

Domicilio:
(Ciudad o Localidad) (Calle) (N.º) (Telef.)

Filiación
- Edad Aparente ..... Color del Cutis .....
- Color del Cabello ..... Estatura Aproximada .....
- Complexión ..... Aspecto Social .....
- Señas particulares .....

Ficha confeccionada en Montevideo, el 2 de abril de 1965

044850

ACTIVIDADES

(1) Laborales: Profesión ..... Lugar de trabajo .....

Cargo ..... Antigüedad .....

Otras Actividades .....

.....

(2) Políticas: Ideología ..... Actuación .....

Antecedentes .....

Antecedentes familiares .....

(3) Sociales: Estado Civil ..... Religión ..... Figuración .....

Grado Instrucción ..... Lugares que frecuenta .....

(4) Económicas: Situación ..... Capital aprox. ..... Vehículo .....
marca y N.o

Otros datos .....

Datos Complementarios .....

Apreciación Personal Gral. .....

.....

.....

FICHA COMPLEMENTARIA de: DANTE BIANCHI, Vicente M.

Documento		044856 Antecedentes
Fecha	Orígen	
	Mondol Nº162.	-Integrante de la columna que participó en la "MARCHA DE LA JUVENTUD", que unió la ciudad de Montevideo a la de Maldonado.-Dicha marcha se hizo a pié y fué patrocinada por la U.J.C. en son de protesta contra la VIII Conferencia de Cancilleres Americanos que se efectuaba en Punta del Este.- -Edad: 47 años.-Nacionalidad: argentina.-

044856

FICHA COMPLEMENTARIA

Documento		Antecedentes
Fecha	Origen	

J. C. J. 044856

Dpto. 1

Apellidos DANTE

Nombres Vicente

Documentos: AFILIADO AL PARTIDO COMUNISTA. Nro. 16236.

Ant, Secc: A B C D E G V

☐ ☐ ☐ ☐ ☐ ☐ ☐

Secreto

044858 **ANTECEDENTES** 456

Doc. 0001. 8.1.76. (SS)-

Ingreso: 30.9.61. Edad: 47 años (Argentino)

Dom- José Castro Nro.4558 Mont video.

Metalúrgico NERVION

044857-1

MINISTERIO DE DEFENSA NACIONAL

S. I. D.

Dep. I Secc. I

Sub Secc. G

Ficha Nro. _____ Confec. 27.9.76

DANTEN OBREGON — Germán

Apellidos — Nombres

DOCUMENTOS: C/C _____ C/I. 729.028

Serie Nro. — Nro. Dpto.

OTROS DOC. 136.369(Uruguayo)

Pasaporte — Lib. Enrol. — etc.

NACIMIENTO: 37 años(1976) — Uruguay

Fecha — Lugar

DOMICILIO: Washington 289 Ap. 306

Calle — Nro. — Teléf. — Ciudad o Localidad

PROFESION U OCUPACION: Salvavidas de Playas

LUGAR: Intendencia Municipal CARGO: _____

IDEOLOGIA POLITICA: _____ CLASIFICACION: _____

DATOS COMPLEMENTARIOS: Casado

Est. Civil — Cónyuge — Hijos

[illegible]

Otros familiares

U 44857

4s2

Fecha	Documentos	ANTECEDENTES A REGISTRAR
22.9.76 PD. 7 a 7	1213	12.9.76 -Detenido al arribar al Aeropuerto M. de Carrasco procedente de Nueva York, sobre quién recaía un impedimento de salida del País de fecha 12/9/74 a solicitud del "ESMACO". Indagado expresó que presumía que se debiera a que a mediados de 1974 cuando arrendaba el Bar del Hotel "Libertador", mantuvo una serie de deudas con el personal que determinó la intervención del Ministerio de Trabajo y Seguridad Social, donde le notificaron que no podía hacer abandono del País, y luego de efectuar diversas diligencias para dar por finalizado el problema, optó por abandonar al mismo el 24/4/76 por "Lan Chile". Posteriormente por orden Superior recuperó la libertad hasta el 13 del corriente.- (DD)
22.8.83.....		- Memo (A) 3050/82 (10 Parte) para DINAHP(MS).-

044858-9

JUNTA DE COMANDANTES EN JEFE

S. I. D.

DEP. I **V.** SECC. I

SUB SECC. A/N

FICHA Nº ..... CONFEC. .....

DANTON OSMAN — Apellidos

ROSAS RIOLFO — Nombres

DOCUMENTOS: C/C Nº BJB 4713 Dpto. C/I. 410.524 Serie Nº

OTROS DOC. ..... Pasaporte Li. Enrol etc.

NACIMIENTO: ..... Fecha Lugar

DOMICILIO: RIVERA 4840 Calle Nº 59.28.82 Teléf. Ciudad o Localidad

PROFESION U OCUPACION: .....

LUGAR: CX 24 "EL TIEMPO" CARGO: .....

IDEOLOGIA POLITICA: ..... CLASIFICACION: .....

DATOS COMPLEMENTARIOS: ..... Est. Civil Cónyuge Hijos

..... Otros familiares

044838

FECHA	DOCUMENTOS	ANTECEDENTES A REGISTRAR
AGOS/80	DNII	-27.5.74. Por carta del 20.4.74. Se establece ante la DNII en representacion de la Criolla de Bella Vista ejerciendo la defensa de los Payadores Orientales que actúan en la misma, ya que en un artículo apareció el 20.4.74 en el diario EL PAIS SE LES MENCIONABA como "Diezmadas fuerzas que la orga tupamara refugiadas en la criolla de Bella Vista". a juzgar por el repertorio de los artistas cuidando de que se destaquen solamente actos de interes patriótico y tradicional. 6.1.76. realiza una nota para la revista "GAVROCHE" sobre Club Canillitas del Uruguay. 23.6.77. Se establece que participará en un festival a realizarse en el Palacio Peñarol a beneficio del Jugador de Wanders Anibal Alvez. 12.10.77. Conductor del programa RUMBO AL DEPORTE,-que se trasmite por Radio el Tiempo de lunes a Viernes de 13.15 a 14.00 hs. 3.78. EL DIARIO del 25.3.78. pag. 20, como responsable de la Criolla de La Mutual (8 de Octubre y Larrañaga) agasajo con un asado a periodistas de radios y diarios participando a esa comida Ivan Kmaid, Dolore Castillo y Ruben Porro. 10.1.79. Según nota del 17.6.77 de la Oficina de Prensa

Imp. Nacional 1933/79

CX 24 RADIO EL TIEMPO DANTON OSMAN ROSAS Hoja... de Fs 3

FECHA	DOCUMENTOS	044858 ANTECEDENTES A REGISTRAR
		-del MInisterio del Interior el titular es indagado en relación a una manifestación efectuada en el programa Velocidad 77 por Cx 24 Considerada atentatoria.
2-4-82	A 13424	conductor del Programa "RUMBO AL DEPORTE" difundido por CX24 "RADIO EL TIEMPO".- (FE)

~~Departamento de Caldas~~

NOMBRE DANS, Margarita 044859-7

EDAD Ficha unificada con el Nº 213944-4

DIRECCION

C. C. o C. IDENTIDAD

ESTATURA, PESO, y CUTIS

PROFESION

OBSERVACIONES

FS 1

044860-5

27 DIC. 1978

JUNTA DE COMANDANTES EN JEFE

S. I. D.

Dep. I Secc. I

Sub Secc. A/N

Ficha Nro. _____ Confec. _____

D'ANTUONI DE VITA — Apellidos

PASCUAL — Nombres

DOCUMENTOS: C/C BTA-8460 — Serie Nro. — C/I. _____ — Nro. Dpto.

OTROS DOC. _____ — Pasaporte Lib. Enrol. etc.

NACIMIENTO: _____ — Fecha Lugar

DOMICILIO: _____ — Calle Nro. Teléf. Ciudad o Localidad

PROFESION U OCUPACION: _____

LUGAR: _____ CARGO: _____

IDEOLOGIA POLITICA: _____ CLASIFICACION: _____

DATOS COMPLEMENTARIOS: _____

Est. Civil 100470 Cónyuge Hijos

Otros familiares

Fecha	Documentos	044860 ANTECEDENTES A REGISTRAR	FS-2
25 SET 1978	196	- Delegado de Mesa por las listas : 90-190.- , en las elecciones nacionales del año 1971, por el Departamento de Montevideo.- . Circuito N°. 2578,- .-.(0037) (M).-	

044861-3 31.05.82

JUNTA DE COMANDANTES EN JEFE

S. I. D.

DEP. I SECC. I
SUB SECC. A/N
FICHA Nº ..... CONFEC. .....

DA ROSA FERREIRA de TEXEIRA (Apellidos) Celina Mercedes (Nombres)

DOCUMENTOS: C/C Nº T .A.A.14.571 (Dpto.) C/I. 9303 (TACUAREMBO) (Serie) Nº

OTROS DOC. ..... (Pasaporte) (Li. Enrol) (etc.)

NACIMIENTO: ..... (Fecha) (Lugar)

DOMICILIO: ..... (Calle) (Nº) (Teléf.) (Ciudad o Localidad)

PROFESION U OCUPACION: Ex-Maestra

LUGAR: Esc. No.1 (TACUAREMBO) CARGO: .....

IDEOLOGIA POLITICA: ..... CLASIFICACION: .....

DATOS COMPLEMENTARIOS: ..... (Est. Civil) (Cónyuge) (Hijos)

..... (Otros familiares)

044861 42

FECHA	DOCUMENTOS	ANTECEDENTES A REGISTRAR
25.05.82	D. 15210 PS648	Funcionario del CONAE que fue sumariado en aplicación del procedimiento disciplinario previsto en la Ordenanza No. 17. ~~Destituído~~ por R. I. No. 13 / 124 / 80, de 9 / 6 / 80.- Se estableció que * Evaluación: A-1. Indica ( ) ( ) ( ) ( ) (VL) * NO PODRÁ SER DESIGNADA O CONTRATADA EN el Organismo.
18/11/83	11941 / 82 PAG. 1372	- POSEE ANTECEDENTES EN EL CO.NA.E - EVAL - A - 1. (CD) INDICA ( ) ( ) ( )

Imp. Nacional 1933/79

0448621

ENTREVISTA 7.6.83.

JUNTA DE COMANDANTES EN JEFE

S. I. D.

Dep. I

Sub Secc. A/N

Ficha No. ..... Confec. .....

DAVY ..... Claudia .....
Apellidos Nombres

DOCUMENTOS: C/C. ..... **C/I.** .....
Serie No. No. Dpto.

OTROS DOC. .....
Pasaporte Lib. Enrol. etc.

NACIMIENTO: .....
Fecha Lugar

DOMICILIO: .....
Calle No. Teléf. Ciudad o Localidad

PROFESIÓN U OCUPACIÓN: .....

LUGAR: ..... **CARGO:** .....

IDEOLOGÍA POLÍTICA: ..... **CLASIFICACIÓN:** MLN .....

DATOS COMPLEMENTARIOS .....
Est. Civil Cónyuge Hijos

Compañero de: DANIEL ARROYO NUÑEZ.

.....
Otros familiares

Negra

FECHA	DOCUMENTOS	044804 ANTECEDENTES A REGISTRAR
7.6.83	25365/592	-1971/1978: En información referente al ELN, obtenida por el Dpto. III/SID en éste período el causante figura en la misma sin aportar otros datos. Eval: A-2. (R).

FECHA	DOCUMENTOS	044804 ANTECEDENTES A REGISTRAR
7.6.83	25365/592	-1971/1978:En información referente al MIN,obtenida por el Dpto.III/SID en ése período el causante figura en la misma sin aportar otros datos. Eval:A-2.(R).

[illegible] DE INTELIGENCIA

[illegible]

Sección [illegible]

MINISTERIO DE DEFENSA NACIONAL M/F
SERVICIO DE INFORMACION DE DEFENSA

Ficha N.

044[illegible]3-9-7[illegible]

Apellidos DANE

Nombres Carlos A.-

Fecha de Nacimiento:

Lugar de Nacimiento:

Cred. Civ.: Ced. Identidad:

Prontuario: F. Consal:

Padre:

Madre:

Domicilio: Acevedo Díaz 1344-Ap.2.- Ciudad: Montevideo.-

Otros datos (Documentos y señas personales)

[illegible]

1633

044864-7

NOMBRE DANZA SPERA, Franco Antonio BXX

EDAD

DIRECCION

C. C. o C. IDENTIDAD

ESTATURA, PESO, y CUTIS

PROFESION

OBSERVACIONES

...ANTES EN JEFE

Dep. I Secc. I

Sub Secc. AIN

S. I. D.

Ficha Nº ____ Confec. 11/I/80

DANZA CLEMATTA — Apellidos

Manuel Antonio — Nombres

DOCUMENTOS: C/C Serie BZB 15.271 Nº — C/I. Nº 648.933 Dpto.

OTROS DOC. Pasaporte — Lib. Enrol. — etc.

NACIMIENTO: Fecha 2/9/31 — Lugar Montevideo

DOMICILIO: Calle Bernardo Susviela Nº 4412 — Telef. — Ciudad o Localidad

PROFESION U OCUPACION: Empleado

LUGAR: ANCAP -Secc. Pintura — CARGO: Oficial

IDEOLOGIA POLITICA: — CLASIFICACION:

DATOS COMPLEMENTARIOS: Est. Civil Soltero — Hijos

Padres : Mario y Verónica

Otros familiares

044865

Fecha	Documentos	ANTECEDENTES A REGISTRAR
22/I/79	DNII	-Afiliado Nº 34.297 al Partido Comunista, desde el 15/X/68, según material incautado a raíz de la detención de Rodney Tibaldo Arismendi el 8/V/74.Anotación igual según material incautado por OCOA en 1976, OPERACION MORGAN.-(CONSTANCIA DE HABILITACION Nº 292/79 DE LA SECC.8a. DE MONTEVIDEO).-(U
9.3.81	D.0058	-Por P.E.I. Nº 010/981 la ANCAP comunica que el causante ha sido incluído en Planilla de Disponibilidad Calificada (Decreto Constitucional Nº7), Resolución Nº 533 de fecha 30.4.80, en virtud de haberle sido adjudicada "Constancia de Habilitación para Cargos Públicos" Categoría "C". (N).-
19.V.81	3695	- Fue dado de baja en ANCAP por vencimiento de su pase a disponibilidad según lo previsto en el Art.5º del Acto Institucional Nº7.-(K).-

Imp. Nacional 716/79

J. C. J. 044865

Dpto. 1

Apellidos DANZA

Nombres Manuel

Documentos: BZB 15271. Afiliado al P.COMUNISTA.-

Ant, Secc: A B C D E G V

☐ ☐ ☐ ☐ ☐ ☐ ☐

Secreto

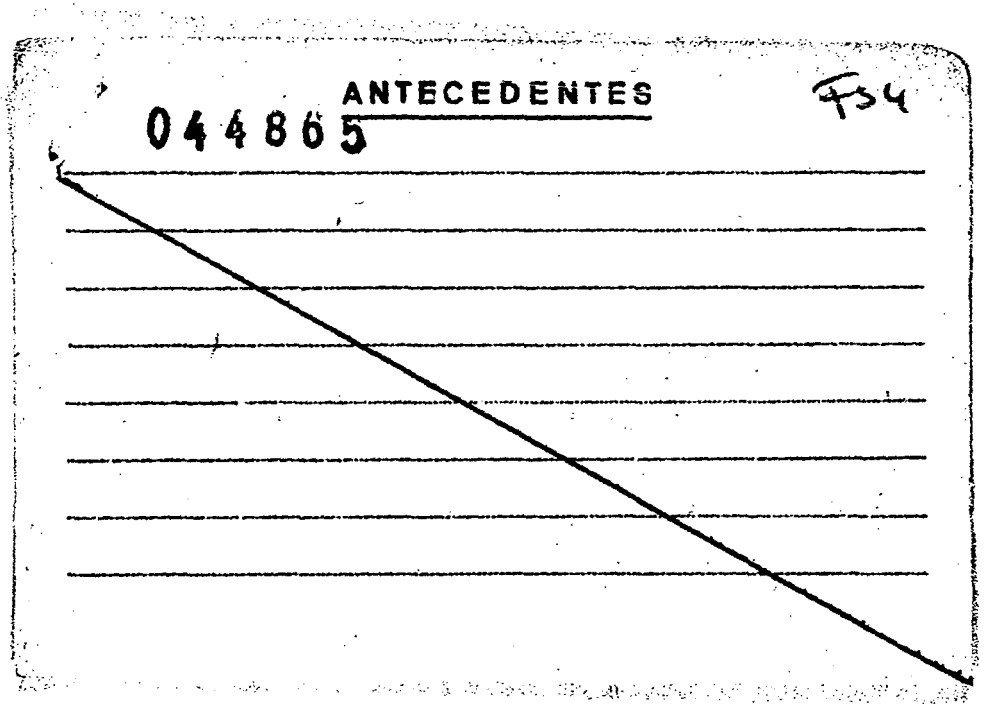
ANTECEDENTES
044865
F54

VARIOS

FOTO

Apellidos DANZA MASSUTTI

Nombres Mario A.

Fecha de Nacimiento

Lugar de Nacimiento ORIENTAL.-

Est. Civil

Cred. Civica Céd. Identidad 747.249-

Otros Documentos

Ocupación Emp.Auxiliar-Banco Comercial-Casa Central.-

Padre

Madre

Domicilio JUANICO 3928. Apto.6.- Ciudad MONTEVIDEO.-

Otros datos

[illegible]

CHIESA Hnos. Ltda. - 8/00 - 3 - 72

FICHA COMPLEMENTARIA

DOCUMENTO		044866 ANTECEDENTES
Fecha	Origen	
2[illegible]-VII-1969-	-Doc.77-113-	Ha integrado y adherído en una Nómina de Huelguistas del Banco Comercial de la Casa Central.- [illegible]

SERVICIO DE INTELIGENCIA

MINISTERIO DE DEFENSA NACIONAL
SERVICIO DE INFORMACION DE DEFENSA

M / F

044867-0

Montevideo, 10 de agosto de 1951.-

Ficha N.º 3468

FOTO

Nombre DANZOV, Elías.-

Nacionalidad

Profesión o actividad Agricultor.

Lugar de nacimiento

Documentos que posee

Domicilio Teléf.

FILIACION

Edad aparente color del

cutis de los cabellos

estatura aspecto social

señas particulares

54988

044867

	Fecha	Contenido
1)	10.VIII.51	Justicia.

Lugares donde frecuenta

afiliado a

actividad política y donde actúa

COMUNISMO.

Antecedentes policiales

vehículos que posee o que guía

nombre y número de

personas que forman su familia

DATOS COMPLEMENTARIOS

1) Secretario, tesorero y vocal respectivamente de la Directiva del Sindicato Agrario de San Javier. Visitó en Montevideo, conjuntamente con otros delegados del Sindicato mencionado, al organismo comunista U.G.T.

2.500-15-IV-50

044888-8

81

JUNTA DE COMANDANTES EN JEFE

S. I. D.

Dep. I Secc. I

Sub Secc. A/N

Ficha Nro. ____ Confec. 19-3-79

D'AÑESOP PORTHO — Apellidos

Ismael — Nombres

DOCUMENTOS: C/C ANA 13946 — Serie Nro. — C/I. ____ — Nro. Dpto.

OTROS DOC. ____ — Pasaporte Lib. Enrol. etc.

NACIMIENTO: 34 años en 1965 — Fecha

Oriental — Lugar

DOMICILIO: Pereira de la Luz 1447/5 Rivera y F.O.Muñoz — Calle Nro. Teléf.

Montevideo — Ciudad o Localidad

PROFESION U OCUPACION: Empleado CASMU

LUGAR: Sala de Operaciones CARGO: ____

IDEOLOGIA POLITICA: ____ CLASIFICACION: ____

DATOS COMPLEMENTARIOS: ____

Est. Civil [redacted] Cónyuge Hijos

Otros familiares

044868

Fecha	Documentos	ANTECEDENTES A REGISTRAR
20-6-74	Doc.1493	- Afiliado al Partido Comunista con el Nº 23103 , fecha de ingreso 20-6-65 .(Microfilm incautado a Rodney Arismendi).- (EVALUACION: B-2). (V)

F53

J. C. J. 044868 19 AGO 1976

Dpto. 1

Apellidos D'AÑESOP

Nombres Porthos Ismael

Documentos Afil. al P.C. Nº 23103

Ant, Secc: A B C D E G V

☐ ☐ ☐ ☐ ☐ ☐ ☐

Secreto

044868

ANTECEDENTES

F.Ingr. 28.6.65 34 años

Pereira de la Luz 1447/5 Rivera y Fco.Muñoz

ANA 13946

ENF.CASMU.Sala Operación.Soc.Func.de CASMU

Doc. 0001/8.1.76 (BB) Eval. B-2

SERVICIO DE INFORMACION
DE DEFENSA
Dep. 1

044869-6

Confeccionado el 26 JUN. 1974

V A R I O S

FOTO

Apellidos DAOIZ ALVAREZ

Nombres Justo

Fecha de Nacimiento 48 años en 1973 2.9.924 (1)

Lugar de Nacimiento Uruguay Rocha (2)

Est. Civil Casado

Cred Cívica BFB 5492 (3) Céd. Identidad 539.654(4)

Otros Documentos Pasaporte 160248 (5)

Ocupación Chofer (6)

Padre

Madre

Domicilio Pasaje 1. 2122 (Barro Norte) Ciudad

Otros datos

Imp. CHIESA Hnos. Ltda. 10.000 - 12 - 73

044869

FICHA COMPLEMENTARIA

DOCUMENTO		ANTECEDENTES
Fecha	Origen	
29.XIII.73	Dec.2648	- Fué detenido el día 24/VIII/73 en circunstancias que vendía bonos en favor de los emplados de CUTCSA que fueron despedidos.Posteriormente fué internado en el Cilindro Municipal.-(SS
2.8.83	28820/18	-Según telex de fecha 6.4.83 del M.RR.EE., solicita renovación de pasaporte. Fecha de salida del país: 27.11.973.- Indica (1) al (6).- Eval.:A-1.- (MB)

044870-4

SERVICIO DE INFORMACION DE DEFENSA

Dep. 1

Confeccionado el .....

V A R I O S

FOTO

Apellidos DA PASO

Nombres Ismael

Fecha de Nacimiento .....

Lugar de Nacimiento .....

Est. Civil .....

Cred. Cívica ..... Céd. Identidad .....

Otros Documentos .....

Ocupación .....

Padre .....

Madre .....

Domicilio ..... Ciudad .....

Otros datos .....

FICHA COMPLEMENTARIA

42

DOCUMENTO 044870

ANTECÉDENTES

Fecha	Origen	
19/3/71	El Popular	Figura en una lista de ferroviarios adhrentes al Frente Amplio.-(c)

Ficha confeccionada el día 23/5/1973

MINISTERIO DE DEFENSA NACIONAL
S. I. D.

044871-2

PE

Sec. 1

Sub Sec. A/N

Ficha Nº____ Confec.____

DA PENHA TEIXEIRA OLIVERA — **Apellidos**

María — **Nombres**

DOCUMENTOS: C/C.____ (Serie / Nro.) C/I.____ (Nro. / Dpto.)

OTROS DOC. ____ (Pasaporte / Lib. Enrol. / etc.)

NACIMIENTO: 47 años de edad (Fecha) — Brasil (Lugar)

DOMICILIO: Cuaró 3294 (Calle) Apto. 5 (Nro.) (Teléf.) (Ciudad o Localidad)

PROFESION U OCUPACION: ____

LUGAR: ____ **CARGO:** ____

IDEOLOGIA POLITICA: ____ **CLASIFICACION:** ____

DATOS COMPLEMENTARIOS: Viuda (Est. Civil) — (Cónyuge) — (Hijos)

(Otros familiares)

044871

Fecha	Documentos	ANTECEDENTES A REGISTRAR
17/XI/972	D.4471 J.P.M.(Nr.45)	- Fué detenida en averiguaciones sobre su posible vinculación con el sedicioso MAFFEI MORLAN. Posteriormente fué dejada en libertad.-(C.C)

V A R I O S

094

JUNTA DE COMANDANTES EN JEFE

S. I. D.

044872-0

Dep. I Secc. I

Sub Secc. A/N

Ficha Nº ..... Confec. .....

DAIOTTI Juan.-

Apellidos Nombres

DOCUMENTOS: C/C ..... C/I. .....

Serie Nº Nº Dpto.

OTROS DOC. .....

Pasaporte Lib. Enrol. etc.

NACIMIENTO: .....

Fecha Lugar

DOMICILIO: .....

Calle Nº Teléf. Ciudad o Localidad

PROFESION U OCUPACION: .....

LUGAR: ..... CARGO: .....

IDEOLOGIA POLITICA: ..... CLASIFICACION: .....

DATOS COMPLEMENTARIOS: Matricula de Vehiculo: A - 42.902

Est. Civil Cónyuge Hijos

[redacted]

Otros familiares

044872 FSE

Fecha	Documentos	ANTECEDENTES A REGISTRAR
26.10.79	D.1489 P.D.N. 6 a 6	- Concurrió a un acto de homenajo, al cumplirse fecha de fallecimiento, de Don Luis Batlle Berres, en el Cementerio Central, en el cúal luego de depositarse diversas ofrendas florales, los asistentes procedieron a retirarse.-(HH).-

Imp. Nacional 7/10/79

[illegible] (1)
Nombres

DOCUMENTOS: C/C. ..... C/I. 1.374.721-5 (2)
Serie No. No. Dpto.

OTROS DOC. .....
Pasaporte Lib. Enrol. etc.

NACIMIENTO: .....
Fecha Lugar

DOMICILIO: Martín García 2229 (1983) .....
Calle No. Teléf. Ciudad o Localidad

PROFESIÓN U OCUPACIÓN: .....

LUGAR: ..... CARGO: .....

IDEOLOGÍA POLÍTICA: ..... CLASIFICACIÓN: .....

DATOS COMPLEMENTARIOS .....
Est. Civil Cónyuge Hijos

.....
Otros familiares

044873

FECHA	DOCUMENTOS	ANTECEDENTES A REGISTRAR
20.6.83	27772/2 P.D.	-13.6.83.-Integra la Comisión Proviseria de los "Empleados de Exprinter Casa Bancaria" para constituirse en Asociación Profesional de 1er.Grado.Eval:A-1. (TT)
16-9-83	30261/003	14-8-83. En el Teatro Municipal deRivera se llevó a cabo un show titulado "PORQUE CANTAMOS", organizado por el "Coro Juvenil Internacional Rivera-Livramento"; contando con la participación del Conjunto "SURCOS", integrado entre otros por el causante, no figurando como integrante del mismo, en la lista elevada a la Jefatura de Policía de Rivera. Eval.A-1 (SI) Indica (1) (2).

044874-6

IV

JUNTA DE COMANDANTES EN JEFE

S. I. D.

Dep. I Secc. I

Sub Secc. A/N

Ficha N°. 21 MAR. 1979

DAPRA RODRIGUEZ — Apellidos

Bruno Nelson — Nombres

DOCUMENTOS: C/C BSA 9366 — Serie Nro. — C/I. ____ — Nro. Dpto.

OTROS DOC. ____ — Pasaporte Lib. Enrol. etc.

NACIMIENTO: ____ — Fecha Lugar

DOMICILIO: ____ — Calle Nro. Teléf. Ciudad o Localidad

PROFESION U OCUPACION: ____

LUGAR: ____ CARGO: ____

IDEOLOGIA POLITICA: ____ CLASIFICACION: ____

DATOS COMPLEMENTARIOS: ____ — Est. Civil Cónyuge Hijos

Otros familiares

044874 F52

Fecha	Documentos	ANTECEDENTES A REGISTRAR
25 SET. 1978	209 1/	- Delegado de Mesa por las listas: 1001-2001 , en las elecciones nacionales del año 1971 , por el Departamento de Montevideo , Circuito N° 2452 - 0198) (J)

044875-3

JUNTA DE COMANDANTES EN JEFE

S. I. D.

DEP. I V SECC. I

SUB SECC. A/N

FICHA Nº ..... CONFEC 30.9.80

DDALUTTO GRAÑA — Juan Enrique

Apellidos — Nombres

DOCUMENTOS: C/C ..... C/I. 1.354.241

Nº — Dpto. — Serie — Nº

OTROS DOC. .....

Pasaporte — Lí. Enrol — etc.

NACIMIENTO: .....

Fecha — Lugar

DOMICILIO: .....

Calle — Nº — Teléf. — Ciudad o Localidad

PROFESION U OCUPACION: .....

LUGAR: MUNDOCOLOR CARGO: Chofer.

IDEOLOGIA POLITICA: ..... CLASIFICACION: .....

DATOS COMPLEMENTARIOS: .....

Est. Civil — Cónyuge — Hijos

.....

Otros familiares

044875

452

FECHA	DOCUMENTOS	ANTECEDENTES A REGISTRAR
OCT-80	DNII	NO REGISTRA ANTECEDENTES. NO se encuentra Documentos.- (FG)

Imp. Nacional 1933/79

JUNTA DE COMANDANTES EN JEFE
S. I. D.

044876 - 1

Dep. I Secc. I
Sub Secc. MN06.82
Ficha Nº ..... Confec. .....

DA PRA — Apellidos
Dinorah — Nombres

DOCUMENTOS: C/C ..... Serie ..... Nº ..... C/I. 664.211 Nº ..... Dpto.

OTROS DOC. ..... Pasaporte ..... Lib. Enrol. ..... etc.

NACIMIENTO: ..... Fecha ..... Lugar

DOMICILIO: ..... Calle ..... Nº ..... Teléf. ..... Ciudad o Localidad

PROFESION U OCUPACION: Escribana

LUGAR: ..... CARGO: .....

IDEOLOGIA POLITICA: ..... CLASIFICACION: .....

DATOS COMPLEMENTARIOS: ..... Est. Civil ..... Cónyuge ..... Hijos

..... Otros familiares

Fecha	Documentos	044876 ANTECEDENTES A REGISTRAR	FS2
02.06.82	15229/3 No. 126 0	-Firma una declaración en contra del proyecto de "Ley de Educación General" conjuntamente con otras personalidades vinculadas al quehacer de la cultura nacional.-EVALUACION A-1.-(LA) (GM). Indica ( ) ( ) ( ) .-	
18/11/83	11941 / 82 PAG. 1369	- POSEE ANTECEDENTES EN EL CO.NA.E - EVAL - A - 1. (CO) INDICA ( ) ( ) ( )	

FICHA RECONSTRUIDA el 20.[illegible].82.-

JUNTA DE COMANDANTES EN JEFE 044877-9

Dep. I Secc. I

S. I. D.

Sub Secc. A/N

Ficha Nº ..... Confec. 23.10.75

CIVIL Y GOBIERNO

DA PIA CRUZ (1) Héctor
Apellidos Nombres

DOCUMENTOS: C/C A.F.B. 4924 C/I. 329.569
Serie Nº Nº Dpto.

OTROS DOC. .....
Pasaporte Lib. Enrol. etc.

NACIMIENTO 4.10.1918 Montevideo
Fecha Lugar

DOMICILIO: 21 de Setiembre 2286 (3) 4.53.70 (6) Avda. Seca 1366 Apto.1 (9
Calle Nº Telef. Ciudad o Localidad

Dom. anteriores: Timoteo Aparicio 3419- Asturias y Mahoma(8)

PROFESION U OCUPACION: Consejo Central de Asignaciones Familiares (4)

LUGAR: Gerencia General CARGO: Gerente General (5)

IDEOLOGIA POLITICA: ..... CLASIFICACION: .....

DATOS COMPLEMENTARIOS: Casado Blanca N ellys LANZARO (7)
Est. Civil Cónyuge Hijos

Hijo de: Carlos y Julieta
Otros familiares

[redacted]

044877

Fecha	Documentos	ANTECEDENTES A REGISTRAR
8.10.75.-	Doc.0013	"EL PAIS" Fue designado para integrar la delegación de la Republica ante la Comisión Mixta que estudia el convenio de seguridad social con la Rep. de Italia. En la oportunidad representa al Consejo Central de Asignaciones Familiares.- (II).-
27.5.76.-	Doc.0740	26.9.74.- Recibe por correspondencia el Pnafleto clandestino y subversivo "RIGOLUCION". Es Coaccionado por el activista Pro-Tupa BENITEZ LARRAMENDI Otto, que trabaja bajo las órdenes de él.- (TT) Indica (1) al (5).- Eval. B-2.-
		8.11.78. Se contestó por Mem. (A) No. 2687/78 para el ESMACC (U)
23.6.79.	¿-------	Se contestó en Constancia de Habilitación para Cargos Públicos Nº 749/79 de la Secc. 5ta.- (PP)
27.10.81	.....	MEMORANDUM (A) Nº 2118/81 PARA EL SR/ 3ER. SUB-DTOR. S.I.D. (P)
13.2.82.	Doc.1193	26.9.74.- Recibe por correspondencia el panfleto clandestino subversivo "RIGOLUCION". Es de hacer notar, que el causante tenía bajo sus órdenes, al funcionario Otto BENITEZ poseyendo el mismo, profusos antecedentes antinacionales, dirigente gremialista y protumaro. El cuasante fue netamente dominado y coaccionado hasta el año 1977, por el mencionado funcionario, puesto que en esa fecha fue baja.-

//////...

FECHA	DOCUMENTOS	044877 ANTECEDENTES A REGISTRAR	53
	///...	4.2.81.- En el día de la fecha recibe una nota de la Dirección General de la Seguridad Social por medio de la cual se le comunica que es Dirección habría dispuesto solicitar al Poder Ejecutivo su pase a disponibilidad. 4.3.81.- Envía carta remitida al Sr. Director de la Seguridad Social por medio de la cual se presenta y expone que habiéndo tenido conocimiento de la causa de las circunstancia en que se encuentra se originó en una denuncia sobre la publicación aparecida en la revista de la Seguridad Social de la C.N.T.- Dicha publicación no fue destinada con el fin de inculcar un caracter político e incluso en último término, está muy alejado de unaconcepción Marxista. Aclarando que para la misma la Delegación de los trabajadores ante el Consejo Central de Asignaciones Familiares le solicitó un estudio relacionado con la presentación tripartita en Asignaciones Familiares y la actitud de la Administración de un Organismo de Seguridad Social ante sus afiliados. Está publicación fue emitida, según lo expresado por el causante, sin su conocimiento, habiéndose enterado posteriormente por un funcionario del Organismo. Dicho procedimiento fue discrepado por el causante ante el Secfetario del Consejo Central por medio de una nota. El causante hace mención en está carta, que ha representado al Organismo en conferencias Internacionales en los años 1974 (Buenos Aires) y 1977 (Bogotá), sosteniendo principios y criterios muy precisos del Poder Ejecutivo. En el año 1977 la Asociación Internacional de la Seguridad Social ///...

FECHA	DOCUMENTOS	044877 ANTECEDENTES A REGISTRAR Fs.
	///...	(AISS), le solicitó asumiera su representación en un Congreso sobre el Niño realizado en nuestro País. Destacando así mismo que no ha participado en ninguna huelga y durante la ocupación del Organismo en los sucesos del año 1973 concurrió a desempeñar sus tareas. Finalizando la mencionada carta aclara que no solicita reintegro ni pretende una modificación de lo resuelto. Pero pide que esta relación de hechos y actitudes, se tengan en cuenta para ubicar la situación planteada en sus verdaderos términos, eliminando una tacha injusta y agraviante. 14.7.81.- Fue notificado de la Resolución adoptada por el Poder Ejecutivo, con fecah 26.5.81, por la cual dispone su pase a disponibilidad calificada. 21.7.81. En el día de la fecha envía carta al Sr. Ministro de tabajo y Seguridad Social por medio de la cual plantea su situación reafirmando lo ya escrito al Sr. Director General de la Seguridad Social, agregando que posee certificado "A" de habilitante para el desempeño de cargos Públicos. Pidiéndose al Sr. Ministro la revisión de la Resolución adoptada por el Poder Ejecutivo, ya que dicha resolución implica un agravio, una condena injusta y alejada de la realidad. 19.10.81. Solicita que a partir del 27.11.81, se le otorgue la licencia reglamentaria generada en 1980, expresando que no haría uso de la disponibilidad de 6 meses a medio sueldo que se iniciaba en esa fecha y que solicitaría su cese a partir de enero de 1982.-

FECHA	DOCUMENTOS	044877 ANTECEDENTES A REGISTRAR 125
	///...	4.1.82.-Envía una carta al Sr. Director General de la Seguridad Social por medio de la cual espera encontrar eco respecto al planteamiento realizado en otras oportunidades de las cuales no ha recibido respuesta alguna. En la presen notifica al Sr. Director General de la Seguridad Social, que nunca ha sido informado por las autoridades de la D.G.S.S. en cuanto a decisión alguna respecto a los motivos que hubieran dado mérito a una medida como la adoptada, ya que solamente recibió con fecha 4.2.81. una nota de la D.G.S.S. por la cual le comunicaba que había resuelto solicitar al Poder Ejecutivo el pase a disponibilidad, en la que el causante destaca que en la mencionada nota se invocaba una razón que no era verdadera. Por intermedio de la carta menciona que en el año 1975 desempeño el cargo de Gerente General en el Consejo Central de asignaciones familiares como cargo de confianza. En diversos presupuestos por tener esa calidad el porcentaje de aumento era de menor nivel al de los otros funcionarios del Organismo. A partir del 27.11.81, su sueldo habría reducido a un 50%.- Menciona que luego de 31 años en el Organismo teniendo una dedicación total al mismo y una administración honrada el premio es el agravio gratuito y el cese. Finaliza la carta mencionándo que pese a todo lo ocurrido se refleja un nuevo perjuicio sin que se tenga la posibilidad de una elemental defensa. 19.1.82. Por información llegada en el día de la fecha, al Ministerio de Trabajo y Seguridad Social, se indica que el

FECHA	DOCUMENTOS	ANTECEDENTES A REGISTRAR 044877
	///...	causante es un hombre muy capaz, inteligencia despierta y buena cultura general, adolece de serior defectos de su personalidad en cuanto es obsecuente con sus superiores y despótico con sus inferiores. Dicha caracteristica hizo que halagara siempre a quienes conducían el organismo con absoluta prescindencia de su ideología. Esto determinó que se hiciera ostentación de su fe democratica cuando era notoria su obsecuencia con los representantes del comunismo dentro del organismo, a quienes, como jerarca, dió todas las facilidades para que pudiera accionar libremente. A ello agregó una colaboración asidua con sus publicaciones habiéndo escrito artículos sobre asignaciones familiares, en la revista de la Ex-Convención Nacional de Trabajadores (C.N.T.). Al ejecutarse el Acto Institucional No.9 y nombrarse al actual Director que no era persona de su grupo, también desconoció su autoridad en forma ostensible, por lo que se solicitó su pase a disponibilidad, la cual se cumplió cuando además se conoció su vinculación con la C.N.T.- 27.1.82. En el día de la fecha se remitió a el Director de este Servicio documentación sobre el causante Ex-Gerente General de la Dirección de Asignaciones Familiares, a los efectos de informar que en la revista que el mismo escribió varios artículos, pertenecieron también a Helvecio PONELLI ARIAS y Ramón FREIRE PISANO, quienes eran integrantes de la célula comunista, desbaratada por la D.N.I.I. en los últimos meses.

FECHA	DOCUMENTOS	044877 ANTECEDENTES A REGISTRAR
		27.1.82.- La Dirección General de la Seguridad Social pone en conocimiento a este servicio que a el causante se le fué asignado un Certificado de Habilitación para ejercer Cargo público, categoría "A".- Eval. A-1.- (FE)
		22.04.82 - Por Of.Nº.212/D-I/82 de este Servicio se informa al Señor Presidente de la Asociación Uruguaya de Fútbol los antecedentes que posée el causante en este Servicio y en otras Agencias de Inteligencia. Se solicitan los elementos de juicio que sea posible aportar, con la finalidad de ratificar o rectificar las conclusiones que se extraen de información existente a efectos de resolver en consecuencia, dado que se encuentra en trámite una Solicitud de C.H.C.P., para permanencia en dependencias de la Dirección de la Seguridad Social, y considerando también que el causante se desempeña también en esa Asociación.-(NN)
27.04.82	D.14127	26.04.82 - En la fecha el Sr. Presidente de la Asociasión Uruguaya de Futbol comunica a este Servicio que: el causante al tomar posesión de su cargo (marzo 1981) de Secretario Honorario de la A.U.F. le comunicó que su situación funcional en Asignaciones Familiares, en ese momento era de"disponibilidad". Que ello era el resultado de intrigas internas de la citada repartición. Que políticamente era simpatizante del Partido Batllista, no habiendo desarrrolado actividad. Que posteriormente le comunicó su pase a situación de "Disponibilidad Calificada".Que a través de la relación estableci

FICHA	DOCUMENTOS	044877 ANTECEDENTES A REGISTRAR 458
		da con el mismo desde marzo de 1981 su actuación le merece los siguientes conceptos:Es activo y eficiente, con afán permanente de destacarse con gran proclividad a declaraciones para la prensa. De poco caracter, aún cuando pretende mostrar una personalidad una personalidad fuerte, por lo que es facilmente influenciable. Que en ningún momento ha hablado de cuestiones de política, siempte se ha expresado favorablemente sobre el proceso político encarado por las Fuerzas Armadas.- De lo expuesto, en su opinión, el Señor Héctor DA PRA no profesa ideas de izquierda, pero su deseo de resaltar, unido a su falta de carácter no hace influenciable como se cita en los antecedentes de fecha 26 de Setiembre de 1974.- Además se agrega que es demócrata, pero en función de su falta de carácter es facilmente utilizado por la izquierda, lo que lo inhabilita para cargos de responsabilidad.- (NM)
C.H.C.P.	Nº6866/	DATOS DE LA D.I.I.I .:Es coaccionado por el activista Protupa Fernando MIRANDA PEREZ, que trabaja bajo las órdenes de él.-Con fecha 7/2/79 solicita en Sec. 5a.C.H.C.P. Form. Nº 749, expidiéndosele Categoría "A".-
81 -PERMANENCIA		30-4-82-Por Of. Nº 238/82 dirigido al Jefe de Policía de
MONTEVIDEO		Montevideo se adjunta dicha Constancia comunicando que esta Dirección ha resuelto otorgar Categoría "B" al causante.
		30-4-82-Por Of. Nº 237/82 se comunica a la D.G.S.S. de la Categoría dispuesta por esta Dirección.-(U).

FECHA	DOCUMENTOS	DA PRA, Héctor ANTECEDENTES A REGISTRAR 044877 89
DIC/81	Doc.0162	En la edición de ENE-FEB/1971 de la revista de la "Comisió de Seguridad Social de la C.N.T." escribe un artículo bajo el título "RECURSOS Y PRESTACIONES DEL REGIMEN DE ASIGNA_ CIONES FAMILIARES".-(AD)
1.7.83.....		- Se hizo Memo (A) No. 1388/983 para el N- 2. (SS)-

FECHA	DOCUMENTOS 044877	ANTECEDENTES A REGISTRAR	Folio

Fs 11

No. Carp. 0310

Foto de Frente	Foto de Perfil

DA PRA — ORELL — Héctor
Apellido Paterno — Apellido Materno — Nombre(s)

Documentos C. C. ATB - 4.924 C. I. 329.569

Domicilio 21 de Setiembre 2286

Teléfono 4.53.70 Sección Policial 7ª

Lugar y Fecha de Nacimiento Montevideo, 4.octubre.1922

Profesión ..... Ocupación Gerente General de D.A.FA.

Otras actividades .....

Actuación .....

Ideología .....

Situación económica ..... Capital aprox. ..... Vehículo .....

Raza ..... Estatura ..... Peso ..... Color de cabello .....

Color de ojos ..... Complexión ..... Señas .....

Estado civil Casado Nombre del cónyuge Blanca Nelly LANZARO SOTO

Nacionalidad del cónyuge ..... Nombre y edad de los hijos .....

Padre, Nombre DA PRA SOBRERO, Carlos (fdo.) Nacionalidad .....

Madre, Nombre ORELL ZOLEZZI, Julieta Nacionalidad .....

Estudios .....

Otros datos .....

26.5.81 = PASE A DISPONIBILIDAD

N. de I. - 08-08 - 5.000 - 1/81
Central de Impresiones Ltda.

27

2790

SERVICIO DE INTELIGENCIA
División I
(Seguridad)

MINISTERIO DE DEFENSA NACIONAL
SERVICIO DE INFORMACION DE DEFENSA
M/F
044878 27

Sección «A»
Act. Ant. Nac.
ha N ~~0050~~

Nombres y Apellidos: DAPRA DE BALSAS Liropeya

Fecha de Nacimiento: 14.5.27 (1)

Lugar de Nacimiento: Montevideo (2)
(País - Ciudad o Localidad - etc.)

Cred. Civ.: Serie BCA N.º 12571 (3) Identidad 521.334 (4)
521.334-9 Montevideo

Otros documentos: (8)
(Pasaporte - Libreta Enrolam. - etc.)

Foto

Domicilio: Pamadomus 2471 (5)
(Ciudad o Localidad) (Calle) (N.º) (Telef.)

Filiación
- Edad Aparente ..... Color del Cutis .....
- Color del Cabello ..... Estatura Aproximada .....
- Complexión ..... Aspecto Social .....
- Señas particulares .....

54990

Ficha confeccionada en Montevideo el 26 de abril de 1963

044878

ACTIVIDADES

(1) Laborales: Profesión Jubilada (6) Lugar de trabajo .....

Cargo ..... Antigüedad .....

Otras Actividades .....

Partido Colorado/Batlle-Tarigo/Nov/982 (9) CONVENCIONAL (10)

(2) Políticas: Ideología ..... Actuación .....

Antecedentes Firmó por derogación de las Medidas Prontas de Seguridad estableci-
das por la huelga en UTE.El Popular de fechas 3.III.963 y L0.III.963.-

Antecedentes familiares .....

(3) Sociales: Estado Civil Casada(7) Religión ..... Figuración .....

Grado Instrucción ..... Lugares que frecuenta .....

(4) Económicas: Situación ..... Capital aprox. ..... Vehículo .....
marca y N.o

Otros datos .....

Datos Complementarios .....

Apreciación Personal Gral. .....

.../11

FECHA	DOCUMENTOS	DAPRA DE BALSAS 044078 ANTECEDENTES A REGISTRAR Liropeya FF3
8/9/82	16722	Figura en el 99 lugar de la lista ACE del Partido COLORADO Agrupación "LIBERTAD y CAMBIO" Dpto. de MONTEVIDEO como candidato para integrar los Deliberantes Departamentales y Convenciones Nacionales en las Elecciones internas de los PP.PP. del 28 de Noviembre de 1982. (EE)(K) INDICA DEL ① AL ⑦
16/X/82	— — —	Por Oficio Nº. 930/82 el S.I.D. comunica a la Corte Electoral, que de acuerdo a las disposiciones vigentes, no existen objeciones para que el causante integre la lista de referencia. (EE)(K)
30/X/82	23691/065	Electo 26 Suplente del Organo Deliberante Nacional del Partido COLORADO por el Departamento de MONTEVIDEO, Hoja de Votación A.C.E. de acuerdo al resultado de las Elecciones Internas de los Partidos Políticos habilitados, efectuadas el 28-XI-82. — Eval. Adj. (XX). Indica: (8)-(9) y (10)--

DE DEFENSA
Dep. I

044879 - 5

Ficha Nº 2

Nombres y Apellidos: DAPRA SOBAFRO Ricardo Emilio

Fecha y Lugar Nac.: .....

Cred. Cív.: Serie ..... Nº ..... Ced. Identidad: .....

Otros documentos: .....
(Pasaporte - Libreta Enrolam. - etc.)

Domicilio: .....
(Ciudad o Localidad) (Calle) (Nº) (Teléf.)

Profesión: .....

Cargo y Lugar: .....

Ideol. Política: ..... Actuación: DIRIGENTE

Datos Complementarios: de la Asociación de Funcionarios civiles del Servicio de Material y Armamento.-

Apreciación General: .....

Ficha confeccionada: Montevideo, 15 de junio de 1967

Foto

Documento		044879 ANTECEDENTES
Fecha	Origen	
1967	"Gremios"	-Vocal de la Asociación de Funcionarios civiles de Servicio de Material y Armamento para el período de 1967.-
6/II/68	62(4)1	Vice-Presidente de la Asociación de Funcionarios civiles del Servicio de Material y Armamento para el período 1968.

044880-3

SERVICIO DE INFORMACION DE DEFENSA

Dep. 1

VARIOS

Confeccionado el 7 de setiembre de 1978.-

FOTO

Apellidos DAPRA SAINT HILAIRE

Nombres Ricardo Luis

Fecha de Nacimiento

Lugar de Nacimiento

Est. Civil

Cred. Cívica BAB Nº19407.- Céd. Identidad Nº938.407, expedida en Montevideo el 11-8-66.-

Otros Documentos

Ocupación

Padre

Madre

Domicilio Sol Nº31 3º.- Ciudad La Coruña.-

Otros datos:

044880

FICHA COMPLEMENTARIA

752

DOCUMENTO		ANTECEDENTES
Fecha	Origen	
15.Oct.77	Doc.1064	-Figura en una nómina de ciudadanos uruguayos que se presentaron ante el Consulado del Uruguay en La Coruña en el período comprendido entre el 8 y el 27 de noviembre y del 29 de noviembre al 18 de diciembre de 1971.(J).-

044881 1

JUNTA DE COMANDANTES EN JEFE

S. I. D.

Dep. I Secc. I

Sub Secc. A/N

Fi[illegible] 24 MAR. 1979

DAPUETO PINO — Apellidos

Alma Luz — Nombres

DOCUMENTOS: C/C BBA 24582 — Serie / Nro. — C/I. ____ — Nro. / Dpto.

OTROS DOC. ____ — Pasaporte / Lib. Enrol. / etc.

NACIMIENTO: ____ — Fecha / Lugar

DOMICILIO: ____ — Calle / Nro. / Teléf. / Ciudad o Localidad

PROFESION U OCUPACION: ____

LUGAR: ____ CARGO: ____

IDEOLOGIA POLITICA: ____ CLASIFICACION: ____

DATOS COMPLEMENTARIOS: ____

Est. Civil [redacted] Cónyuge — Hijos

Otros familiares

044881

Fecha	Documentos	ANTECEDENTES A REGISTRAR
25 SET. 1978	1209	- Delegado de Mesa por las listas: 1001-2001-4190-4191 en las elecciones nacionales del año 1971, por el Departamento de Montevideo . Circuito Nº. 915 .- (0198) (J)

SERVICIO DE INFORMACION
DE DEFENSA
Dep. 1

044882 -9

Confeccionado el 14 MAYO 1974

V A R I O S

FOTO

Apellidos DA LA FUENTE

Nombres Milton

Fecha de Nacimiento

Lugar de Nacimiento

Est. Civil

Cred Cívica Céd. Identidad

Otros Documentos

Ocupación

Padre

Madre

Domicilio Ciudad

Otros datos U.T.E. 41.42.77.

[redacted]

Imp. CHIESA Hnos. Ltda. 10.000 - 12 - 73

044882

FICHA COMPLEMENTARIA

DOCUMENTO		ANTECEDENTES
Fecha	Origen	
11.IX.73	Doc. 2857	_Figura en una relación de nombres ydirecciones incautada al ex_senador Enrique Erro y ex_senador Zelmar Michelini.. (UU) Eval. A-1.- (I)

MINISTERIO DE DEFENSA NACIONAL
S. I. D.

Dep. I Secc. I
Sub-Secc. DIG

044883-7 Ficha No. ..... Confec. 15.1.69

DACKELLI Angel
Apellidos Nombres

DOCUMENTOS: C/C ..... C/I .....
Serie N.o N o Dpto.

OTROS DOC.: .....
Pasaporte Lib. Enrol. etc.

NACIMIENTO: .....
Fecha Lugar

DOMICILIO: .....
Calle N o Telef. Ciudad o Localidad

PROFESION U OCUPACION: .....

LUGAR: ..... CARGO .....

IDEOLOGIA POLITICA ..... CLASIFICACION .....

DATOS COMPLEMENTARIOS .....
Est. Civil Conyuge Hijos

.....
Otros familiares

[redacted]

FECHA	DOCUMENTOS	044883 ANTECEDENTES A REGISTRAR	42
15 VI.65	B.72.D. 105	Secretario General de la Asociación de Funcionarios de Odeca.- Toledo.-	

TM

JUNTA DE COMANDANTES EN JEFE 044884-5 Dep. I Secc. I

S. I. D. Sub Secc. A/N

Ficha Nº ..... Confec. .....

DAPUETO CECILIO — Apellidos

José Luis — Nombres

DOCUMENTOS: C/C BLA 7434 (Serie / Nº) C/I. 483.013 (1) (Nº / Dpto.)

OTROS DOC. ..... (Pasaporte / Lib. Enrol. / etc.)

NACIMIENTO: 27.8.24 (2) (Fecha) Montevideo (Lugar)

DOMICILIO: Maldonado 1603 (3) (Calle / Nº / Teléf. / Ciudad o Localidad)

PROFESION U OCUPACION: Cobrador en el CONAE (4)

LUGAR: ..... CARGO: .....

IDEOLOGIA POLITICA: ..... CLASIFICACION: .....

DATOS COMPLEMENTARIOS: Casado (5) (Est. Civil) [redacted] (Cónyuge) (Hijos)

PADRES: LUIS BERNARDO y MARTINA CECILIA (6) (Otros familiares)

Fecha	Documentos	044884 ANTECEDENTES A REGISTRAR
1976	LIBROS O.C.O.A.	En dicho año se establece su afiliación al Partido Comunista con el Nro. 66843. Evaluación: A-1.-
12.12.78	----------	Solicita C.H.C.P. Nro. 1515 Secc. 2da. Indica del (1) al (4).-qq-.
21/9/81 No 292/8 DE MDEO. (U.T.U.)	C.H.C.P. INGRESO Secc.2da. -	-28/1/82: En la fecha se contestó dicha constancia a nombre del causante, para su Ingreso en U.T.U..- Indica (5) al (6).- (RJ)

Imp. Nacional

JUNTA DE COMANDANTES EN JEFE 044885-2 Dep. I Secc. I

S. I. D.

Sub Secc. A/N

Ficha Nº ____ Confec 3.5.82

DAPUETO — Apellidos
Ruben — Nombres

DOCUMENTOS: C/C ..... Serie ..... Nº ..... C/I. ..... Nº ..... Dpto.

OTROS DOC. ..... Pasaporte ..... Lib. Enrol. ..... etc.

NACIMIENTO: 26.V.955 — Fecha ..... Lugar

DOMICILIO: Guaviyu Nº2288 — Calle ..... Nº ..... Teléf. ..... Ciudad o Localidad

PROFESION U OCUPACION: .....

LUGAR: ..... CARGO: .....

IDEOLOGIA POLITICA: ..... CLASIFICACION: .....

DATOS COMPLEMENTARIOS: ..... Est. Civil ..... Cónyuge ..... Hijos

..... Otros familiares

Fecha	Documentos	44885 ANTECEDENTES A REGISTRAR	FE
14.I.82	10.978	9.XI.968 - En la fecha se encuentra afiliado a la "Unión de Juventudes Comunistas" con el N° 18.058, según microfilm incautado por O.C.O.A. en procedimeinto realizadp el 21 de diciembre de 1981.- EVAL: A - 1	
3.V.82	. . . .	Se contestó en Memo(A)N° 809/82 para el E.M.G.A..- (UU)	

S. I. D. Ficha confeccionada el 10/7/75

Sub - Secc. **A/N.**

Ficha Nro. ____ Confec. [illegible]

044886-0

PAQUETTE ..... Francisco

Apellidos — Nombres

DOCUMENTOS: C/C. ..... C/I. .....

Serie — Nro. — Nro. — Dpto.

OTROS DOC. .....

Pasaporte — Lib. Enrol. — etc.

NACIMIENTO: .....

Fecha — Lugar

DOMICILIO: .....

Calle — Nro. — Teléf. — Ciudad o Localidad

PROFESION U OCUPACION: .....

LUGAR: ..... **CARGO:** .....

IDEOLOGIA POLITICA: ..... **CLASIFICACION:** .....

DATOS COMPLEMENTARIOS: .....

Est. Civil — Cónyuge — Hijos

[illegible]

Otros familiares

044886

Fs2

Fecha	Documentos	ANTECEDENTES A REGISTRAR
1971.-	Listas 4190/91	-Ignacio como 1er. suplente del 22do. titular a la Junta Departamental de Montevideo, en las listas de la "UNION POPULAR", para las elecciones nacionales del corriente año.-(TT).-

SERVICIO DE INFORMACION DE DEFENSA
Dep. 1

044887-8

Confeccionado el 21 de agosto de 1973.

VARIOS

Apellidos DARAGNES RODERO (1)

Nombres ERNESTO

Fecha de Nacimiento 19.4.926 (2)

Lugar de Nacimiento Montevideo (3)

Est. Civil

Cred. Cívica BKB 6203 (4) Céd. Identidad 452.921

Otros Documentos

Ocupación COORDINADOR GEOGRAFICO Jefe administrativo de la Universidad Mayor (8)

Padre Dionisio (5)

Madre Isabel (6)

Domicilio Justicia Nº 2197 (7) Ciudad

Matías Alvarez 3836 Apto. 1203(9) Tel.39.57.30 (12) Tel.Of:40.11.06 (13)

Otros datos Organismo donde Trabaja: Instituto de Teoría y Urbanismo (10)

Cargo: Asistente Docente de Investigación en el campo de la administracion Municipal vinculada al Planeamiento Territorial (11)

Imp. CHIESA Hnos. Ltda. 4.000 - 11 - 72

044887

FICHA COMPLEMENTARIA

DOCUMENTO		ANTECEDENTES
Fecha	Origen	
20.8.73	D.2419 (EVAL F-6)	Es integrante de un grupo autodenominado de estudio y reconocimiento geográfico de la Fac.De Humandidades que se reune en Justicia 2197.(29.87.510) Este grupo es militante del Frente Amplio realizando frecuentes viajes a diferentes puntos del interior con fines de relevamientos.(E)
17.3.78	DNII	20/8/976 - Por Diligenciado Nº 1063 del D-2 se establece que actúa como Coordinador General del Grupo de Exploración y Reconocimiento Geográfico.- 20/9/77 - Se establece que el titular brindó una conferencia sobre "Descripción Geográfica del Río Negro" en el Museo Nacional de Historia.- Indica del 1 al 8 - Según Constancia de Habilitación Nº 1486/78 de la Secc. 4ta. de Montevideo.-(BB)-
8.10.81	———	Se contesto memo . A() Nº 1939/981 para el MEC (MS)

Fs3

FECHA	DOCUMENTOS	044887 ANTECEDENTES A REGISTRAR
25.3.82	D. 13087	-Figura en una relación de pe sonas que realizan dever sas tareas de conducción y producción de programas, en el régimen de coproducción y espacios contratados de - CX 36 Radio Centenario.Dichi programa es: "Aquí y Ahe ra"(periodístico com amenidades y musica).-Eval.A-1.- (TJ)-Indica (9).--
21.5.82	D.15060	-D.I.I. Idem anotación del año 1978 .-
19.5.81	D.3997	-SE.PLA.CO.DI. solicitó por Nota N°1021/81/D aval para beca a (España). SE APRUEBA por Memo.(A) N°803/81 de fecha 20/ MAY/981 . Indica (10) al (13).- (SM).-
07/03/83	01066/80	-30/06/80- El causante figura como secretario del "GRUPO DE EXPLORACION Y RECONOCIMIENTO GEOGRAFICO DEL URUGUAY", en este informe se menciona que es una Inst. Privada y que no tiene vinculacion con el Ministerio de Educación y Cultura ni con el Museo de Historia Nacional. Es de destacar que al mencionado Grupo se le permitió reunirse en la Sede del Museo Histórico Nacional (Bs.As. 652), por las finalidades del mismo. Eval: A - 2 (R)

FECHA	DOCUMENTOS	044887 ANTECEDENTES A REGISTRAR

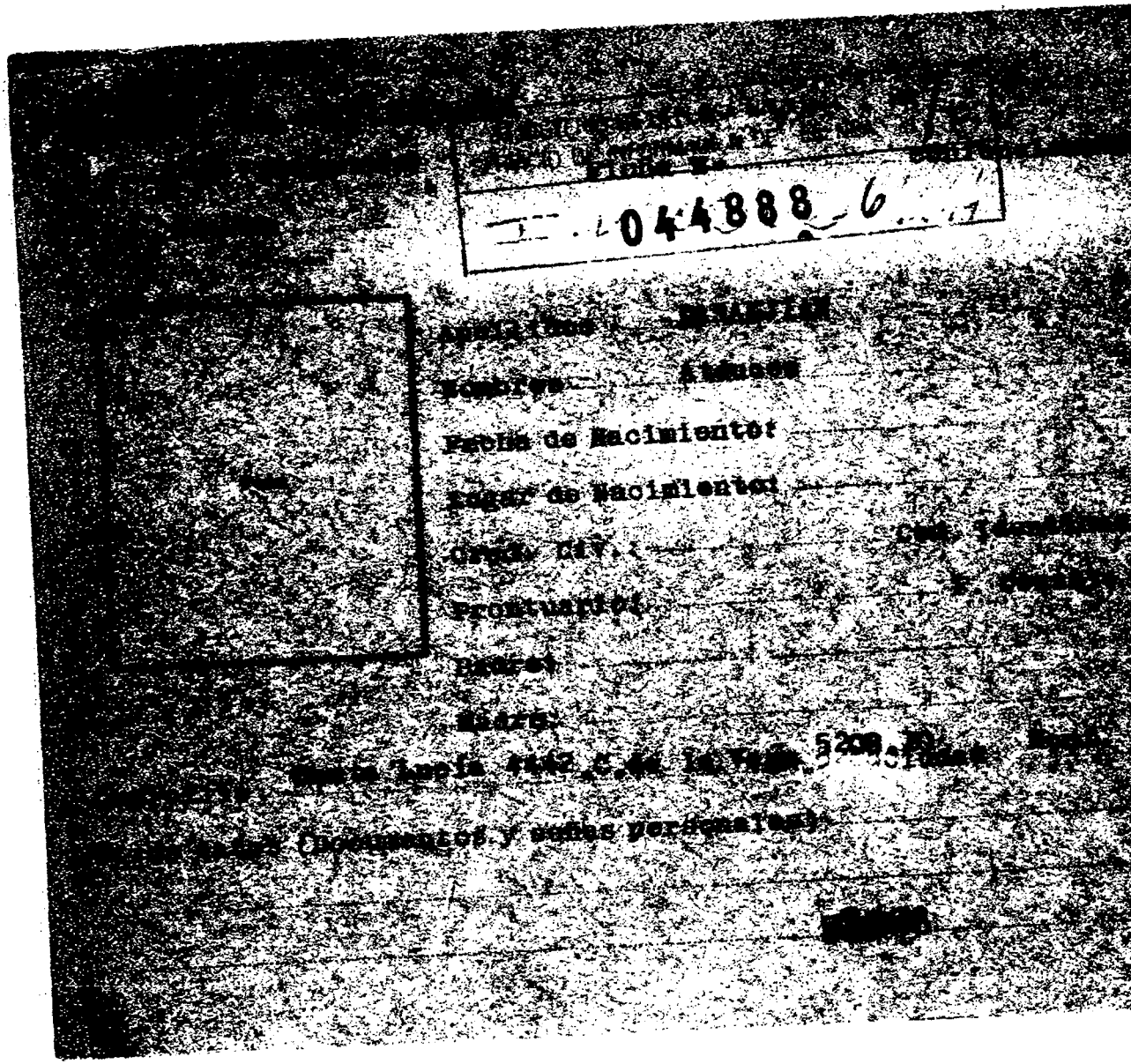

044888 6

Apellidos: [illegible]

Nombres: Atanasio

Fecha de Nacimiento:

Lugar de Nacimiento:

Cred. Civ.: Cod. [illegible]

Prontuario:

Padre:

Madre:

[illegible] Lucía 4442 C. de la Vega 5208 [illegible]

[illegible] (Documentos y señas personales)

044888

FICHA COMPLEMENTARIA

Documento			Antecedentes
N°	Fecha	Origen	
[illegible]	[illegible] 15.[illegible].65		Recibe correspondencia de la [illegible] rigida a: Santa Lucía N°4442-Mont[illegible]
[illegible]71 [illegible]	[illegible]71 [illegible]		Recibe correspondencia (publicacio[illegible] [illegible]a.- La entrada al país del mencionado [illegible] hibida por el Decreto 518/71 de la [illegible] (E)

1700

14 JUN 1974 ES1

MINISTERIO DE DEFENSA NACIONAL

S. I. D.

044889-4

Dep. I Secc. I

Sub - Secc. G

Ficha Nro.____ Confec.____

DARAKJIAN — Elisa

Apellidos — Nombres

DOCUMENTOS: C/C. ____ Serie ____ Nro. ____ C/I. ____ Nro. ____ Dpto.

OTROS DOC. ____ Pasaporte ____ Lib. Enrol. ____ etc.

NACIMIENTO: ____ Fecha ____ Lugar

DOMICILIO: ____ Calle ____ Nro. ____ Teléf. ____ Ciudad o Localidad

PROFESION U OCUPACION: Docente

LUGAR: U.T.U. **CARGO:** Prof. Cocina

IDEOLOGIA POLITICA: Comunista **CLASIFICACION:** ____

DATOS COMPLEMENTARIOS: ____ Est. Civil ____ Conyuge ____ Hijos

____ Otros familiares

044889 52

Fecha	Documentos	ANTECEDENTES A REGISTRAR
16/5/73	1008	Figura en lista de docentes de U.T.U., sindicada como comunista. (K)
77.11.83	2155/80 pág.12	03.01.77: En la fecha cesa en su cargo como docente de la Facultad de Medicina por revocación por resolución del Decano Interventor.Eval.A-1.(ME)

MINISTERIO DE DEFENSA NACIONAL 044890-2 Dep. I Secc. 1

S. I. D. Sub Secc. G

Ficha Nro. _____ Confec. _____

DARAKGIAN — Apellidos

Susana — Nombres

DOCUMENTOS: C/C _____ Serie _____ Nro. C/I. _____ Nro. _____ Dpto.

OTROS DOC. _____ Pasaporte Lib. Enrol. etc.

NACIMIENTO: _____ Fecha Lugar

DOMICILIO: _____ Calle Nro. Teléf. Ciudad o Localidad

PROFESION U OCUPACION: Profesora

LUGAR: _____ CARGO: _____

IDEOLOGIA POLITICA: _____ CLASIFICACION: _____

DATOS COMPLEMENTARIOS: _____ Est. Civil Cónyuge Hijos

[redacted]

Otros familiares

044890

Fecha	Documentos	ANTECEDENTES A REGISTRAR
16-2-71	B.77.D.1 Ev.F-3.-	Figura en una nómina de Profesores de Enseñanza Secundaria, del interior (Afiliados a la Gremial de Profesores de Montevideo y Federación Nacional de Profesores) vinculados a actividades de proselitismo y agitación subversiva o simpatizantes de las mismas, en los años 1965 66/67/68.- (H).-
7/4/77	D. 307 "	-Figura en una relación de profesores que serían de tendencia izquierdista, contenida en un folleto publicado por la Federación Nacional de Profesores de Enseñanza Secundaria, en ocasión de la elección de Consejeros, que se llevó a cabo en la ciudad de Salto, en los días 29 y 30 de Julio, entre los años 1969/1972.-(Eval.A-1)(LL).- 30.1.78-Se contestó por MEMO(A)Nº 3656/77 para el C.N.E.N. (Cnel. Reissig).-qq-. 31.7.79-MEMO(A)Nº 3450/78-DPTO.C-2/ESMACO.-qq-.

SERVICIO DE INTELIGENCIA [illegible]

Dep. I (Seguridad)

Sección

MINISTERIO DE DEFENSA NACIONAL
SERVICIO DE INFORMACION DE DEFENSA
M/F

Ficha N° 044891 -0/7 [illegible]

confeccionada el 8-VI-[illegible]

Foto

Apellidos DARAMIAN

Nombres Sarkis.-

Fecha de Nacimiento:

Lugar de Nacimiento:

Cred. Civ.:

Ced. Identidad:

Prontuario:

F. Censal:

Padre:

Madre:

Domicilio:

Ciudad:

Otros datos (Documentos y señas personales)

[illegible]

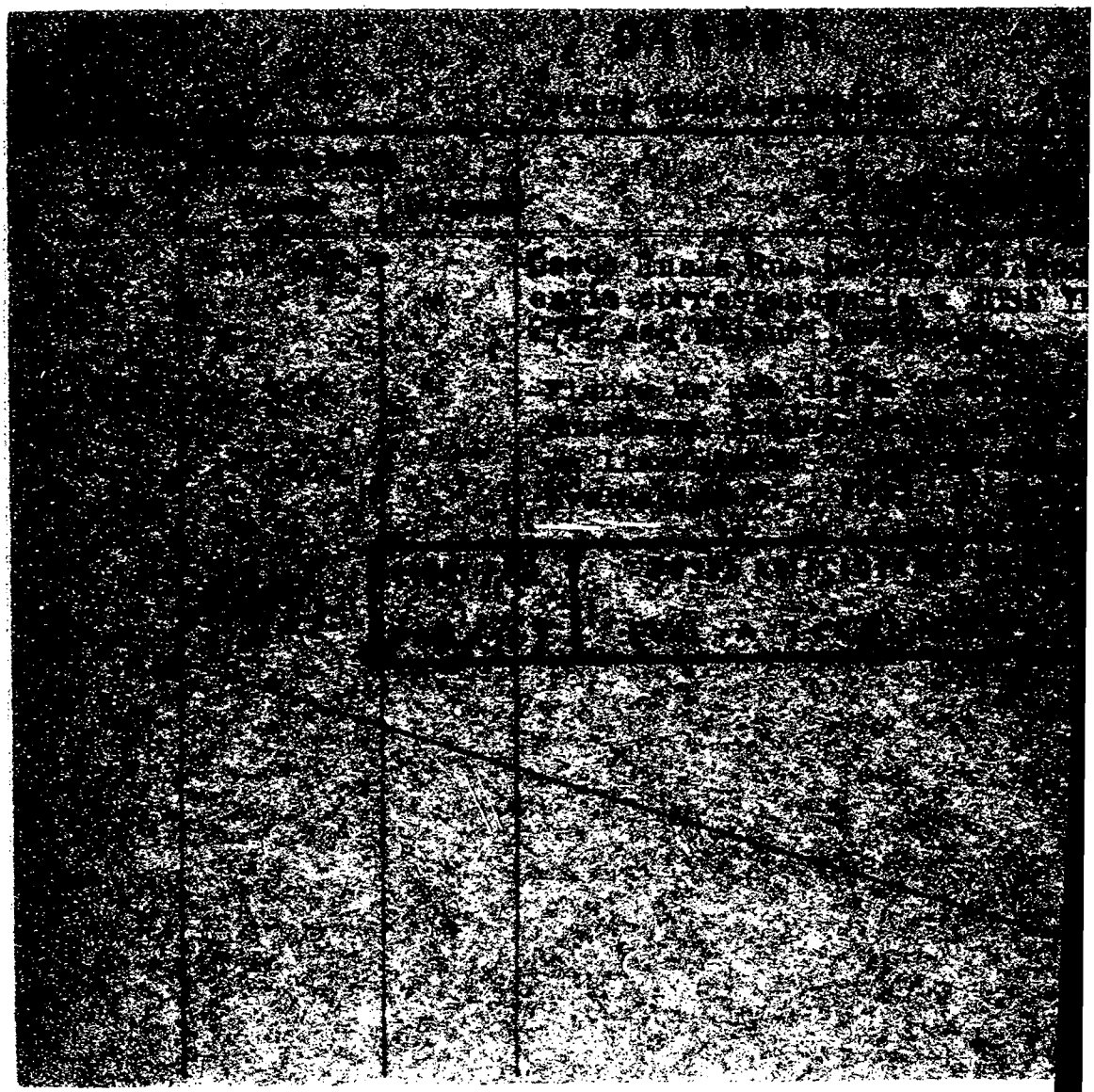

1706

044892-8

F51

JUNTA DE COMANDANTES EN JEFE

S. I. D.

Dep. I Secc. I

Sub Secc. A/N

Ficha Nro. ____ Confec. 26.3.79

DARAY VERA (Apellidos) — María Esther (Nombres)

DOCUMENTOS: C/C B.E.B. 7499 (Serie / Nro.) C/I. 854.678 (1) (Nro. / Dpto.)

OTROS DOC. ____ (Pasaporte / Lib. Enrol. / etc.)

NACIMIENTO: 21.7.937.(2) (Fecha) — Montevideo (3) (Lugar)

DOMICILIO: Gral SAN MARTIN BD 7 (Calle / Nro.) — Salto (4) (Teléf.) — Yaguaron 1840 (7) (Ciudad o Localidad)

PROFESION U OCUPACION: Funcionario (5)

LUGAR: D.G.S.S. — CARGO: ____

IDEOLOGIA POLITICA: ____ — CLASIFICACION: ____

DATOS COMPLEMENTARIOS: ____ (Est. Civil / Cónyuge / Hijos)

Hijo de Dolinda (6) (Otros familiares)

044892 Fs2

Fecha	Documentos	ANTECEDENTES A REGISTRAR
16.3.79	D.0355	-- Delegado de Mesa por las listas 808,1808 , en las elecciones nacionales del año 1971 por el Departamento de Montevideo .- Circuito N° 1483 (Inf. Corte Electoral).- (Pág. N° 6) (Y)
16.11.80.C.H.C.P.No.012/80.Permanencia.Salto.		18.9.981.En el día de la fecha se contestó dicha constancia a nombre del causante, solicitada por la Dirección General de la Seguridad Social, para su Permananeia.- Indica del (1) al (6).- (Q)
10.9.82	D.18901	-Con fecha 16.11.980 solicitó C.H.C.P., la cual le fue expedida el 22.3.982, Cat. "B".- (MB).-
22.8.83	982/79 Pag.03	Indica idem. al Doc,0355 de fecha 16.3.79.-Eval.A-2 (Y)
19.10.83	31109/274	Indica IDEM. Doc.0355/79.-Eval.A-2.-(FE) Indica (7)

20 JUN 1974

MINISTERIO DE DEFENSA NACIONAL 044893-6 - Dep. I Secc. I

S. I. D. Sub - Secc. G

Ficha Nro.____ Confec.____

DARCELO (Apellidos) Roberto (Nombres)

DOCUMENTOS: C/C.____ (Serie / Nro.) C/I.____ (Nro. / Dpto.)

OTROS DOC. ____ (Pasaporte / Lib. Enrol. / etc.)

NACIMIENTO: ____ (Fecha / Lugar)

DOMICILIO: ____ (Calle / Nro. / Teléf. / Ciudad o Localidad)

PROFESION U OCUPACION: Funcionario U.T.E.

LUGAR: Central Batlle **CARGO:** Taller eléctrico

IDEOLOGIA POLITICA: ____ **CLASIFICACION:** Activista

DATOS COMPLEMENTARIOS: ____ (Est. Civil / Conyuge / Hijos)

Otros familiares

044893 F52

Fecha	Documentos	ANTECEDENTES A REGISTRAR
11.2.74	0580	Participó en una reunión con Rogelio Zorrón Nieves en el Taller eléctrico. (K)

SERVICIO DE INFORMACION DE DEFENSA

Dep. 1

044894-4

Confeccionado el 11.5.76

V A R I O S

FOTO

Apellidos DARCULAR

Nombres Olga

Fecha de Nacimiento

Lugar de Nacimiento

Est. Civil

Cred Cívica Céd. Identidad

Otros Documentos

Ocupación

Padre

Madre

Domicilio Ciudad

Otros datos

[redacted]

Imp. CHIESA Hnos. Ltda. 10.000 - 12 - 73

044894

FICHA COMPLEMENTARIA

42

DOCUMENTO		ANTECEDENTES
Fecha	Origen	
22.10.74	Doc. 2734 (Ev. B-2)	- Figura en una nómina de adherentes al Frente Amplio del Comité de Trabajadores de la Enseñanza Industrial y Agraria.-(00)

044895-1

MINISTERIO DE DEFENSA NACIONAL
S. I. D.

Dep. I Secc. I
Sub - Secc. G
Ficha Nro. ____ Confec. ____

DARDO RAMIREZ — Apellidos
Elío — Nombres

DOCUMENTOS: C/C. B.S.A. 31.532 — Serie / Nro.
C/I. 702.603 — Nro. / Dpto.

OTROS DOC. ____ — Pasaporte / Lib. Enrol. / etc.

NACIMIENTO: 16.8.932 — Fecha
Tacuarembó — Lugar

DOMICILIO: Fernández Crespo 1775 ap.20 — Calle / Nro.
Montevideo — Teléf. / Ciudad o Localidad

PROFESION U OCUPACION: Chófer

LUGAR: AMDET **CARGO:** ____

IDEOLOGIA POLITICA: ____ **CLASIFICACION:** ____

DATOS COMPLEMENTARIOS: Casado - Blanca Elvira Rey
Est. Civil / Conyuge / Hijos

Hijo de Soila

Otros [illegible]

044895

Fecha	Documentos	ANTECEDENTES A REGISTRAR
31.8.74	Of.P/M	Fué detenido el 1.7.73 cuando participaba de una reunión no autorizada en el Círculo Católico de Obreros, con otros compañeros, liberado el 6.7.73. (K)

MINISTERIO DE DEFENSA NACIONAL
S. I. D.

044896-9

Dep. I Secc. I
Sub-Secc. G
Ficha Nº..... Confec.....

DANELA RAMIREZ — Miguel Oscar
Apellidos — Nombres

DOCUMENTOS: C/C ..... C/I No tiene
Serie No. No. Dpto.

OTROS DOC.: .....
Pasaporte Lib. Enrol. etc.

NACIMIENTO: En Montevideo El 31/5/954.
Fecha Lugar

DOMICILIO: Cordoba Nº484.
Calle No. Telef Ciudad o Localidad

PROFESION U OCUPACION: Trabaja en la Heladeria Capurro

LUGAR: ..... CARGO .....

IDEOLOGIA POLITICA ..... CLASIFICACION Activista

DATOS COMPLEMENTARIOS Hijo de Miguel y Gladis
Est. Civil Conyuge Hijos

Otros Familiares

FECHA	DOCUMENTOS	044896 ANTECEDENTES A REGISTRAR
5 VI.70.	Ma.I.Nº8	Ocupo la planta industrial de EGSA, junto a los Obrero en marzo de 1970.V.

044897-7

PE

MINISTERIO DE DEFENSA NACIONAL
S. I. D.

Dep. I Secc. I
Sub-Secc. A/N
Ficha Nro. ..... Confec. 12.V.72

DARELLI MURAEL — Apellidos
ANTONIO Leonardo — Nombres

DOCUMENTOS: C/C. ..... Serie ..... Nro. C/I. No. 821.243.- Nro. ..... Dpto.

OTROS DOC. ..... Pasaporte ..... Lib. Enrol. ..... etc.

NACIMIENTO: ..... Fecha ..... Lugar

DOMICILIO: ..... Calle ..... Nro. ..... Teléf. ..... Ciudad o Localidad

PROFESION U OCUPACION: Hermano

LUGAR: Sagrada Familia CARGO: .....

IDEOLOGIA POLITICA: ..... CLASIFICACION: .....

DATOS COMPLEMENTARIOS: ..... Est. Civil ..... Conyuge ..... Hijos

[redacted]

..... Otros familiares

044897

Fecha	Documentos	ANTECEDENTES A REGISTRAR
9.V.72	Inf.Direc. 302	--Viajó el 28 ó 29 de marzo a México.Se tiene la certeza de que fué a CUBA.Regresó el 25 de abril.=(J).
1972.-	Mem.IGLESIA EN EL URUGUAY, (Pág.5).	--Firmante conjuntamente con mas de 90 Sacerdotes uruguayos de un documento enviado en 1968 a los Obispos de A.Latina (CELAM).- Dicho documento entre otras cosas pedía que se permitiera al pueblo cristiano, el uso de "la mas amplia libertad en la elección de los medios mas aptos para obtener la liberación",etc.etc.-(PP).-
13/7/73	D-1652	-C.I. No. 821.243, domicil.Agraciada 1960 Colegio Sagrada Familia.- Detenido en momentos que sacaba fotografías al Edificio de Aduana.-(PP).- Se le retiró la película.-(PP).- Hermano de la Sagrada Familia.- Viajó el 28 ó 29 de marzo de 1972, a México.- Se tiene la certeza que en esa oportunidad fué a Cuba, regresó a nuestro país el 25 de abril del mismo año .-(PP).-

044838-5

MINISTERIO DE DEFENSA NACIONAL
S. I. D.

Dep. I Secc. I
Sub-Secc. G
Ficha Nº..... Confec...

DA RENAH Máximo
Apellidos *Nombres*

DOCUMENTOS: C/C..... C/I.....
Serie *No.* *No.* *Dpto.*

OTROS DOC.:.....
Pasaporte *Lib. Enrol.* *etc.*

NACIMIENTO: .....
Fecha *Lugar*

DOMICILIO: .....
Calle *No.* *Telef* *Ciudad o Localidad*

PROFESION U OCUPACION: Estudiante de Preparatorios

LUGAR:..... **CARGO**.....

IDEOLOGIA POLITICA..... **CLASIFICACION** Activista

DATOS COMPLEMENTARIOS .....

Est. Ot[illegible] Conyuge Hijos

Otros Familiares

044898 $2

FECHA	DOCUMENTOS	ANTECEDENTES A REGISTRAR
23 5/68	B76-D19	Se postula en la lista Nº44 lema "Reafirmación" Sub-Lema Movimiento de Acción Estudiantil Democratica (MAED) para integrar el Consejo Ejecutivo de la Asoc. de Estudiantes de Preparatorios por el periodo 1968/69. (V).-

COMANDANTES EN JEFE

S. I. D.

Dep. I Secc. I

Sub Secc. A/M

Ficha Nro. ____ Confec. 12.2.7(

D'ARRIGO PEREIRA — Elsa Cristina
Apellidos — Nombres

DOCUMENTOS: C/C ____ C/I. ____
Serie Nro. Nro. Dpto.

OTROS DOC. ____
Pasaporte Lib. Enrol. etc.

NACIMIENTO: ____
Fecha Lugar

DOMICILIO: Gaboto 1721
Calle Nro. Teléf. Ciudad o Localidad

PROFESION U OCUPACION: ____

LUGAR: ____ CARGO: ____

IDEOLOGIA POLITICA: Comunista CLASIFICACION: U.J.C.

DATOS COMPLEMENTARIOS: ____
Est. Civil [redacted] Cónyuge Hijos

Otros familiares

044899

FSE

Fecha	Documentos	ANTECEDENTES A REGISTRAR
17.12.75	2117	Afiliada a la Seccional Cordón de la proscripta U.J.C. con el Nº 41.080 de acuerdo a una lista de integrantes de la misma, recientemente capturada en un "berretín" del domicilio de MARIA DEL ROSARIO GONZALEZ SCAYOLA DE FERNANDEZ. Eval. A-1.(E).-

VARIOS

JUNTA DE COMANDANTES EN JEFE
S. I. D.

044900-9

Dep. [redacted] Secc. [redacted]
Ficha No. ..... Confec. 26.4.83

D'ARGENIO MARTINEZ (Apellidos) ... Ernesto (Nombres)

DOCUMENTOS: C/C. AUA 11976 (Serie / No.) ... C/I. 1.233.283-7 (No. / Dpto.)

OTROS DOC. (Pasaporte / Lib. Enrol. / etc.)

NACIMIENTO: 8.10.51 Mdeo. (Fecha / Lugar)

DOMICILIO: Estero Bellaco 2878 Mdeo. (Calle / No. / Teléf. / Ciudad o Localidad)

PROFESIÓN U OCUPACIÓN: Contador Público

LUGAR: M.I. y Energía ... **CARGO:** Asesor -Evaluador de Proyectos de Inversión
Unidad Asesora de Promoción Industrial

IDEOLOGÍA POLÍTICA: ... **CLASIFICACIÓN:** ...

DATOS COMPLEMENTARIOS ... Soltero (Est. Civil / Cónyuge / Hijos)

[redacted] (Otros familiares)

FECHA	DOCUMENTOS	044900 ANTECEDENTES A REGISTRAR
26.4.83	25393/08	25.3.83-SE.PLA.CO.DI. por Nota Nº583/83/D solicita aval para Beca a EE.UU., SE APRUEBA por Memo.(A) 695/83 (1ra.Parte) del 5.4.83.-(C)

044901-7

[illegible] DE INFORMACION
DE DEFENSA

Confeccionado el 21-VII-[illegible]

[illegible]

Apellidos [illegible]

Nombres José [illegible]

Fecha de Nacimiento

Lugar de Nacimiento

Est. Civil

Cred. Cívica: Céd. Identidad

Otros Documentos

Ocupación

Padre

Madre

Domicilio Ciudad

Otros datos

[illegible]

1726

S. I. D.
Dpto. I

045201 ASUNTO

10/X/983
(IX) 473

DARIAS BOSSIO
José María

Afiliado al P.C. S/N.-

AÑO	DOCUMENTO

2.000 - 2/83 - O. T. 5081 - Cía. Nal. de Rollos - R.U.C. 210288150015

045201

AÑO	DOCUMENTO
30923/267 y 005	C.C.: ABA No. 3040 Dom.: Martín Berinduague No. 190 entre Iglesias y C. de la Vega.- Comité: Dragado. Puerto Observaciones: P.C.

JUNTA DE COMANDANTES EN JEFE 044902 -5

S. I. D.

V 3(2 Sub Secc. A/B 27.5.83

Ficha No: ½ .... Cuadr.

DA RATO .... Ramón ....

Apellidos Nombres

DOCUMENTOS: C/C. .... **C/I.** ....

Serie No. No. Dpto.

OTROS DOC. ....

Pasaporte Lib. Enrol. etc.

NACIMIENTO: ....

Fecha Lugar

DOMICILIO: ....

Calle No. Teléf. Ciudad o Localidad

PROFESIÓN U OCUPACIÓN: Perioidsta ....

LUGAR: Rueda de Emisoras Rato ... **CARGO:** ....

IDEOLOGÍA POLÍTICA: .... **CLASIFICACIÓN:** ....

DATOS COMPLEMENTARIOS ....

Est. Civil Cónyuge Hijos

....

Otros familiares

FECHA	DOCUMENTOS	044902 ANTECEDENTES A REGISTRAR
27.5.83	2 330/3	Acreditado ante la DIVRP para cubrir la visita de SS.MM. los Reyes de España, realizada entre el 20 y el 22 de los corrientes.Val:-1 (.C)

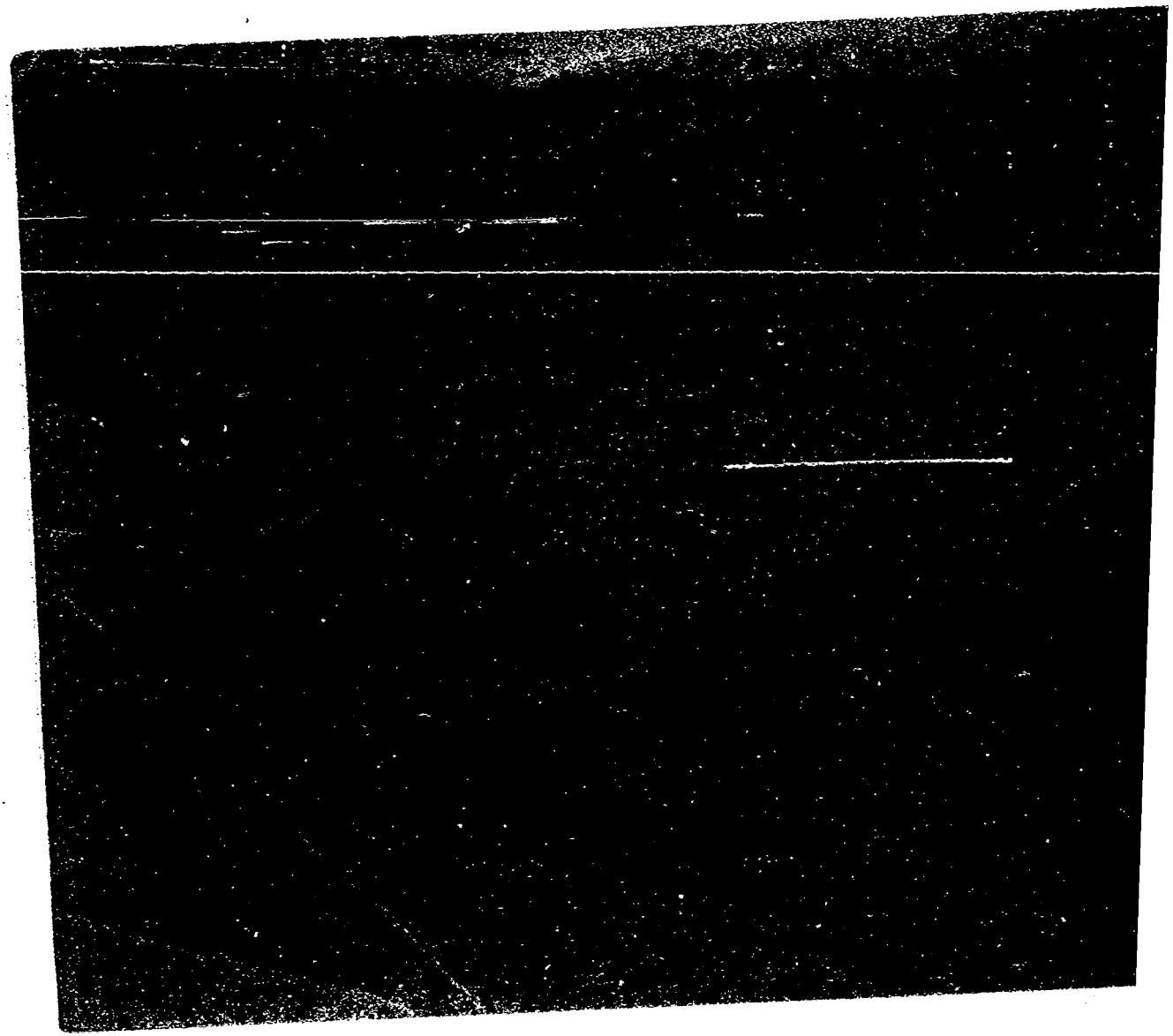

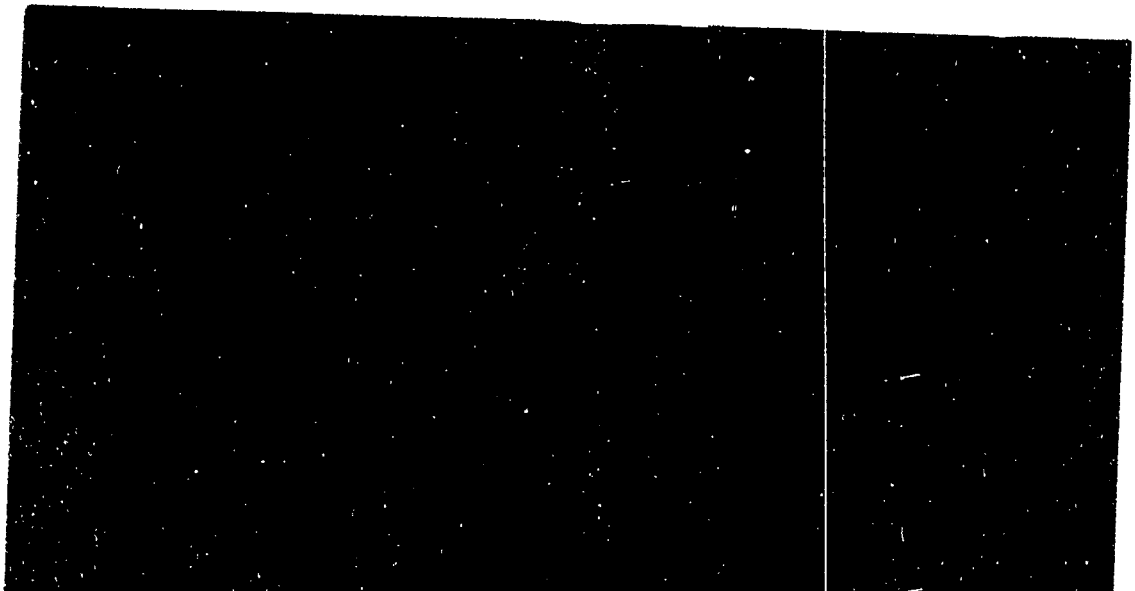

732

FC1

JUNTA DE COMANDANTES EN JEFE 044904-1 Dep. 1 Secc. 1

S. I. D. Sub Secc. A/N

Ficha Nro. Confec. 21 MAR. 1979

DARIAS CASTRELLINO (Apellidos) Juan Carlos (Nombres)

DOCUMENTOS: C/C BVB 12223 (Serie / Nro.) C/I. ..... (Nro. / Dpto.)

OTROS DOC. ..... (Pasaporte / Lib. Enrol. / etc.)

NACIMIENTO: ..... (Fecha / Lugar)

DOMICILIO: ..... (Calle / Nro. / Teléf. / Ciudad o Localidad)

PROFESION U OCUPACION: .....

LUGAR: ..... CARGO: .....

IDEOLOGIA POLITICA: ..... CLASIFICACION: .....

DATOS COMPLEMENTARIOS: .....

Est. Civil [redacted] Cónyuge | Hijos

Otros familiares

44904

Fecha	Documentos	ANTECEDENTES A REGISTRAR
25 SET 1978		- Delegado de Mesa por las listas: 1001-2001 , en las elecciones nacionales del año 1971 , por el Departamento de Montevideo . Circuito Nº. 1508 .- (0199) (J)

S. I. D.
Dpto. I

045204

ASUNTO

08/10/83
(P) B3

DARIAS RASTELLINO
Juan Carlos

Af. P.C. No.45536

AÑO	DOCUMENTO

2.000 - 2/83 - O. T. 5061 - Cía. Nal. de Rollos - R.U.C. 210288150015

045204

AÑO	DOCUMENTO
30923/234	Dep.Mdeo. - Secc.Grimau - Fecha de Ing.:23/6/70
005.-	Nac.Or. - Edad: 36 años - Dom.: Atanasilde Suarez
	130 Apto.2 entre Santa Lucía y Pedro Galán -
	Ocup.: Of.Artesano - Lugar de Trabajo: U.T.E.
	Máquinas AUTE - Presentado por: R. Calvo - Cotiza
	NO - Popular SI.-

044905-8

SERVICIO DE INFORMACION DE DEFENSA

Dep. 1

RE- Confeccionado el 12.VII.78

VARIOS

FOTO

Apellidos DARIAS

Nombres Sergio

Fecha de Nacimiento

Lugar de Nacimiento

Est. Civil

Cred. Cívica Céd. Identidad

Otros Documentos

Ocupación comerciante

Padre

Madre

Domicilio Ciudad

Otros datos:

044905

FICHA COMPLEMENTARIA

FS2

DOCUMENTO		ANTECEDENTES
Fecha	Origen	
8.VI.62	"EL POPULAR"	-Suscribe un Manifiesto de Profesionales, Intelectuales, Artistas, Estudiantes, Trabajadores; que se Pronuncian por un Frente de las Fuerzas Democráticas y Antimperialistas, sin exclusiones.-(J).-
14.11.80	Doc. 1564	-Indica lo mismo que Documento anterior: "El Popular" 08.06.962.- (SF).-
18/III/83	11941 / 82 PAG. 1369	- POSEE ANTECEDENTES EN EL CO.NA.E - EVAL - A - 1.(CD) INDICA ( ) ( ) ( )

DE DEFENSA

Dep. 1

Confeccionado el

VARIOS

FOTO

Apellidos D'ARIENZO AIENDOLA

Nombres Ernani

Fecha de Nacimiento

Lugar de Nacimiento

Est. Civil

Cred. Cívica Céd. Identidad

Otros Documentos

Ocupación

Padre

Madre

Domicilio Ciudad

Otros datos

[redacted]

044906

FICHA COMPLEMENTARIA

Ese

DOCUMENTO		ANTECEDENTES
Fecha	Origen	
13/1/1973	D.18 J.F.M.(Nr.1)	- Luego de ser detenido en averiguación fué dejado en libertad.- (C.C)

Confeccionado el 1º/II/78

Dep. 1

VARIOS

FOTO

Apellidos DARIO

Nombres Srta.

Fecha de Nacimiento

Lugar de Nacimiento

Est. Civil

Cred. Cívica ..... Céd. Identidad .....

Otros Documentos

Ocupación Estudiante de Magisterio

Padre

Mad-e

Domicilio ..... Ciudad .....

Otros datos:

chiess hnos. - 4 000 - 5/77

044907

FICHA COMPLEMENTARIA

FSR

DOCUMENTO		ANTECEDENTES
Fecha	Origen	
13/12/78	B.19-D.26	En la fecha establecida se realizó una reunión, (autorizada por Autoridades Policiales). Se presume que la vinculación ideológica de los concurrentes a la misma, sea tendenciosa, por ser estos los que normalmente intervienen en los actos organizados por grupos de ideología extrema izquierda.-(Eval.B-2)(LL).-

...DE INFORMACION
...DEFENSA
...ep. 1

AN

044900 2

Confeccionado el 20 - 6 - 75

FOTO

Apellidos DARINO ACOSTA (1)

Nombres Delia Victoria

Fecha de Nacimiento 26.11.30.

Lugar de Nacimiento DURAZNO (6)

Est. Civil

Cred Cívica A.K.B.3.755.(4) Céd. Identidad 1.727.110. (3)

Otros Documentos

Ocupación Aux.Enf.- Hospital de Clínicas (2)

Padre Dante (7)

Madre Paulina

Domicilio Yacó 1433 ,Ap.6 (1954) (5) Ciudad

Otros datos

[redacted]

Imp. CHIESA Hnos. Ltda. 10.000 - 12 - 73

044908

FICHA COMPLEMENTARIA

+52

DOCUMENTO		ANTECEDENTES
Fecha	Origen	
17-6-75	Doc.1092 Eval.A-2	-Figura en una relación de funcionarios del Hospital de Clínicas, dado de baja por no haber firmado la - Declaración Jurada de Fe Democrática.(1)(2).(RR)
26.I.76.	Doc. 0077.	-AÑO 1954: Afiliada al P.Comunista y difusora de la revista comunista "Nosotras". En las elecciones nacionales del mencionado año fué candidata por el P.Comunista en representación del Dpto. de Durazno, a la Cámara de Representantes en carácter de suplente. AÑO 1955: Secretaria de la Comisión Femenina de las Seccionales 18 y 24 del P.Comunista del Uruguay. Indica: (3) (7). (Y).-
18.12.76	Doc. 1575	- Indica lo mismo que el documento Nº 1092.-(0)-. Eval.A-2.-
31/10/77	Doc.Nº1137 Univ.de la Rep. -	Figura en una relación de sumarios realizados por la Universidad de la República en el Hospital de Clínicas por irregularidades administrativas recomendándose una suspensión de 10 días según consta en el expediente Nº 844/75, también por negarse a firmar la Declaración Jurada de Fe Democrática siendo destituída , constando en el expediente Nº 3629/ /75 de la Universidad el cual finalizó al 30/9/77. No lleva evaluación. (C).-

Ficha Nro. _____ Confec. 4.76

DARINO — Delia
Apellidos — Nombres

DOCUMENTOS: C/C _____ C/I. _____
Serie Nro. Nro. Dpto.

OTROS DOC. _____
Passporte Lib. Enrol. etc.

NACIMIENTO: _____
Fecha Lugar

DOMICILIO: _____
Calle Nro. Teléf. Ciudad o Localidad

PROFESION U OCUPACION: Funcionaria

LUGAR: Hospital de Clínicas CARGO: _____

IDEOLOGIA POLITICA: _____ CLASIFICACION: _____

DATOS COMPLEMENTARIOS: _____
Est. Civil Cónyuge Hijos

Otros familiares

044908

Fecha	Documentos	ANTECEDENTES A REGISTRAR
4.3.76	0288	Figura como candidata a Suplente para integrar la Comisión Fiscal de la Asociación de Funcionarios del Hospital de Clínicas durante el período 1961-1962. Dicha Asociación es de dirigencia izquierdista. Se postula por la lista Nº 2. Lema "Por la Unidad de los funcionarios". Sub Lema "Pro - préstamo para vivienda propia". (E).-
		Candidata a Suplente de la Comisión Directiva durante el período 1968-1969. Se postula por la lista No. 8. Lema "Nuevas formas de lucha". (E).-

JUNTA DE COMANDANTES EN JEFE U 44909 -O

S. I. D.

DEP. I

SUB SECC. A/N

FICHA Nº 2 CONFEC. 16.2.79

DARINO — Apellidos

Eduardo — Nombres

DOCUMENTOS: C/C ..... Nº ..... Dpto. C/I. ..... Serie ..... Nº

OTROS DOC. ..... Pasaporte ..... Li. Enrol. ..... etc.

NACIMIENTO: ..... Fecha Uruguayo — Lugar

DOMICILIO: ..... Calle ..... Nº ..... Teléf. ..... Ciudad o Localidad

PROFESION U OCUPACION: Cineasta

LUGAR: ..... CARGO: .....

IDEOLOGIA POLITICA: ..... CLASIFICACION: .....

DATOS COMPLEMENTARIOS: ..... Est. Civil ..... Cónyuge ..... Hijos

..... Otros familiares .....

044909

FECHA	DOCUMENTOS	ANTECEDENTES A REGISTRAR
9.Ago.78	DNII	12/XII/967:- Según "Epoca"de la fecha;el causante integra una nómina de Artistas(escritores,plásticos,ceramistas),qu manifiestan su repudio ante la presencia del General del EJército Boliviano Alfredo Ovando en nuestro país.- 30/III/977:-Según Memorandum Nº68 de fecha 9/11/977,del Dpto.2 de la DNII,fueron incautadas 424 fichas pertenecientes a suscriptores del Semanario "Marcha"donde figura la del titular. 6/I/978:- Se establece que estaría radicado en los EE.UU. desde el año 1973.- A-2
8.Ago.78	El Diario	Habla de esta persona constanto que reside en los EE.UU. y que visitaría nuestro país para rodar para una serie televisiva. EL DIARIO
9Ago.78	La Mañana SABADO SHOW	Idem.- Sú esposa es Susana ESTELLANO.- No se encuentra documento.- (FE)
31.5.83.	27040/01	"EL DIARIO" 20/5/83: Cinemateca Uruguaya estrenará en Estudio Uno una película uruguaya, titulada "VIVA SARAVIA" estará a cargo de la animación de la misma el causante.-(FE)
6.7.83.	28095/17	Indica IDEM. Doc.27040, aportando que el mencionado films es dirigido por Julian MURGIA y Diego ABAL.-Eval.A-1.- (FE)
2.8.83.	.....	.- Se hizo Memo (A) 3050/82 para DINARP.(9naParte) (MS)./

Fecha	Documentos	044909 ANTECEDENTES A REGISTRAR
	02.03.84	Memo(A)Nº359/84 para Dpto.II/SID.-(i).-

SERVICIO DE INTELIGENCIA
División I
(Seguridad)

MINISTERIO DE DEFENSA NACIONAL
SERVICIO DE INFORMACION DE DEFENSA

M / F

044910-8

Sección -A-
Act. Ant. Nac.
Ficha N° 2052.

Nombres y Apellidos: DARINO, ACOSTA, Hugo Osiris (1)

Foto

Fecha de Nacimiento: 52 años (1974) (2)

Lugar de Nacimiento: Uruguay (3)
(País - Ciudad o Localidad - etc.)

Cred. Civ.: Serie ..... N.° ..... Ced. Identidad: .....

Otros documentos: .....
(Pasaporte - Libreta Enrolam. - etc.)

Domicilio: San José 1039 (4)
(Ciudad o Localidad) (Calle) (N.°) (Telef.)

Filiación

Edad Aparente ..... Color del Cutis .....

Color del Cabello ..... Estatura Aproximada .....

Complexión ..... Aspecto Social .....

Señas particulares .....

[redacted]

Ficha confeccionada en Montevideo el 16 de mayo de 1963.

044910

ACTIVIDADES

(1) Laborales: Profesión Empleado © Lugar de trabajo Diario "El Popular" ©

Cargo ..... Antigüedad .....

Otras Actividades .....

(2) Políticas: Ideología Comunista Actuación .....

Antecedentes 3er.Titular a la Junta Electoral de Durazno, en la Lista del FIDEL, de las Elecciones de 1962.-

Antecedentes familiares .....

(3) Sociales: Estado Civil Soltero © Religión ..... Figuración .....

Grado Instrucción ..... Lugares que frecuenta .....

(4) Económicas: Situación ..... Capital aprox. ..... Vehículo ..... marca y N.o

Otros datos .....

Datos Complementarios .....

Apreciación Personal Gral. .....

DARINO Hugo O.- FICHA COMPLEMENTARIA 83

Documento Fecha	Origen	044910 Antecedentes
1)24-VII-963	.-24-VII-963.- Región Militar No. 2.-Durazno Identificación No. 841-B-963 B-19-D.- 11	
2-7-74 PD.07.00 a	1606 07.00	26-6-74 -Fue identificado junto a otras personas en el interior del local de la "Asoc.de Prensa del Uruguay", donde se había concurrido al tenerse información de que los Inspectores del Consejo del Niño realizarinan una reunión. Inspeccionado el local arrojó resultados negativos .-(DD)ⒶⒺ

044911-6

E

MINISTERIO DE DEFENSA NACIONAL

S.I.D. (5) (1) (6)

Dep. I Secc. I

Sub-Secc. A/N

Ficha Nro. ..... Confec. 301072

DARINO VIANA o VIANA GAMARRA HEBERT Dorino (2)

Apellidos Nombres

(a) "Ismael" (3)

DOCUMENTOS: C/C. RBD-11040 (4) C/I. 23.756. (Durazno)

Serie Nro. Nro. Dpto.

OTROS DOC. .....

Pasaporte Lib. Enrol. etc.

NACIMIENTO: .....

Fecha Lugar

DOMICILIO: E. Penza 1026 (8)

Calle Nro. Teléf. Ciudad o Localidad

PROFESION U OCUPACION: Jornalero (4).

LUGAR: ..... CARGO: .....

IDEOLOGIA POLITICA: ..... CLASIFICACION: .....

DATOS COMPLEMENTARIOS: .....

Est. Civil Conyuge Hijos

.....

Otros familiares

044911

Fecha	Documentos	ANTECEDENTES A REGISTRAR
Set. 1972	3436 JPM PM	Procesado en el mes de Setiembre por el delito:"Atentado a la Constitución en el grado de conspiración seguido de actos preparatorios" y "Asociación para delinquir".(DD)
27/4/74.	0926.	- Indica: (1) al (4). (Y). Eval. B-2 (BB).-
16.02.82	D. 5757/ 84	-Figura en una relacion de la Corte Electoral, de ciudadanos inscriptos en el Registro Civico Nacional, que se encuentran comprendidos en el Art. 1, Literal "B" del Acto Institucional No. 4, con prohibicion de ejercer el derecho de voto. (Procesados por delitos de "Lesa Nacion"). EVALUACION A-1(VL) Indica (5) (6 (4) (8)
16.02.82	D.6004/81 63	-Se encuentra comprendido en el Art.1o. literal b) del Acto Institucional No.4, por haber sido procesado el 21/IX/72 por los delitos previstos en. C.P.M. C.P.O. 132 Inc. 6 y 137; 150 EVALUACION A-1 (LA)

Dep. 1 Secc. 1

S. I. D. 044912-4 Sub-Secc. A/N

Ficha N.o ..... Confec. .....

DARINO ACOSTA (1) — Apellidos

Italo Uruguay (2) — Nombres

DOCUMENTOS: C/C ..... Serie ..... N.o ..... C/I ..... N.o ..... Dpto.

OTROS DOC. ..... Pasaporte ..... Lib. Enrol. ..... etc.

NACIMIENTO ..... Fecha ..... Lugar

DOMICILIO: (1) Escuela N° 20.- Illescas (FLORIDA).-1965- Calle ..... N.o ..... Teléf. ..... Ciudad o Localidad José Batlle y Ordoñez

PROFESION U OCUPACION: Profesor de Secundaria

LUGAR: Liceo Local CARGO: .....

IDEOLOGIA POLITICA COMUNISTA CLASIFICACION .....

DATOS COMPLEMENTARIOS ..... Est. Civil [illegible] Conyuge ..... Hijos

(2) Secretario del Frente Izquierda de Liberación de J. Batlle Y Ordoñez. — otros familiares

10/X/68	B43-D25	-Conjuntamente con el Director y demas profesores y funcionarios del mismo,lo utilizan a liceo como centro de propaganda subversiva.Emplean materiales y medios del Consejo y lo trasladan a casa del Sr. ROSANO comunista activo Jefe de Telefonos de dicha localidad .-
13-XII-1968.-	75.-242. El Popular	Informó sobre cuestiones especificas de Secundaria en el Interior, en ek ENCUENtrO NACIONAL DE PROFESORES DE IZQUIERDA.-
11-V-965.	B.76-D.6.	Recibe propaganda comunista.- Indica (1) .-
18-III-1971.	B.75.- D.207.	Fue agredido a golpes por un grupo de estancieros integrantes de la ORPADE, en Batlle y Ordoñez.- Indica (2) .-

18/11/93

11941 / 82

PAG. 1369

- POSEE ANTECEDENTES EN EL CO.NA.E -

EVAL - A - 1. C(D) INDICA ( ) ( ) ( )

FOTO

Fecha de Nacimiento .....

Lugar de Nacimiento .....

Est. Civil .....

Cred. Cívica ..... Céd. Identidad .....

Otros Documentos .....

Ocupación .....

Padre .....

Madre .....

Domicilio Escuela No. 20 -Illescas. Ciudad Florida

Otros datos .....

SUPLEMENTARIA

044912

DOCUMENTO		ANTECEDENTES
Fecha	Origen	
11-V-965-	B.76-D.6-	Reside en la Escuela No. 20.- Illescas (Florida) Recibe propaganda comunista. Evaluación F-6.

MINISTERIO DE DEFENSA NACIONAL 044912
S. I. D.

Dep. 1 Secc. I
Sub-Secc. A/N
Ficha Nro..... Confec. .....

DARINO (Apellidos) Italo U. (Nombres)

DOCUMENTOS: C/C. ..... (Serie / Nro.) C/I. ..... (Nro. / Dpto.)

OTROS DOC. ..... (Pasaporte / Lib. Enrol. / etc.)

NACIMIENTO: ..... (Fecha / Lugar)

DOMICILIO: ..... (Calle / Nro. / Teléf. / Ciudad o Localidad)

PROFESION U OCUPACION: .....

LUGAR: ..... CARGO: .....

IDEOLOGIA POLITICA: ..... CLASIFICACION: .....

DATOS COMPLEMENTARIOS: ..... (Est. Civil / Conyuge / Hijos)

..... (Otros familiares)

Fecha	Documentos	ANTECEDENTES A REGISTRAR
Nov.1971.	lista 2001. La vallejo.	Figura en el 3er. lugar, Suplente del 2do. Titular a la Junta Departamental en las Elecciones Nacionales de 1971. (R)
13.4.78 PEI 42	D.0415 0008	-Figura en una relación de docentes afiliados al Partido Comunista con el No.50.583 Eval.A-1 (MM).-Indica (1 y 2)

Ficha Nº_____ Confec. 8/5/73

DARINO SANZ — Julia
Apellidos — Nombres

DOCUMENTOS: C/C._____ C/I._____
Serie Nro. Nro. Dpto.

OTROS DOC. _____
Pasaporte Lib. Enrol. etc.

NACIMIENTO: _____
Fecha Lugar

DOMICILIO: _____
Calle Nro. Teléf. Ciudad o Localidad

PROFESION U OCUPACION: _____

LUGAR: _____ CARGO: _____

IDEOLOGIA POLITICA: _____ CLASIFICACION: _____

DATOS COMPLEMENTARIOS: _____
Est. Civil [redacted] Cónyuge Hijos

_____
Otros familiares

...cobra la libertad el 31/12/72.-(J).-

-...74 PEL- Ultimamente no se le han registrado actividades particulares.(GG)E-A2.-
RM2

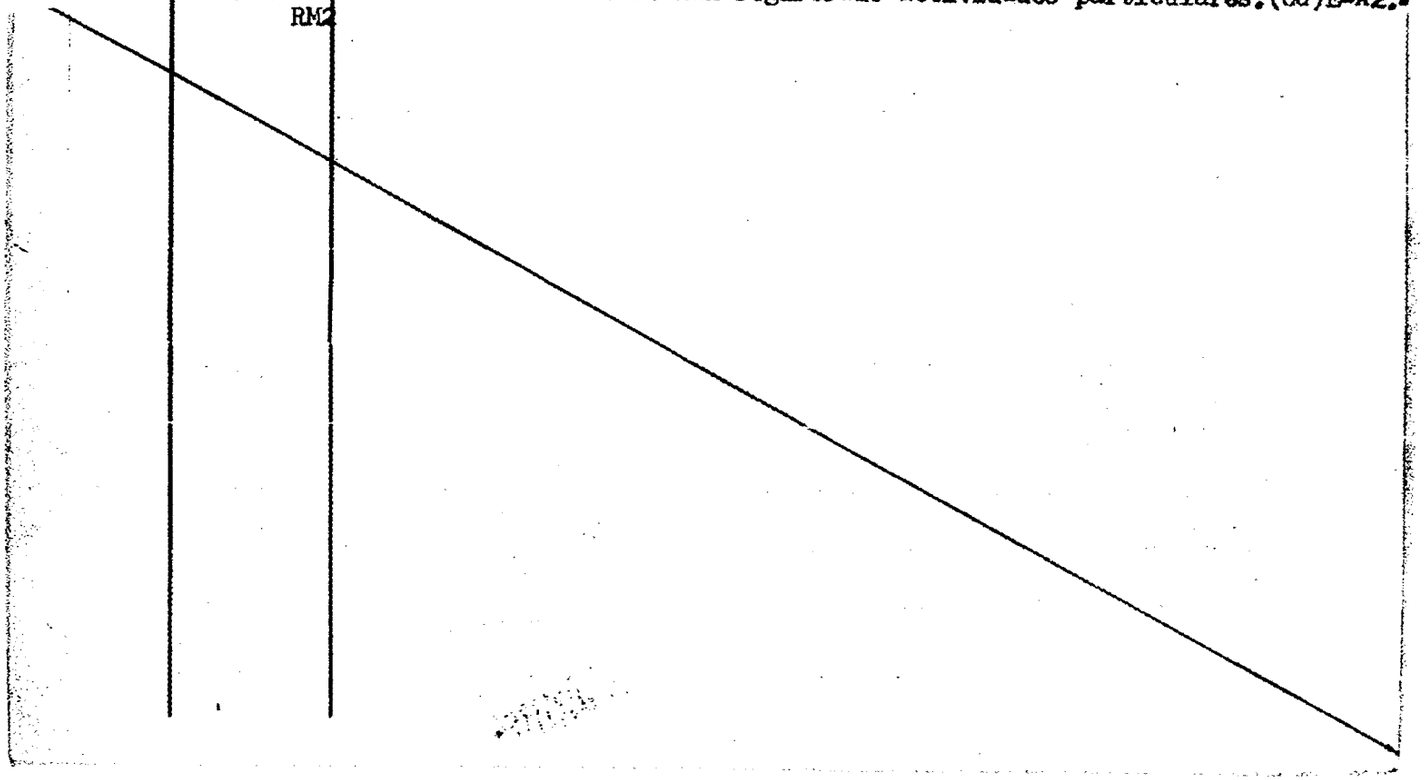

Nombres

DOCUMENTOS: C/C. _____ Serie _____ Nro. C/I. _____ Nro. _____ Dpto.

OTROS DOC. _____ Pasaporte _____ Lib. Enrol. _____ etc.

NACIMIENTO: _____ Fecha _____ Lugar

DOMICILIO: _____ Calle _____ Nro. _____ Teléf. Durazno Ciudad o Localidad

PROFESION U OCUPACION: _____

LUGAR: _____ CARGO: _____

IDEOLOGIA POLITICA: _____ CLASIFICACION: _____

DATOS COMPLEMENTARIOS: _____ Est. Civil _____ Cónyuge _____ Hijos

_____ Otros familiares

230/1/73	D.101 hoja 3	-Permanecía detenida, siendo liberada el 31/2/73 del Reg.C.2 por disposición del Comando de la Unidad.-(J).-
31/1/73 Anex.1A	Doc.240 E.M.G.E.	-Fué liberada por orden del Sr. J.M.I.3er. T. -(H).
1/8/73	D.2077 PEI RM2	- Es liberada el 31/12/72 del Reg. C.2 por disposición del Comando de la Unidad, según una relación reactualizada de liberados. (GG).-

Dep. 1

VARIOS

FOTO

Apellidos DARINO De NEGRETTI

Nombres Milka

Fecha de Nacimiento

Lugar de Nacimiento

Est. Civil

Cred. Cívica Céd. Identidad

Otros Documentos

Ocupación

Padre

Madre

Domicilio Ciudad

Otros datos:

FICHA COMPLEMENTARIA

DOCUMENTO		ANTECEDENTES
Fecha	Origen	
15.III.72	D.77.B.36	Figura en un boletín de "Durazneneses con el Frente Amplio" del comité de Durazneneses residentes en Montevideo. Editado en noviembre de 1971. (IT)

VARIOS

FOTO

Apellidos DARINO ACOSTA (1)

Nombres Mireya Esmirna

Fecha de Nacimiento

Lugar de Nacimiento

Est. Civil

Cred Cívica ..... Céd. Identidad .....

Otros Documentos

Ocupación Aux. Enf.- Hospital de Clínicas (2)

Padre

Madre

Domicilio ..... Ciudad .....

Otros datos

Imp. CHIESA Hnos. Ltda. 10.000 - 12 - 73

DOCUMENTO		ANTECEDENTES
Fecha	Origen	
17-6-75	Doc. 1092 Eval.A-2.-	-Figura en una relación de funcionarios del Hospital de Clínicas, dado de baja por no haber firmado la Declaración Jurada de Fe Democrática.(1)(2).(RR)
31/10/77.	Doc. Nº1137 Univ.de la República.	Figura en una relación de sumarios realizados por la Universidad de la República en el Hospital de Clínicas por irregularidades administrativas, recomendándose su suspensión por el término de 10 días según consta en el expediente Nº844/75 de la Universidad el cual finalisó al 30/9/77. No lleva evaluación. (C).-
31/10/77.	Doc.Nº 1137.	- Indica lo mismo que el Documento 1092.-(C).

- J. C. J.
Dpto. 1

044916

Apellidos DARINO de MARGELART

Nombres Mireya

Documentos: AFILIADA AL PARTIDO COMUNISTA Nro. 14647.

Ant, Secc: A B C D E G V

☐ ☐ ☐ ☐ ☐ ☐ ☐

Secreto

ANTECEDENTES

64

DOC. 0001 8.1.76 (SS)-

Ingreso: 15.10.60. Edad: 26 años

Dom: Belgrano 3051 Montevideo.

AXA. 10129.

Enfermera Hospital de Clínicas.

VARIOS

FOTO

Apellidos DARIO SANTANA

Nombres CORONEL

Fecha de Nacimiento

Lugar de Nacimiento Rep. Oriental del Uruguay

Est. Civil

Cred Cívica ..... Céd. Identidad .....

Otros Documentos

Ocupación Político

Padre

Madre

Domicilio ..... Ciudad .....

Otros datos

Imp. CHIESA Hnos. Ltda. 10.000 - 12 - 73

FICHA COMPLEMENTARIA

DOCUMENTO		ANTECEDENTES
Fecha	Origen	
9.1.75	Doc. 09	Viajó a Checoslovaquia y Cuba el 7.7.66. Eval. B-2 BB.

...ANTES EN JEFE 044910

Dep. I Secc. I

Sub Secc. A/N

S. I. D.

Ficha Nro. ____ Confec. 6-10-78

DARIS CORREA — Oris

Apellidos — Nombres

DOCUMENTOS: C/C ____ C/I. ____

Serie Nro. Nro. Dpto.

OTROS DOC. ____

Pasaporte Lib. Enrol. etc.

NACIMIENTO: ____

Fecha Lugar

DOMICILIO: Cavia 3079 ____

Calle Nro. Teléf. Ciudad o Localidad

PROFESION U OCUPACION: Ama de Casa

LUGAR: ____ CARGO: ____

IDEOLOGIA POLITICA: ____ CLASIFICACION: ____

DATOS COMPLEMENTARIOS: ____

Est. Civil [redacted] Cónyuge Hijos

Otros familiares

Fecha	Documentos	ANTECEDENTES A REGISTRAR
4-10-78	Doc.1036 (0018)	-Afiliado al Partido Comunista con el Nº44548,fecha de ingreso:30-1-70.(Según Carné de Afiliado ;Incautado por las FF.CC.) Eval .A-1 (V)

PALESTRA

FOTO

Nombres Elsa Fidela

Fecha de Nacimiento 51 años (1976)

Lugar de Nacimiento Uruguay

Est. Civil Casada

Cred Cívica ..... Céd. Identidad 425.130

Otros Documentos .....

Ocupación .....

Padre .....

Madre .....

Domicilio Leyenda Patria 3038 Ciudad .....

Otros datos .....

IMP. CHIESA Hnos. Ltda. 3.000 - $ - 76

A N T E C E D E N T E S

Fecha	Origen	
11.10.76 PD. 7 a 7	1304	7.10.76 -Detenida al arribar al Aeropuerto de Carrasco procedente de Bs. Aires portando permiso consular al haber extraviado su documento de identidad. Una vez identificada fue emplazada. Es de constar que este caso se reitera a diario con personas que arriban a nuestro País procedentes desde la vecina orilla. (DD)
23.10.76 PD. 7 a 7	1342	8.10.76 -Recuperó la libertad.- (DD)

[illegible]

Ficha N.º

FOTO

Nombre D A R I Z C U R E N Dedini José Augusto

Nacionalidad Oriental

Profesión o actividad Estudiante

Lugar de nacimiento R.O.del U. en 1909

Documentos que posee

Domicilio Teléf.

FILIACION

Edad aparente color del

cutis de los cabellos

estatura aspecto social

señas particulares

100153

Fecha	Contenido
1) 21.I.948	Renovada (Inf. Viejo)

044920

Lugares donde frecuenta

afiliado a

actividad política y donde actúa

Comunismo

Antecedentes policiales

vehículos que posee o que guía

nombre y número de

personas que forman su familia Estado civil

soltero.-

DATOS COMPLEMENTARIOS

1) Comunista activo, propagandista subversivo, entradas por insultos a los poderes constituídos, registrando dos detenciones más como comunista Pront. Invest. Nº 62178.-

Apellidos [redacted]

Nombres [redacted]

Fecha de Nacimiento [redacted]

Lugar de Nacimiento [redacted]

Est. Civil [redacted]

[redacted]

FICHA COMPLEMENTARIA 152

DOCUMENTO		044921 ANTECEDENTES
Fecha	Origen	
9/[illegible]/68	LPJPM	En el día de ayer, llegó precedente de Zurich, (pres[illegible] ta visa checa) Vía LUFTHANSA.-
[illegible].3.73.	Doc. 352.	13 de Marzo 1968. Visa Consulado en Montevideo de [illegible] eslavaquia.- 25 de Marzo 1968. Entrada a DAKAR. 26 de Marzo [illegible] 30.6.68. Entrada a PRAGA.- Registra una visa para Hungría en Jul/68. [illegible] Entrada en Suiza el 29 de Agosto de 196[illegible]. En el 20 de agosto y el 20 de setiembre [illegible] nia.- Entra al país (R.O. del U.) el 8 de [illegible] Arriba a Chile el 26 de Marzo de 1969. [illegible] Febrero de 1969, ingresando el mismo día a [illegible] Uruguay. Entra en Chile el 9 de Setiembre de 1972, por [illegible] y sale el 24 de Setiembre de 1972, ingresando [illegible] ay el mismo día.- (V). (Indica [illegible]).-
[illegible]	Doc. [illegible]	- Profesora en el Centro de Enseñanza "[illegible] Lavalleja 1843 casi Tristán Narvaja. [illegible] violencia, aduciendo que ésta es el "único medio [illegible] bien del país". Este Centro de estudios, [illegible] tes de Medicina como asimismo profesores de [illegible] cuales son enviados a "Cerro Norte" con la [illegible] clase a niños del lugar. Eval: C -1. (V).-

1780

	Origen	ANTECEDENTES
31/10/77.	Doc.Nº 1137. Univ. de la República.-	Figura en una relación de sumarios realizados por la Universidad de la República en las Oficinas Centrales por negarse a firmar la Declaración Jurada de Fe Democrática, la misma cesó según consta en el expediente Nº 6904/76 de la Universidad, el cual finalizó al 30/9/77. No lleva evaluación. (C).-
16.I.978	- - - - - -	Se contestó Memorandum (A) No. 3599/977 para el Juzgado Militar de Instrucción de 4to. Turno,(PP)
14.11.83	2154/80 pág.2	21.12.76: En su calidad de Ayudante Serv. Soc.Grupo de la Universidad de la República en la fecha cesa en su cargo por vencimiento de contrato.Separada del cargo, sumario del 16.9.76.Eval.A-1.(ME)

178

MINISTERIO DE DEFENSA NACIONAL 044922-3 Dep. I Secc. I

S. I. D. Sub - Secc. G 74

Ficha Nro.____ Confec. 11/3

DARMATAS — Apellidos

JOSE — Nombres

DOCUMENTOS: C/C.____ Serie ____ Nro. ____ C/I.____ Nro. ____ Dpto. ____

OTROS DOC. ____ Pasaporte ____ Lib. Enrol. ____ etc.

NACIMIENTO: ____ Fecha ____ Lugar ____

DOMICILIO: ____ Calle ____ Nro. ____ Teléf. ____ Ciudad o Localidad ____

PROFESION U OCUPACION: administrativo

LUGAR: Estación Reducto(AMDETO [illegible] **CARGO:** ____

[illegible]

IDEOLOGIA POLITICA: comunista **CLASIFICACION:** activista

DATOS COMPLEMENTARIOS: ____ Est. Civil ____ Conyuge ____ Hijos ____

044922

Fecha	Documentos	ANTECEDENTES A REGISTRAR FS2
2/4/ 73	562	Sindicado como comunista por el informante.(RR) Evaluación F-3 (BB).-

Division I
(Seguridad)

044923-1

Gremios
Ficha N.

Nombres y Apellidos: DARMAUCHANS BRUM (1) Alberto Ignacio

Fecha y Lugar Nac.: 55 años (1982) (2)

Cred. Civ.: Serie B.C.A.N. 60945)1) Ced. Identidad: 844.952 Mdeo. (4)

Otros documentos: _____
(Pasaporte - Libreta Enrolam. - etc.)

Domicilio: D. López 1992 Bis (5) Montevideo
(Ciudad o Localidad) (Calle) (N.o) (Telef.)

Profesión: Funcionario Público Procurador (6)

Cargo y Lugar: Adm.Gral.deCorreos (Mdeo.)

Ideol. Política: Partido Nacional Ferreira-Darnauchans (7) Nov./1982 Actuación: DIRIGENTE CONVENCIONAL (8)

Datos Complementarios: ASOCIACIÓN DE FUNCIONARIOS DEL CORREO

Apreciación General: _____

Ficha confeccionada MONTEVIDEO 17 de Julio de 1962.

Foto

Documento		Antecedentes 044923 FSR
Fecha	Origen	
28 8/3/960.	"PRENSA"	SECRETARIO GENERAL; Asociación de Funcionarios [illegible] Correo.-
8.10.82	20723/TD	-8.10.82.- [illegible] de la palabra en una cena organizada por la Agrupación Herrerista "Fuerza Altruista", Sub-lema "Por la Patria". Eval:A-1. (TT).-
12/1/83	[illegible] V227.	Hecho [illegible] del Organo Deliberante Nacional [illegible] por el Departamento de [illegible] de acuerdo al [illegible] de los Partidos Políticos habilitados, efectuadas el [illegible] Indica 2 de 8.
10.4.84.	33090/83 Pág.57	-Indica Idem.Doc. 23691/83.Eval:A-1.(EK)

Confeccionado el 20.10.77.

Dep. 1

V A R I O S

F O T O

Apellidos DARRIULAT

Nombres Olga.

Fecha de Nacimiento .....

Lugar de Nacimiento .....

Est. Civil .....

Cred. Cívica ..... Céd. Identidad .....

Otros Documentos .....

Ocupación .....

Padre .....

Madre .....

Domicilio ..... Ciudad .....

Otros datos: .....

chiess hnos. - 4 000 - 5/77

044924

FICHA COMPLEMENTARIA

Fg

DOCUMENTO		ANTECEDENTES
Fecha	Origen	
9.4.73.	Doc. 647	Figura en una lista de Trabajadores de la Enseñanza Industrial y Agraria, donde se hace un llamamiento a incorporarse al Frente Amplio.- Evaluación F-2.- (JJ)
18/11/83	11941 / 82 PAG. 1376	- POSEE ANTECEDENTES EN EL CO.NA.E - EVAL - A - 1. C (D) INDICA ( ) ( ) ( )

Dep. 1

VARIOS

FOTO

Apel'idos DARIULAT

Nombres Olga

Fecha de Nacimiento

Lugar de Nacimiento

Est. Civil

Cred Cívica Céd. Identidad

Otros Documentos

Ocupación

Padre

Madre

Domicilio Ciudad

Otros datos

Imp. CHIESA Hnos. Ltda. 10.000 - 12 - 73

044924

FICHA COMPLEMENTARIA

DOCUMENTO		ANTECEDENTES
Fecha	Origen	
9-IV-73	Doc. 647	-Figura en una lista de Trabajadores de la Enseñanza Industrial y Agraria donde se hace un llamamiento a incorporarse al Frente Amplio.- (UU)

JUNTA DE COMANDANTES EN JEFE 044925-6 Dep. I Secc. I

S. I. D. Sub Secc. A

Ficha Nº ..... Confec. 7.12.81

DARNACHENS RODRIGUEZ (Apellidos) Héctor (Nombres)

DOCUMENTOS: C/C ..... (Serie / Nº) C/I. 52.460 (Nº / Dpto.)

OTROS DOC. ..... (Pasaporte / Lib. Enrol. / etc.)

NACIMIENTO: ..... (Fecha / Lugar)

DOMICILIO: ..... (Calle / Nº / Teléf.) Rivera (Ciudad o Localidad)

PROFESION U OCUPACION: .....

LUGAR: ..... CARGO: .....

IDEOLOGIA POLITICA: ..... CLASIFICACION: .....

DATOS COMPLEMENTARIOS: ..... (Est. Civil / Cónyuge / Hijos)

..... (Otros familiares)

Fecha	Documentos	044925 ANTECEDENTES A REGISTRAR 432
3.12.81	D.10033	P.I.No. 31/S-2/CBI/981.- Según informe obtenido en la Dirección de Migraciones se establece que el causante abandonó el País don destino al Brasil entre los días 10 y 11 de noviembre del corriente año. Eval.A-1.-(FE)
4.12.81.	D.10100	Se establece que en la fecha mencionada en el documento No. 10033 se previó un acto en la ciudad de Porto Alegre, para la difusión del caso de Lilián CELIBERTI y Universindo RODRIGUEZ DIAZ. En dicho acto se intentó dar difusión al libro titulado "SECUESTRO EN EL CONO SUR", escrito por Omar FERRI (Abogado Brasilero) el cual relata el caso de los últimos mencionados El acto público preparado para el día 12 en la Plaza Farroupilha, no se realizó por la no concurrencia de personalidades invitadas (Helder Cámara, Peres Esquivel, etc). Unicamente se realizó una reunión en la sede del movimiento de Justicia y Derechos Humanos, en la noche del 11. El mencionado acto tuvo cobertura de la prensa aunque no en la primera página, se publicó también un reportaje realizado a la madre de Lilián CELIBERTI que concurrió a dicha ciudad para el mencionado acto. 12.11.81. En la fecha se previó un acto en la Asamblea Legi

Imp. Nacional 716/78

///...

...ndose a unas palabras alusivas
al 3er. Aniversario del "Secuestro" pronunciadas por un diputado estadual.- Eval.A- 1.(FE)

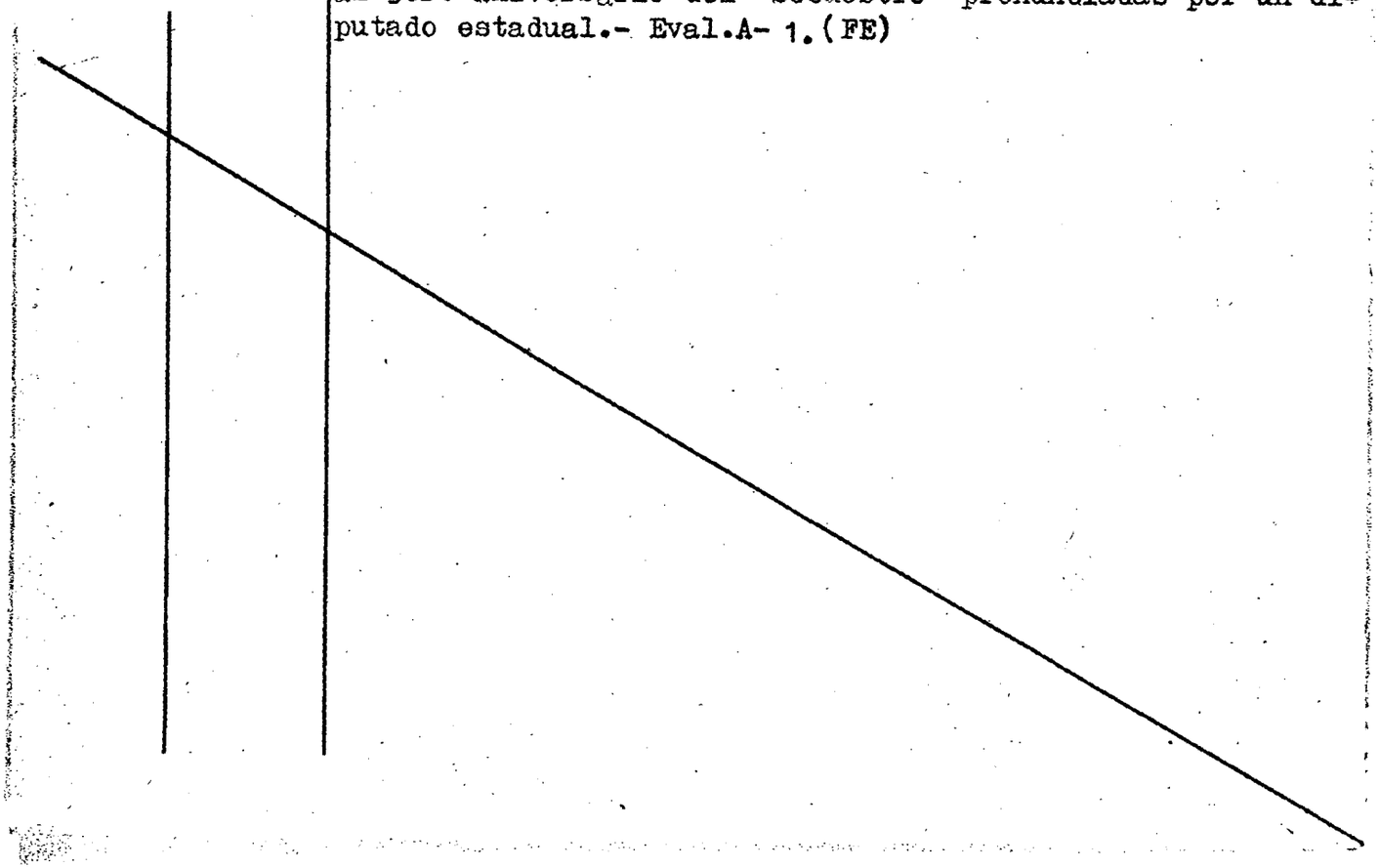

Apellidos .....

(4)

Nombres .....Eduardo.....

Fecha de Nacimiento ..18.años.en.1972(5).....

Lugar de Nacimiento Uruguay(6).....

Est. Civil .Soltero(7).....

Cred. Cívica TA.35.024(8)...Céd. Identidad 20.907 Tacuarembó (9)

Otros Documentos .....

Ocupación ..Intérprete.folklórico.(2.).....

Estudiante(10)

Padre .....

Madre .....

Domicilio .Yaguarón.1519(11).....Ciudad .....

Otros datos .....

.....

.....

Imp. B.M. y A.-900-XII-1971.

FICHA COMPLEMENTARIA

DOCUMENTO		044926 ANTECEDENTES
Fecha	Origen	
9/VI/69	15(1)..27	- Detenido por la policía de Tacuarembó por alterar el orden público y proferir palabra injuriosas contra la persona del Embajador de los EE.UU. de A. Sr. Hober Sayre.(R).-
17.5.76	Doc.0673	-Autor de varias canciones que son interpretadas por cantantes izquierdistas-ferreiristas. Indica (1 y2) Eval.A-2 (7).-
27.9.77	Doc.0998	-Poeta y autor de varias creaciones que son cantadas por Carlos BENAVIDEZ,"LOS LUGAREÑOS",etc.En el año 1969 fue detenido en C.Tacuarembó,en oportunidad que se encontraba el Embajador de EE.UU..Con un grupo de quince personas proferían insultos y alteraban el orden.Conjuntamente con BENAVIDEZ y el Grupo "LOS EDUARDOS" estaría n realizando guitarreadas y peñas de carácter tendencioso.Eval.B-2 (U).-
13.1.78	Doc.063	-Figura en una relación de movimientos de altas y bajas de detenidos en el ámbito de la Armada.Por resolución No.641/77 del Juez Militar de Ins.de 3er.Turno a cargo de 5to.Turno se ha dispuesto la clausura de procedimientos al mencionado, quedando sin efecto

...///

FECHA	DOCUMENTOS	0 7 9 2 0 ANTECEDENTES A REGISTRAR
		///... su situación de "Libertad Emplazada". Estaba bajo control de la Prefectura Nacional Naval. (F.S.M.). (MM).- Indica (3).-
15.09.81	Doc. 7841	*Poeta. Autor de varias creaciones que son cantadas por la nueva hermanda izquierda-ferreirista como ser Carlos BENAVIDES, Carlos María FOSSATI, Los Lugareños, etc. PRENSA (AM)
13.4.82	-13682	-En la edición correspondiente a la fecha 22.3.82, del diario clandestino "LIBERACION", se publicita el recital ofrecido por el causante el 3 de marzo de 1982, en en el Teatro del Notariado, en términos elogiosos.- En el mismo interpretó varios temas de su autoria, tales como "Buenas Noches", "Pago" y "Como los desconsolados".-Eval.A-1.-(TJ)
18.10.82	D.21194	"Opción" 23.8.82/Publica un artículo bajo el título "YO SOY LLO QUE CANTO", el cual es un reportaje efectuado al causante. En el mismo se informa que tras el éxito obtenido de un recital que efectuara el 3 de los corrientes, el causante repetirá sus actuaciones los días miércoles del mes en curso. (Indica 4)(AD)

-5800-

R4

FOS	044926 ANTECEDENTES A REGISTRAR	
10.3.83	24024/83	18.o.1972. Se informa ala detención del causante en 18 de Julio, luego de producirse desórdenes estudiantiles. Puesto en libertad por orden superior.22.8.977. Se establece que una persona del mismo nombre integran un espectáculo de música popular uruguaya titulado "ANTOLOGIA" a estrenarse en el teatro de la ALIANZA FRANCESA. 10.10.978. Se establece que fue Delegado de Mesa, por el Frente Amplio, en el Depto. de Tacuarembó listas Nro. 2001, 1001, en las Elecciones Nacionales de 1971. En Mayo de 1973 integró junto a otros dirigentes de los distintos sectores juveniles y culturales, una Delegación integrada por 34 miembros (2o militantes comunistas, 3 del Mov."2o de Marzo", 2 Socialistas, 2 de FIDEL, 1 del F.A.) la cual viajará a Berlín Oriental (RDA, participando del X Festival Mundial de la Juventud Democrático (FMJD) Posteriormente se viaja a la U.R.S.S. a cuyo efecto se hacen 2 grupos, uno de ellos compuesto por militantes que concurrieron a los cursos del Konsomol. La instrucción en dicho cuso comprendía Economia Politica Marxista, Movimiento Comunista Internacional, Historia del Partido Comunista, Instrucción Militar. o.7.97o. Según Acta tomada al causante se establece que ha sido detenido en dos oportunidades en averiguación. Que ha tenido militancia durante sus estudios secundarios, en la C. de Tacuarembó y en lo referente a los político se afilió U.J.C. del Uruguay en Tacuarembó en 19o8, desempeñando una militancia de base hasta 1973 en forma irregular, época en la cual es detenido. A efectos de desvincularse totalmente de la problematica politico-gremial , viaja a la Rep. Argentina por espacio de dos años residiendo en la C. de la Plata y en Capital Federal. Interrogado sobre su vinculación al X Festiva de las Juventudes Demócratas que tuviera lugar en Berlín en julio de

1973, expresa: "que durante la concurrencia a la C.Tacuarembó por parte de un dirigente de la Juventud Comunista el mismo le entrevistó a efectos de ponerle en conocimietno del mencionado Festival. Le fue encomendado la tarea de buscar estudiantes de su conocimiento para formar grupos de trabajo cosa que no funcionó dado su desvinculación de las tareas político-gremiales. Posteriormente pero en mi caracter de integrante de Grupo Tacuarembó, que integrabamos Carlos BENAVIDEZ, Eduardo LARBANOIS, Eduardo LAGOS y el causante,se realizó una charla informal sobre manera de trabajar como grupo musical, planteándosenos en conjunto la posibilidad de realizar un concurso selectivo, del cual surgiría un artista que representaría el lugar y al grupo, cosa que tampoco se llevó a cabo, desconociendo el motivo por el cual se seleccionó a Carlos BENAVIDEZ como representante y posteriormente integrante de la Delegación Uruguaya que concurriera al Festival. Con fecha 30.5.979. que excluído del espectáculo musical "MUSICA POPULAR ALIANZA FRANCESA" que se llevará a cabo el 2.6.979. en la sala ABC.. Por disposición de la Oficina de Actos Públicos fue EXCUIDO del Espectáculo Musical del 3.9.82.Eval.B-2.Indica:(5) al (11).(ME)

13-10-83 31105/001 -Integró el Jurado del 2do.Festival Nacional de Canto Popular, realizado entre los días 7 y 10-10-83 en el Centro Social La Paz; en el cual los concursantes debían interpretar una cancion inedita, las que en su mayoria fueron de índole tendenciosa. Eval.A-1 (SI).

FECHA	DOCUMENTOS	ANTECEDENTES A REGISTRAR
28.6.83	27597/83 Pág.024.	- El causante es nombrado en un artículo del periódico MAYORIA (Nro.8.) (publicación quincenal uruguaya editada en Estocolmo - Suecia), del día 26 de mayo de 1983, como uno de los precusores del Movimiento del Canto Popular Uruguayo a partir de 1977.- Eval: A-1.- (AA).-
11-7-83	28383/001	Se lo menciona entre un grupo de 56 personas, que se encontraban reunidas en la Plaza Alta del Bar de Bebidas "El Lobizón" (Colonia casi Rondeau), donde al poco rato se hizo presente también el cantante popular Juan José De Mello, quien portaba un paquete que fue abierto en la mesa algo disimuladamente, extrayendo del mismo varios montones de papeles, repartiéndose un montón a cada uno de los presentes. Dado el tamaño y formato de dichos papeles es posible que se tratara de volantes, lo cual es coherente con la profusa diseminación de los mismos realizada por esos días, convocando a la concentración del 27-6-83 Eval. C-3. (SI).
23.4.84	8402470/1 al 4	Actuó en el Festival de Canto Popular, realizado el 7.4.84 en el Estadio Luis Franzini, organizado por ADEMPU. Cabe señalar la presencia en el mismo de Alfredo ZITARROSA, SEREGNI y de integrantes de diversos grupos de familiares de detenidos y desaparecidos. Eval: 1-2 (CO)

Ficha Nro. _____ Confec_____

DARNAUCHIANS MIRALLES — Eduardo

Apellidos — Nombres

DOCUMENTOS: C/C TAA 35.024 — C/I. 26.907

Serie — Nro. — Nro. — Dpto.

OTROS DOC. _____

Pasaporte — Lib. Enrol. — etc.

NACIMIENTO: 15.11.953 — Rep.Oriental del Uruguay

Fecha — Lugar

DOMICILIO: _____

Calle — Nro. — Teléf. — Ciudad o Localidad

PROFESION U OCUPACION: _____

LUGAR: _____ CARGO: _____

IDEOLOGIA POLITICA: _____ CLASIFICACION: _____

DATOS COMPLEMENTARIOS: _____

Est. Civil — Cónyuge — Hijos

100154

Otros familiares

sante, LABARNOIS SANTA MARINA [illegible]
Alberto, los mismos se han desintegrado hace aproximadamente 3 años.
-Los integrantes de este conjunto se encuentran radicados en Montevideo ignorándose su domicilio, pero se los ha visto a los 3 juntos por 18 de Julio.
-El causante y BENAVIDEZ Carlos estarían actuando en espectáculos en la capital.
-El mismo registra los siguientes antecedentes en dicha Unidad:
Julio/1969:en oportunidad de venir el Presidente de la República fué detenido portando carteles ofensivos.
Al ser detenido nuevamente le encontraron unas cartas dirigidas a su madre donde una profesora reconocía hacer proselitismo en clase
figura en una lista del F.A.-
Integrante de un grupo de alumnos y maestros que tomaron el Instituto Normal el 29.06.73 en solidaridad con obreros del Frigorifico Tacuarembó obedeciendo consignas de la C.N.T.-
En las últimas elecciones fué delegado por las listas de Izquierda Nro.1001 - 2001
Según informe de la Jefatura de Policia de Tacuarembó sería "L.W de Perfectur a Nacional Naval.-
EVALUACION: A - 1 (J)

Fecha	[illegible]	
11.5.84	8402981/0[illegible]	28.4.84 Actuó en un espectáculo de canto popu[illegible] Palacio Peñarol, organizado por [illegible]SCEEP, con motivo d[illegible] 2do. aniversario y el 55 aniversario de la FEUU, denominado "[illegible] HAY BANDERAS PERDIDAS". Eval.A-1 (SI)

044927-3

FALLECIDO

NOMBRE DARNAUCHANS BRUM, Pedro Eduardo

EDAD

DIRECCION

C. C. o C. IDENTIDAD

ESTATURA, PESO, y CUTIS

PROFESION

OBSERVACIONES

Dpto. 1 044926 - C F1

Apellidos DARNET CARAVIA

Nombres Eugenio Carlos

Documentos: AFILIADO AL PARTIDO COMUNISTA Nro. 29178,

Ant, Secc: A B C D E G V

Secreto

Fs 2 ANTECEDENTES 044928

DOC. 0001. 8.1.76.- (SS)-

Ingreso: 6.11.67.- Edad: ~~XX~~ 38.-

Dom. Chucarro Nro.1032.

~~XXB~~ 8000

Emp. y artista plástico.- Tribunal de cuentas Contratación y administración

VICIO DE INTELIGENCIA
División I
(Seguridad)

SERVICIO DE INFORMACION DE ...

044928 -0

Act. Ant. Nac.
Ficha N.º 0053

Eugenio DARNET, artista plástico, integra la lista al [illegible]

Nombres y Apellidos: DARNET CARAVIA Eugenio

Fecha de Nacimiento:

Lugar de Nacimiento:
(País - Ciudad o Localidad - etc.)

Cred. Civ.: Serie AXB N.º 8.000 Ced. Identidad:

Otros documentos:
(Pasaporte - Libreta Enrolam. - etc.)

Domicilio: Av. Brasil 3096 Ap. 18 (2)
(Ciudad o Localidad) (Calle) (N.º) (Telef.)

Filiación
- Edad Aparente ..... Color del Cutis
- Color del Cabello ..... Estatura Aproximada
- Complexión ..... Aspecto Social
- Señas particulares

Ficha confeccionada en MONTEVIDEO el 26 de Abril de 1963

ACTIVIDADES

(1) Laborales: Profesión ~~Pintor~~ Empleado (3) Lugar de trabajo Contaduría General de la Nación (4)

Cargo ..... Antigüedad .....

Otras Actividades Secretario de la Unión de Artistas Plásticos Contemporáneos.- (1)

(2) Políticas: Ideología COMUNISTA Actuación .....

Antecedentes .....

Antecedentes familiares .....

(3) Sociales: Estado Civil ..... Religión ..... Figuración .....

Grado Instrucción ..... Lugares que frecuenta .....

(4) Económicas: Situación ..... Capital aprox. ..... Vehículo ..... marca y N.o

Otros datos .....

Datos Complementarios .....

Apreciación Personal Gral. .....

6.X.962	Marcha	Firmante de un manifiesto del Movimiento de Trabajadores de la Cultura (integrantes del FIDEL). Firmó manifiesto de "Mil Cine Intelectuales del FIDEL".
2-IV-965.-	B-75(1)D-575.-	-Firmante de un manifiesto que expresa el repudio al apoyo militar norteamericano a Viet-Nam Sur (agredido por guerrilleros comunistas del Viet-Nam Norte)y la oposición a que Uruguay,en forma simbólica,apoye la política de los EE.UU.en esa zona de Asia Sud-Oriental.-
Año 1966.	**Lista "FIDEL"**	**-Figura como 3er.Suplente del 29o.Titular a la Cámara de Senadores en las listas del Frente Izquierda de Liberación" en las Elecciones Nacionales del corriente año.-**
11/XI/966.-	B-75-D-630.-	-Fogura en un llamamiento a apoyar al "FRENTE IZQUIERDA DE LIBERACION" y a votar sus listas en las elecciones correspondientes al año en curso, llamamiento éste que es formulado por los trabajadores de la cultura de dicho frente.-
19-X-67	B75-D1154	-Firma manifiesto de solidaridad con Paco Espinola expresando,su mas viva protesta por la serpresiva interrupcion del espacio que este dirigia en el Canal5 .-

3-IV-1968.-	B.79.- D.74.-	Intervino en la realizción del "Mural de la solidaridad", participando en la jornada de la "Noche de Viet-Nam.-
12/NOV/971.-	"MARCHA " .- (U)	Candidato a Senador, en 27o.lugar en la lista de la 1001, para las elecciones de 1971.-
27.8.1969.	75. 1146	-Diserta en el ICURDA sobre su visita a la RDA. Indica (J).-
31.X.1969.	75.1147	-Interviene en un Acto de Celebración del 52º Aniversario de la Unión Soviética, Organizado por el ICUS. En el mismo intervienen también: Braidot, Protasi, Brindisi, D'Elía y Gravina.-(J).-
5/XI/969.	75/1112.	
12/7/1972	"EL POPULAR"	-Expone dibujos en Galería ICUS, Canelones 1136 (C.C
26/7/72	Lista 76 SAN JOSE	-Candidato en el 27 lugar Titular a la Cámara de Senadores por el Dpto. de San José en las elecciones de 1971. "PP"
19/8/72	Lista 1001 de COLONIA	-Candidato en el 27 lugar Titular a la Cámara de Senadores por el Depto. de Colonia en las elecciones de 1971. "PP"

		... una obra en la exposición de arte plástico del Encuentro Nacional de Escritores, organizado por el Comité de Escritores "Bartolomé Hidalgo", del Movimiento de Trabajadores de la Cultura integrante del Frente Izquierda de Liberación, realizado los días 19 y 20 de marzo p.pdo.(PP).
28 3/7/971	75 -333	4.-Acompaña a una delegación de artistas plásticos de la R.D/A. que visitaron Salto.-(J)
		25.2.75 -Se concurrió a su domicilio en procura de su detención siendo informados por la encargada del edificio de que el buscado no reside más allí. Este procedimiento se realizó en base a declaraciones del detenido Armando G. Gonzalez Ferrando, con respecto a reuniones que realizaría en su taller del P. Comunista.- (DD)②④
4.10.76	Doc. 1269	- Figura en una nómina de Artistas Uruguayos que expusieron grabados de propaganda marxista, los que fueron incautados a su devolución de Berlin Oriental, ciudad en la que se realizó decha exposición. Eval. A-1 (TT).

1971.	Lista 26 Soriano	Figura en el 27º lugar, Titulares a la Camara de Senadores por el Dpto. de Soriano en las lecciones de 1971 . (R)
1971.	Lista 1001 Dptos. Lavalleja, Artigas, Salto, Paysandu, Rocha, Flores, Cerro Largo, Maldonado, T. y Tres, Florida, Tacuarembó, Rivera, Montevideo, R. Negro Soriano.	Figura como 27ª. Titular a la Cámara de Senadores en las lecciones Nacionales de 1971. (R)
10/10/96 Archiv.72	75-118	-Abre un ciclo de charlas sobre su visita a la República Democrática Alemana, en el locam del Instituto Cultural Uruguay-R.D.A., el 29/10/969, entrada libre.-(PP).-
17/7/70 Archivo.1972	75-647	-Secretario General de la Unión de Artistas Plasticos Contemporaneos,(U.A.P.C.). Fué entrevistado por el diario "YA", en oportunidad de realizarse una asamblea de la agrupación anteriormente mencionada.- Por su parte manifestó "que una vez más los artistas uruguayos no se presentaran al Salón Nacional de Artes Plasticas que organiza anualmente la Comisión Nacional dependiente del Ministerio de Cultura", ésta manisfestó es una de las "Razones del Boicot a Salón Nacional".- (PP).-

		lio del dirigente Sergio A.BARREIRO NUNEZ. Dicha nomina de funcionarios,ésta contenida en una relación general de asistentes a la Conferencia Dptal del año 1970 realizada por el P.Comunista. Eval: A - 1 (Y).=
20.7.68	MARCHA Nro.141	-Integra nómina de entidades y personas que suscriben un manifiesto donde fundamentalmente se pronuncian contra el mantenimiento de las Medidas Prontas de Seguridad,expresando entre otros conceptos que las mismas han violado reiteradamente las libertades públicas.- (JJ) 21/6/78 - Se remitieron datos identificatorios por Mem.(A) No. 685 (Corte Electoral).- (U)
15.09.81	Doc. 7841	*Integra la lista de personalidades que auspician la Semana de la Amistad Uruguay-Unión Soviética, conmemorando el XXV Aniversario del Instituto Cultural Uruguayo-Soviético, (ICUS) (Año 1970) PRENSA (AN)

18/11/83

11941 / 82	- POSEE ANTECEDENTES EN EL CO.NA.E -
PAG. 1370	EVAL - A - 1.(C) INDICA ( ) ( ) ( )

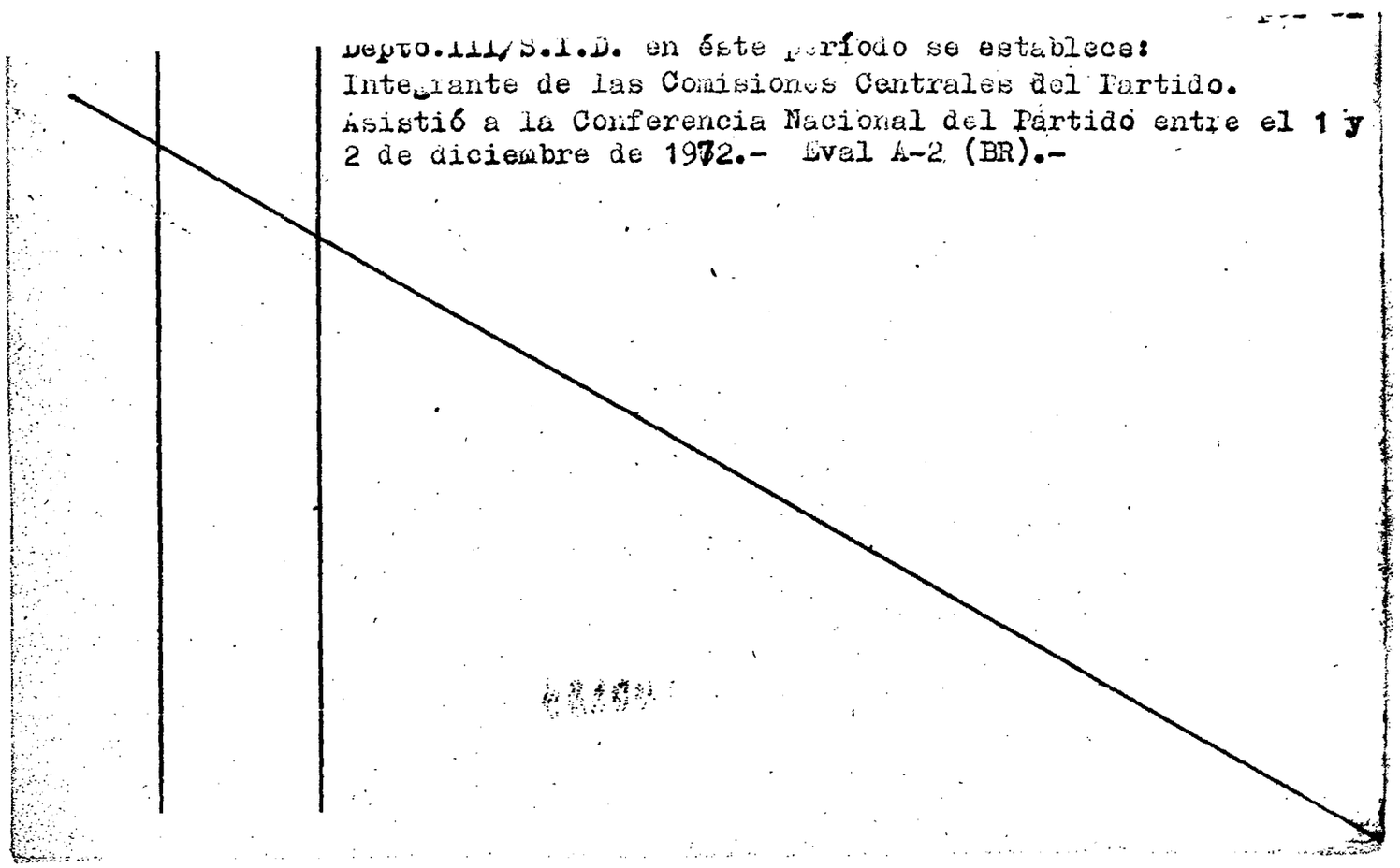

Depto.III/S.I.D. en éste período se establece:
Integrante de las Comisiones Centrales del Partido.
Asistió a la Conferencia Nacional del Partido entre el 1 y 2 de diciembre de 1972.- Eval A-2 (BR).-

Nombres

DOCUMENTOS: C/C ..... C/I .....
Serie N.o N.o Dpto.

OTROS DOC. .....
Pasaporte Lib. Enrol. etc.

NACIMIENTO .....
Fecha Lugar

DOMICILIO: .....
Calle N.o Teléf. Ciudad o Localidad

PROFESION U OCUPACION: Artitam Plástico

LUGAR: ..... CARGO: .....

IDEOLOGIA POLITICA ..... CLASIFICACION .....

DATOS COMPLEMENTARIOS .....
Est. Civil Conyuge Hijos

.....
Otros familiares

33307

ANTECEDENTES A REGISTRAR

044928

F 12

7-9-72 "El Popular"	En representación de la Unión de Artistas Plásticos Contemporáneos, hizo uso de la palabra en el acto inaugural de las "JORNADAS ANTIFASCISTAS" que se llevan a cobo durante un mes y que son organizadas por dicha organización y la Comisión de Cultura de la Universidad de la República.
1969 El Comunismo en Uruguay, pág. 96, 103 y 180	Dirigente de la Unión de Artistas Plásticos Contemporaneos. (F)
21/6/78	Se remitieron datos identificatorios por Mem.(A) No. 685 (Corte Electoral).- (U)

JUNTA DE COMANDANTES EN JEFE

S. I. D.

Dep. I Secc. I

Sub Secc. A/N

Ficha Nro. ____ Confec. 9.4.83

DA ROCHA RODRIGUEZ — Apellidos

Angel Sidney — Nombres

DOCUMENTOS: C/C ____ (Serie ____ Nro. ____) C/I. 1.093.948 (Nro. ____ Dpto. ____)

OTROS DOC. ____ (Pasaporte ____ Lib. Enrol. ____ etc. ____)

NACIMIENTO: ____ (Fecha ____ Lugar ____)

DOMICILIO: Enriquez Martínez 1479 Bis. Apto.5 (Calle ____ Nro. ____ Teléf. ____ Ciudad o Localidad ____)

PROFESION U OCUPACION: ____

LUGAR: ____ **CARGO:** ____

IDEOLOGIA POLITICA: ____ **CLASIFICACION:** ____

DATOS COMPLEMENTARIOS: ____ (Est. Civil ____ Cónyuge ____ Hijos ____)

Otros familiares

044929

Fecha	Documentos	ANTECEDENTES A REGISTRAR
9.4.83.-	25323/83 P.D.	-23.3.83.-Integra la Comisión Provisoria de la Asociación Laboral de Empleados del Taxímetro. Cabe destacar que esta Comisión Provisoria corresponde a cinco Asociaciones Laborales distintas y no únicamente a la antes mencionada de acuerdo a lo establecido en la reglamentación de la Ley de Asociaciones Profesionales. Eval:A-1.(TT)

Confec.

[illegible]ONIO MARIA
Nombres

DOCUMENTOS: C/C BMB- 16750 C/I.
Serie Nro. Nro. Dpto.

OTROS DOC.
Pasaporte Lib. Enrol. etc.

NACIMIENTO:
Fecha Lugar

DOMICILIO:
Calle Nro. Teléf. Ciudad o Localidad

PROFESION U OCUPACION:

LUGAR: CARGO:

IDEOLOGIA POLITICA: CLASIFICACION:

DATOS COMPLEMENTARIOS:
Est. Civil [illegible] Conyuge Hijos

Otros familiares

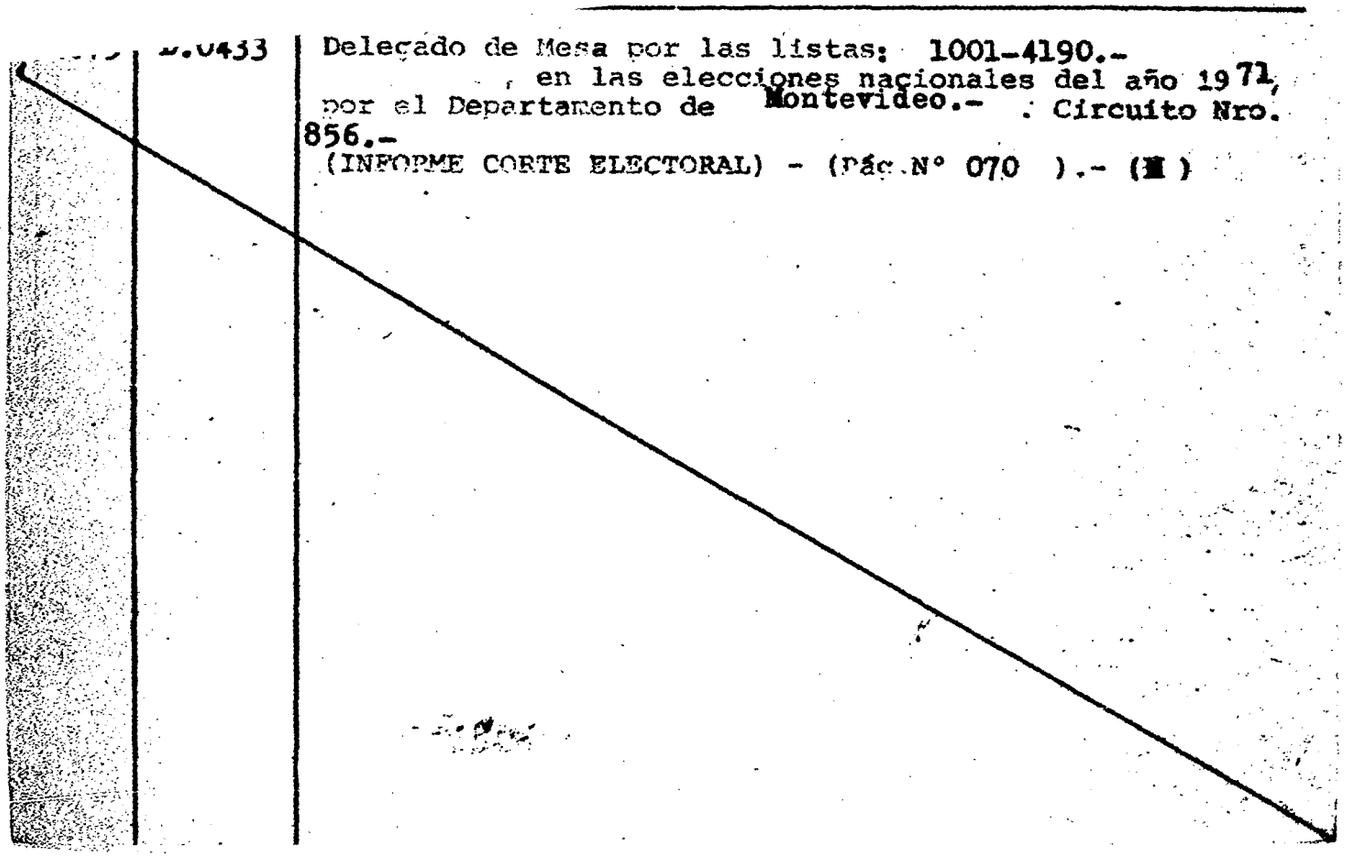

0433

Delegado de Mesa por las listas: 1001-4190.-
, en las elecciones nacionales del año 1971,
por el Departamento de Montevideo.- . Circuito Nro.
856.-
(INFORME CORTE ELECTORAL) - (Pág. N° 070).- (M)

Apellidos DA ROCHA RUIZ DIAZ

Nombres Antonio M.

Documentos: AFILIADO AL PARTIDO COMUNISTA.-

Ant, Secc: A ☐ B ☐ C ☐ D ☐ E ☐ G ☐ V ☐

Secreto

Fecha ingreso: 30-11-68
DOMICILIO: Arribeños 3384 - Centenario
Dep. Mdeo.
OFICIO: ~~Comercio~~
Lug Trab - "Becasina" - UNTMEA

Nro. Dpto.

OTROS DOC. _____
Pasaporte Lib. Enrol. etc.

NACIMIENTO: _____
Fecha Lugar

DOMICILIO: Senen Rodríguez s/n Las Piedras
Calle Nro. Teléf. Ciudad o Localidad

PROFESION U OCUPACION: Empleado de COOPTROL

LUGAR: _____ CARGO: _____

IDEOLOGIA POLITICA: _____ CLASIFICACION: _____

DATOS COMPLEMENTARIOS: _____
Est. Civil Cónyuge Hijos

_____
Otros fa[illegible]

Fecha	Documentos	ANTECEDENTES A REGISTRAR
14.3.77	-D. 0236-	Figura en una relación de personal comunista y activista de la COOPERATIVA TROLEY-BUS (COOPTROL) que no se puede determinar su ideología y actividades políticas-gremiales. Es de hacer notar que personal de esta COOPERATIVA, proviene de la I.M.M. y pertenecían a A.D.E.O.M. (Asociación de Empleados y Obreros Municipales). Personal sindicado como comunista-activista, estaría realizando un complot.- (V) **(Información sin evaluar)**

DA ROCHA [redacted]
Apellidos Nombres

DOCUMENTOS: C/C JCB 262 C/I
Serie N.o N.o Dpto.

OTROS DOC.
Pasaporte Lib. Enrol. etc.

NACIMIENTO
Fecha Lugar

DOMICILIO:
Calle N.o Teléf. Bella Unión
Ciudad o Localidad

PROFESION U OCUPACION:

LUGAR: CARGO:

IDEOLOGIA POLITICA CLASIFICACION

DATOS COMPLEMENTARIOS
Est. Civil [redacted] Conyuge Hijos

otros familiares

ANTECEDENTES A REGISTRAR

16/I/68	42-1	-Afiliado a UTAA .-

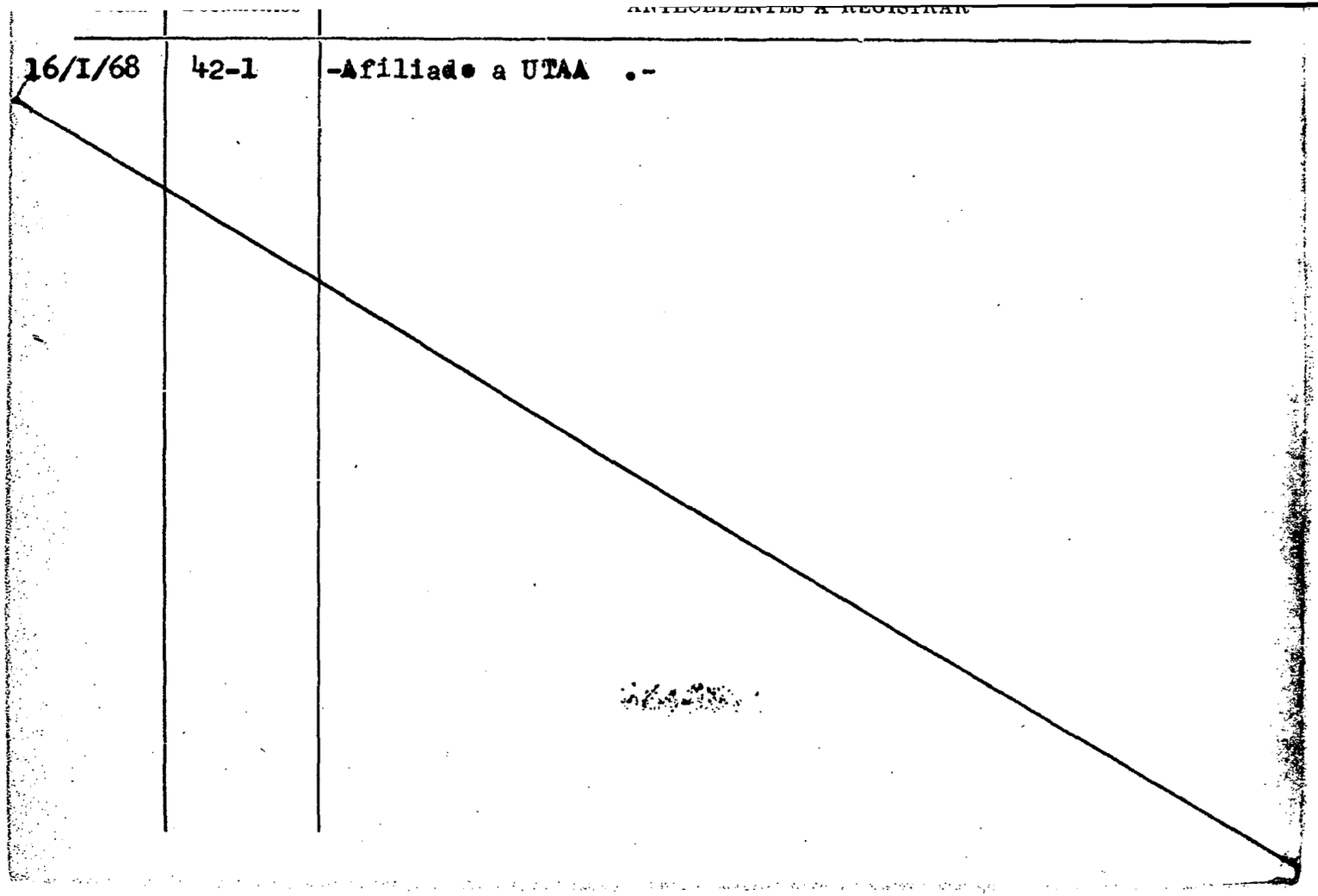

Apellidos: [illegible] | Nombres: Luis Alberto

DOCUMENTOS: C/C Serie B.D.A. Nº 25779 C/I. Nº 788.346 Dpto.

OTROS DOC. Pasaporte 130.125 Lib. Enrol. etc.

NACIMIENTO: Fecha 15.10.55 Melo- Lugar Cerro Largo

DOMICILIO: Calle Casaballe Nº 2646 Teléf. Ciudad o Localidad Montevideo

PROFESION U OCUPACION: Mecánico

LUGAR: CARGO:

IDEOLOGIA POLITICA: CLASIFICACION:

DATOS COMPLEMENTARIOS: Est. Civil Casado Cónyuge Hijos

Hijo de : Timotea Da Rocha

Otros familiares

17.03.82	12.747	Solicita expedición de pasaporte en el Consulado Uruguayo en Nueva York. Evaluación:A-1.Indica ( ) ( ) ( ) ( ) ( ) (M)(VL)(LA)(GM).

... C/C ..... C/I. .....
Serie Nº Nº Dpto.

OTROS DOC. .....
Pasaporte Lib. Enrol. etc.

NACIMIENTO: .....
Fecha Lugar

DOMICILIO: .....
Calle Nº Teléf. Ciudad o Localidad

PROFESION U OCUPACION: .....

LUGAR: ..... CARGO: .....

IDEOLOGIA POLITICA: ..... CLASIFICACION: .....

DATOS COMPLEMENTARIOS: .....
Est. Civil Cónyuge Hijos

.....

24.05.82	15.186	Autorizasele expedir o renovar Pasaporte en el Consulado Uruguayo en Nueva York .Evaluacion:A-1.Indica ( ) ( ) ( ) (VL) (GM) (M)(LA).-

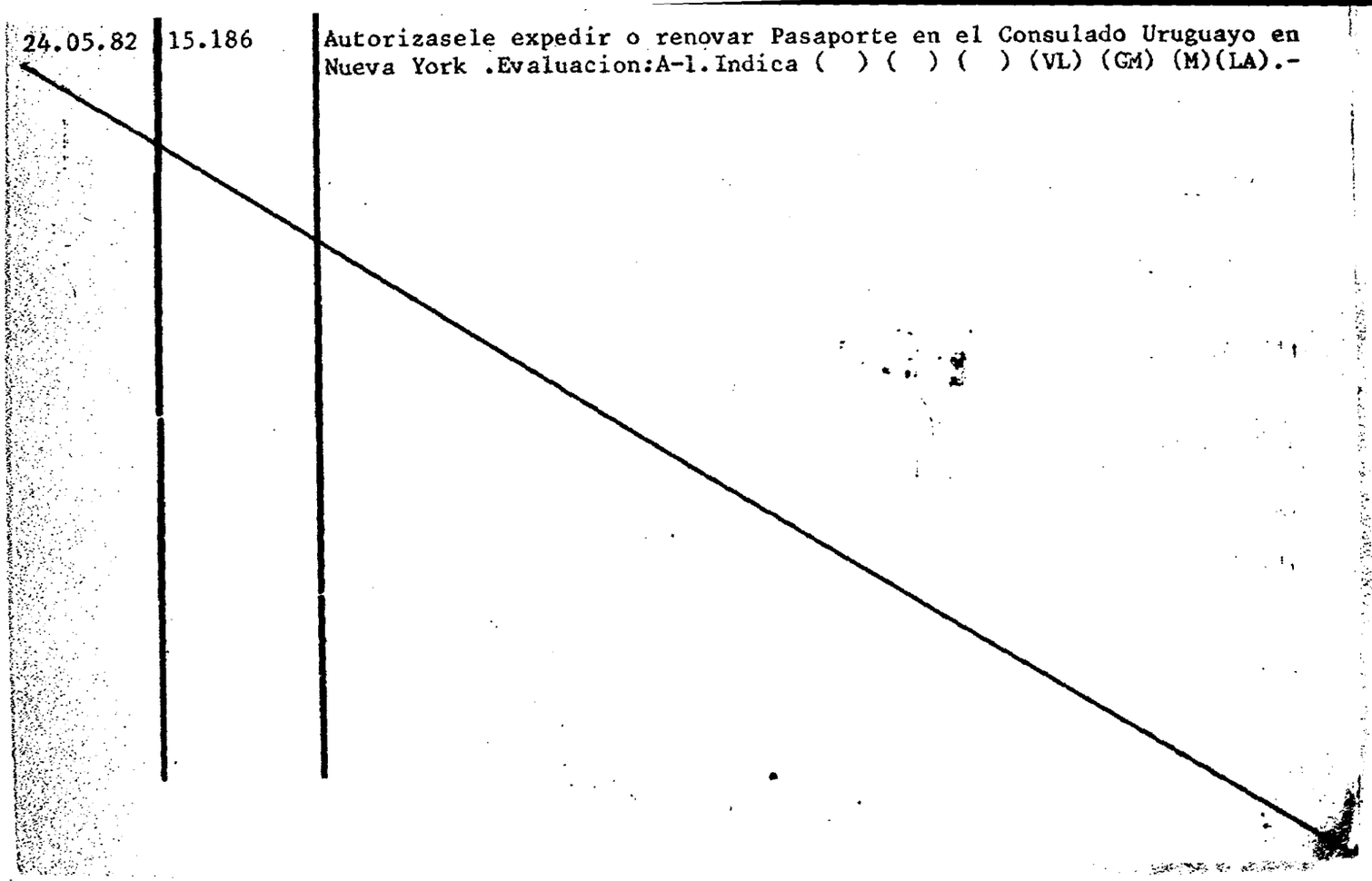

VARIOS

FOTO

Apellidos DA ROCHA

Nombres María Elosa

Fecha de Nacimiento

Lugar de Nacimiento

Est. Civil

Cred. Cívica JE. 1 590 Céd. Identidad

Otros Documentos

Ocupación

Padre

Madre

Domicilio Beroosy 889 Ciudad Salto.

Otros datos

FECHA	ORIGEN	
12.7.72	Doc.1987 Eval. A-2	Figura en una relación de visitantes al extremista ATENCIO DA ROCHA Mario Nelson.-(SS)-

VARIOS

FOTO

Apellidos DA ROCHA de DA [illegible]

Nombres Maria J.

Fecha de Nacimiento

Lugar de Nacimiento

Est. Civil

Cred. Cívica Céd. Identidad

Otros Documentos

Ocupación

Padre

Madre

Domicilio Ciudad

Otros datos

Imp. CHIESA Hnos. Ltda. 4000 - 11 - 72

FICHA [illegible]

DOCUMENTO		ANTECEDENTES
Fecha	Origen	
1971	Lista 988 PDC F.A	Candidato domo 2º suplente a la "Junta Departamental [illegible] del dpto. de Rio Negro sub lema Frente de Rio Negro (SS)
18/11/83	11941 / 82 PAG. 1371	- POSEE ANTECEDENTES EN EL CONAE - EVAL - A - 1.(CD) INDICA ( ) ( ) ( )

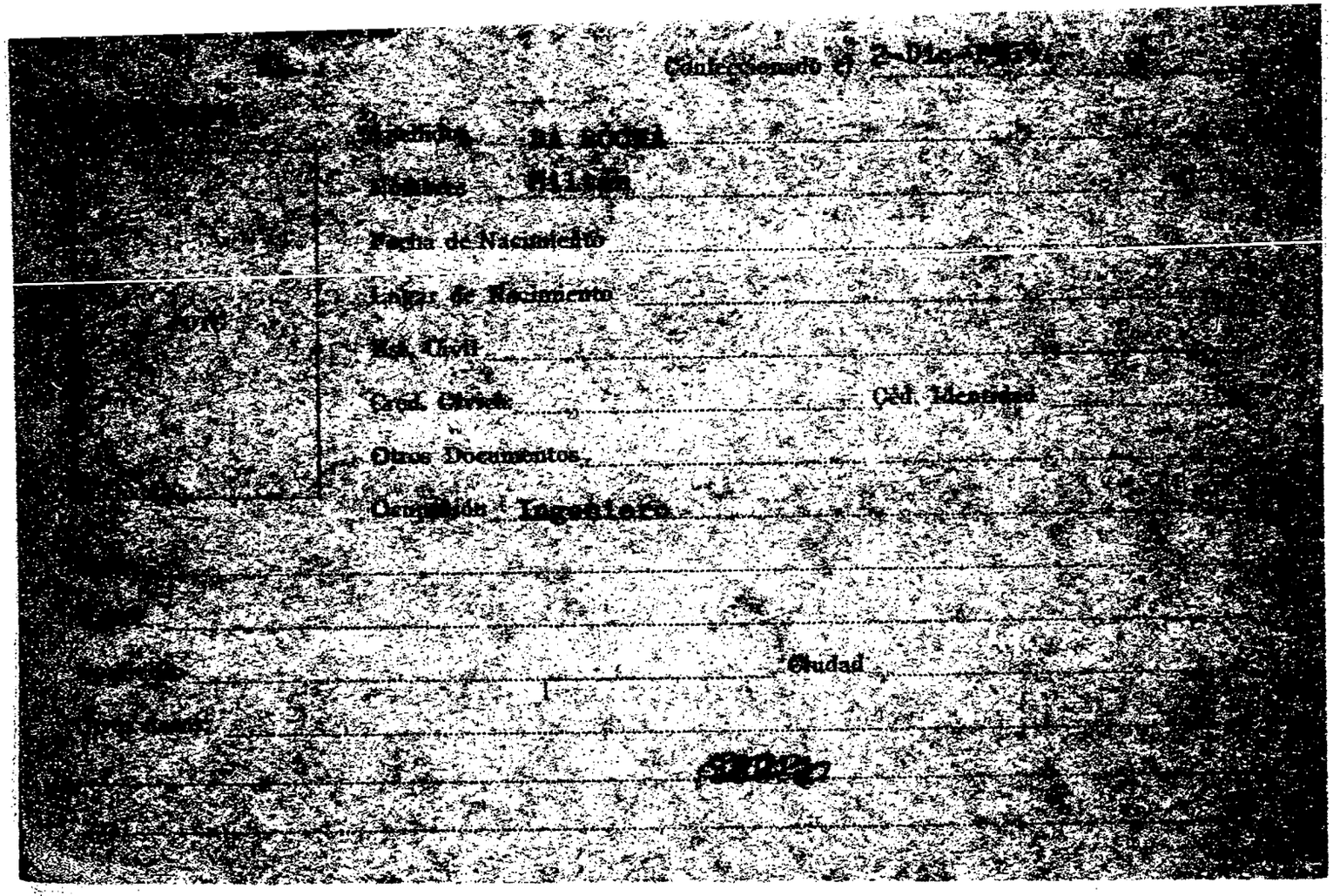
Fecha de Nacimiento
Lugar de Nacimiento
Edo. Civil
Cred. Elect.
Cél. Movistar
Otros Documentos
Ocupación Ingeniero
Ciudad

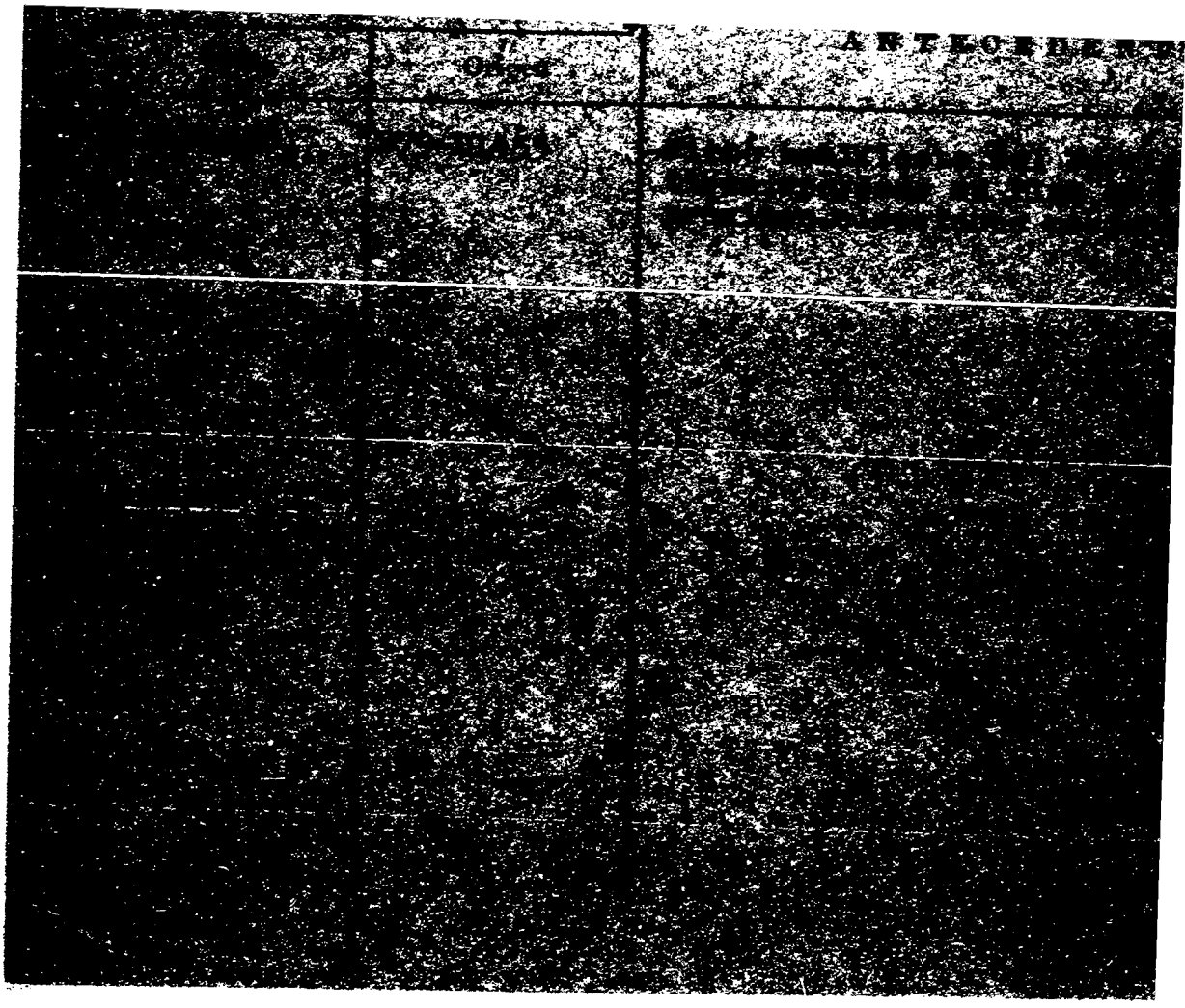

1834

DA ROCHA BAEZ ..... Sol .....
Apellidos Nombres

DOCUMENTOS: C/C. ..... C/I. 1.525,582 .....
Serie No. No. Dpto.

OTROS DOC. .....
Pasaporte Lib. Enrol. etc.

NACIMIENTO: .....
Fecha Lugar

DOMICILIO: .....
Calle No. Teléf. Ciudad o Localidad

PROFESIÓN U OCUPACIÓN: .....

LUGAR: ..... CARGO: .....

IDEOLOGÍA POLÍTICA: ..... CLASIFICACIÓN: .....

DATOS COMPLEMENTARIOS .....
Est. Civil Cónyuge Hijos

.....
Otros familiares [redacted]

ANTECEDENTES A REGISTRAR

21.3.82	24737/83	-3.3.83-Figura en una relación de refugiados en Brasil al amparo de ACNUR. Fecha de ingreso: 3.6.79.Solicitó Visa.- Eval A-2 (V)

JUNTA DE COMANDANTES EN JEFE 044939-7 Dep. I P.E. FC1 Secc. 1

S. I. D.

Sub Secc. A/M

Ficha Nro. ____ Confec. 21.V.76.

DA ROCHA ARGÜELLO de VISCONTI (1) Vida María(7)

Apellidos Nombres

DOCUMENTOS: C/C BMA 18.931(2) C/I. 1.337.774 (3)

Serie Nro. Nro. Dpto.

OTROS DOC. ____

Pasaporte Lib. Enrol. etc.

NACIMIENTO: 18/XI/938 (5) Soriano(8)

Fecha Lugar

DOMICILIO: Dragones Nº 3590 (6) en 1978(10)

Calle Nro. Teléf. Ciudad o Localidad

PROFESION U OCUPACION: Médico

LUGAR: "Hospital Pereira Rossell". CARGO: ____

IDEOLOGIA POLITICA: Comunista CLASIFICACION: ____

DATOS COMPLEMENTARIOS: ____

Est. Civil Cónyuge Hijos

Hija de:Edgardo y Blanca(9)

Otros familiares

Fecha	Documentos	
4.III.76.	Doc.0294.	- El causante ganó cargo por concurso en Facultad de Medicina. Probable integrante del Movimiento 26 de Marzo.- Sindicada como comunista. Evaluación: A - 2. (Y).-
10/V/976	D. 0632	Integra un grupo de activismo político compuesto además por los siguientes Doctores: Raúl GANDINI, Pedro SALOMONE, Dardo BARRETTA, Jorge MONGRELL y el Dr. AMORIN, quien es el líder del grupo y a quien llaman "El Maestro". Eval. B - 3.- qq.-
10/II/76	D. 0175	Indica lo mismo que el Documento anterior.- (O).-
		8/III/978 - Se hizo Memo. (A) Nº 481/978 para la Universidad.- (SS).-
20/X/978	D. 1429	16/VI/978 - Reclama ante ES.MA.CO., al haber sido excluída de la lista de médicos suplentes en el Servicio de Asistencia Externa del MSP el 24/de Mayo del año en curso.- 6/VII/978 - El Jefe de ES.MA.CO., remite al SID, descargos de la causante, adjuntando Constancia de Anotaciones Clase "A" (otorgado el 29/X/977), a los efectos de ratificar o rectificar lo actuado.- 13/X/978 - Por Oficio Nº 350/D-I/978 se comunica al Jefe de ES.MA.CO., que luego de efectuadas las averiguaciones del caso, se comprobó que el otorgamiento del Cert. "A", se produjo en el año 1977, cuando aún dicho trámite era encarado en el área exclusiva del Ministerio del Interior.-

...///

Agrega además, que atento a los registros que posee la causante, la hace acreedora a una Const. de Hab. tipo "B", habiéndose tomado las providencias conducentes a la rectificación de la adjudicación anterior.-
13/X/978 - Por Nota Nº 18/D-I/978, se comunica al Director General de Secretaría del MSP, que a la causante le fue entregado el Cert. "A", en razón del régimen anterior que correspondía al Ministerio del Interior.
13/X/978 - Por Oficio Nº 351/D-I/978, al Delegado del SID en el Dpto. de Montevideo, se envían los antecedentes de la persona en cuestión, agregando que se entiende pertinente la readjudicación de Const. de Hab. tipo "B", a la misma. Indica (1) al (6).-
(Archivo despacho Jefe de Dpto. - Carpeta Nº 110).- (E).-

05.3.80 - Se contestó Constancia de Habilitación Nº 454/78 de la Secc. 18va. de Montevideo.-(BB)-

12/6/80 - Se contestó por Memo.(A)Nº 2242/79 a la DGSS.(Z).-

09/I/981. . . . Se hizo Memorandum (A) Nº 1055/980 para el S.S.FF.AA. (P)

15/4/81 D.2869 -10/2/81-En la fecha presenta recurso ante el Delegado del SID en el Dpto. de Montevideo por adjudicación de C.H.C.P. Cat."B"el que es elevado a este Servicio el 3/4/81.-(U)

FECHA	DOCUMENTOS	ANTECEDENTES A REGISTRAR
		16.7.81 - Por Exp.Nº499/D-I/81 se comunica al Sr. Delegado del S.I.D en el Dpto. de Montevideo que esta Dirección ha resuelto mantener a la causante en la Categoría "B" de Constancia de Habilitación.(K).-
24.8.83	14818 Pág.1173	Aporta información ya registrada en la ficha.- Eval:A-2(Indica 7 al 9)(AD)
6.10.83	D2262/79 PAG.5	Aporta información ya registrada en la ficha.Indica(10). Eval.A-2.(ME)
21.10.83	31109/ 360	Aporta información ya registrada en la ficha.-Eval.A-2.-
17.11.83	2155/80 pág.12	30.09.80; En la fecha cesa en su cargo como docente de la Facultad de Medicina.Eval.A-1.(ME)

Foto de Frente	Foto de Perfil

DA ROCHA
Apellido Paterno Apellido Materno

Documentos C. C. BMA Nº 18931 C. I. 1:337.714

Domicilio Dragones 3590.-

Teléfono 38.07.43 Sección Policial 18a.-

Lugar y Fecha de Nacimiento 18/XI/938 en Soriano.-

Profesión SUPLENTE Ocupación MEDICO GINECOTOCOLOGO.-

Otras actividades

Actuación

Ideología

Situación económica Capital aprox. Vehículo

Raza Estatura Peso Color de cabello

Color de ojos Complexión Señas

Estado civil CASADA Nombre del cónyuge VISCONTI, Alfredo.-

Nacionalidad del cónyuge Nombre y edad de los hijos

Padre, Nombre DA ROCHA MERNIES, Edgardo.- Nacionalidad

Madre, Nombre ARGUELLO, Blanca.- Nacionalidad

Estudios

Otros datos Trabajo anterior: Hosp. "PREIRA ROSSELL".-

3402

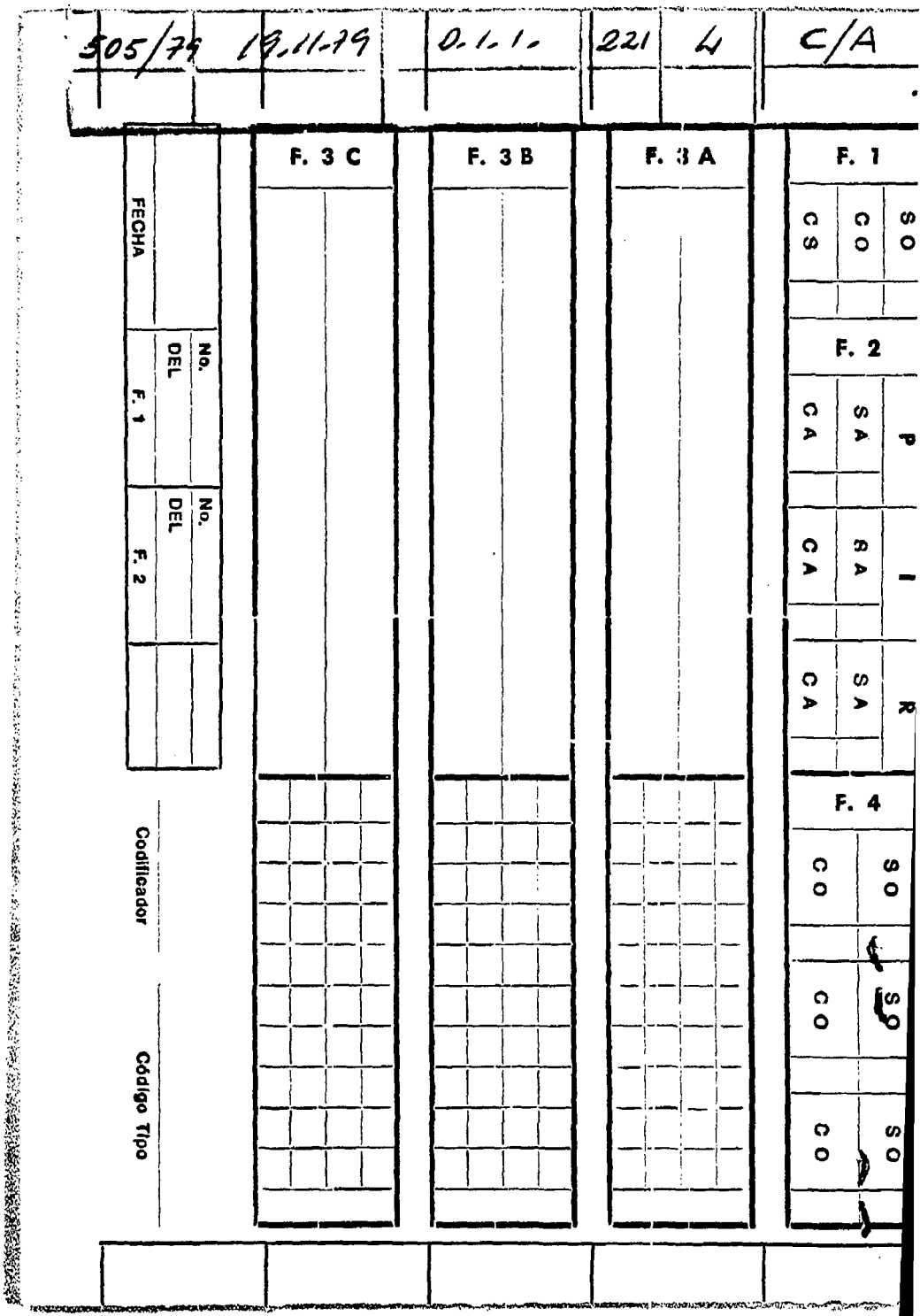
505/79
19.11.79
0.1.1.
221
4
C/A
F. 3 C
F. 3 B
F. 3 A
F. 1
CS
CO
SO
F. 2
CA
SA
P
I
R
F. 4
CO
SO
FECHA
No. DEL F. 1
No. DEL F. 2
Codificador
Código Tipo

[redacted] VILMA (2)

Fecha de Nacimiento 14.7.44 (3)

Lugar de Nacimiento Montevideo (4)

Est. Civil Soltera (5)

Cred. Cívica BJB 11772 (6) Céd. Identidad 983.133 (7)

Otros Documentos

Ocupación Profesora de Geografía, Educ. Secund. Básica y Superior (8)

Padre

Madre

Domicilio Cagancha 2390 (9)(1980) Ciudad Montevideo (10)

Otros datos

[redacted]

IMP. CHIESA Hnos. Ltda. 9.000 - 5 - 76

9.9.74	Doc. 2279	- Figura como integrante de la delegación uruguaya que participara del "Encuentro Latinoamericano de la Nueva Geografía" realizado en la Universidad de Comahue del 18 al 23.II.74, detectándose entre sus participantes elementos de ideología marxista que s aprovecharon la reunión para simentar su accionar. La delegación uruguaya estaría identificada con el M.L.N. y en todo momento hicieron manifestaciones adversas a la actual situación de nuestro país.- /SS/.- Evaluación: B-2.- 16.1.78.-Se contestó por MEMO(A)Nº3656/77 para para Educación Secundaria (Cnel. Reissig).-qq-.
12.08.80	Doc. 10	31.7.79-MEMO(A)Nº 3450/78- DPTO.C-2/ESMACO.-qq-. -26.08.80.Se cita a la causante para confeccionarle acta .- -28.08.80.:En la fecha la causante comparece ante el Depto.I de este Servicio la que es interrogada en Acta , manifestando entre otras cosas que nunca estuvo adherida a alguna asociación gremial, política ./

		cual posteriormente se retiró debido a que la asociación estudiantil tendía a apartarse de su cometido esencial para volcarse a actividades de índole política.-
28.08.80		-Por NOTA N; 1933/80/D, la Secretaría de Planeamiento, Coordinación y Difusión solicita al S.I.D. el aval correspondiente con respecto al causante, a efectos de que la misma haga usufructo de una beca al exteior (Argentina), lo que esta Dirección APRUEBA por Memo.N°1252 3a.Parte de fecha 28.08.80. Indica de (1 al 10). (SM).-
20.7.83	. . . .	Se contestó en Memo(A) N° 1594/83 para SE.PLA.CO.DI..- (UU).

C/I .....

Serie ..... No ..... N.o ..... Dpto.

OTROS DOC. .....

Pasaporte ..... Lib. Enrol. ..... etc.

NACIMIENTO .....

Fecha ..... Lugar

DOMICILIO: .....

Calle ..... N.o ..... Telef. ..... Ciudad o Localidad

PROFESION U OCUPACION: .....

LUGAR: ..... CARGO: .....

IDEOLOGIA POLITICA ..... CLASIFICACION .....

DATOS COMPLEMENTARIOS .....

Est. Civil ..... Conyuge ..... Hijos

[redacted]

.....

Otros familiares

[illegible]	102	Se presume que esta pesona mantiene contacto con el sedicioso JUAN ALMIRATTI NIETO. (AA)

DE DEFENSA

Dep. 1

VARIOS

FOTO

Apellidos DA ROSA

Nombres Adán

Fecha de Nacimiento

Lugar de Nacimiento

Est. Civil

Cred. Cívica Céd. Identidad

Otros Documentos

Ocupación

Padre

Madre

Domicilio Ciudad

Otros datos

[redacted]

Fecha	Origen	ANTECEDENTES
1971.	Lista 1808	Candidato en el 57.lugar a la Junta Departamental por el dpto.de Artigas sub lema Frente del Pueblo(S.S)

Nombres

DOCUMENTOS: C/C ..... C/I. .....
Serie Nro. Nro. Dpto.

OTROS DOC. .....
Pasaporte Lib. Enrol. etc.

NACIMIENTO: .....
Fecha Lugar

DOMICILIO: Centenario Casi Avda.Italia frente a una estación de Servicio
Calle Nro. Teléf. Ciudad o Localidad

PROFESION U OCUPACION: .....

LUGAR: ..... CARGO: .....

IDEOLOGIA POLITICA: ..... CLASIFICACION: .....

DATOS COMPLEMENTARIOS: .....
Est. Civil Cónyuge Hijos

Hermano de María Mihura DA COSTA.-

Otros familiares

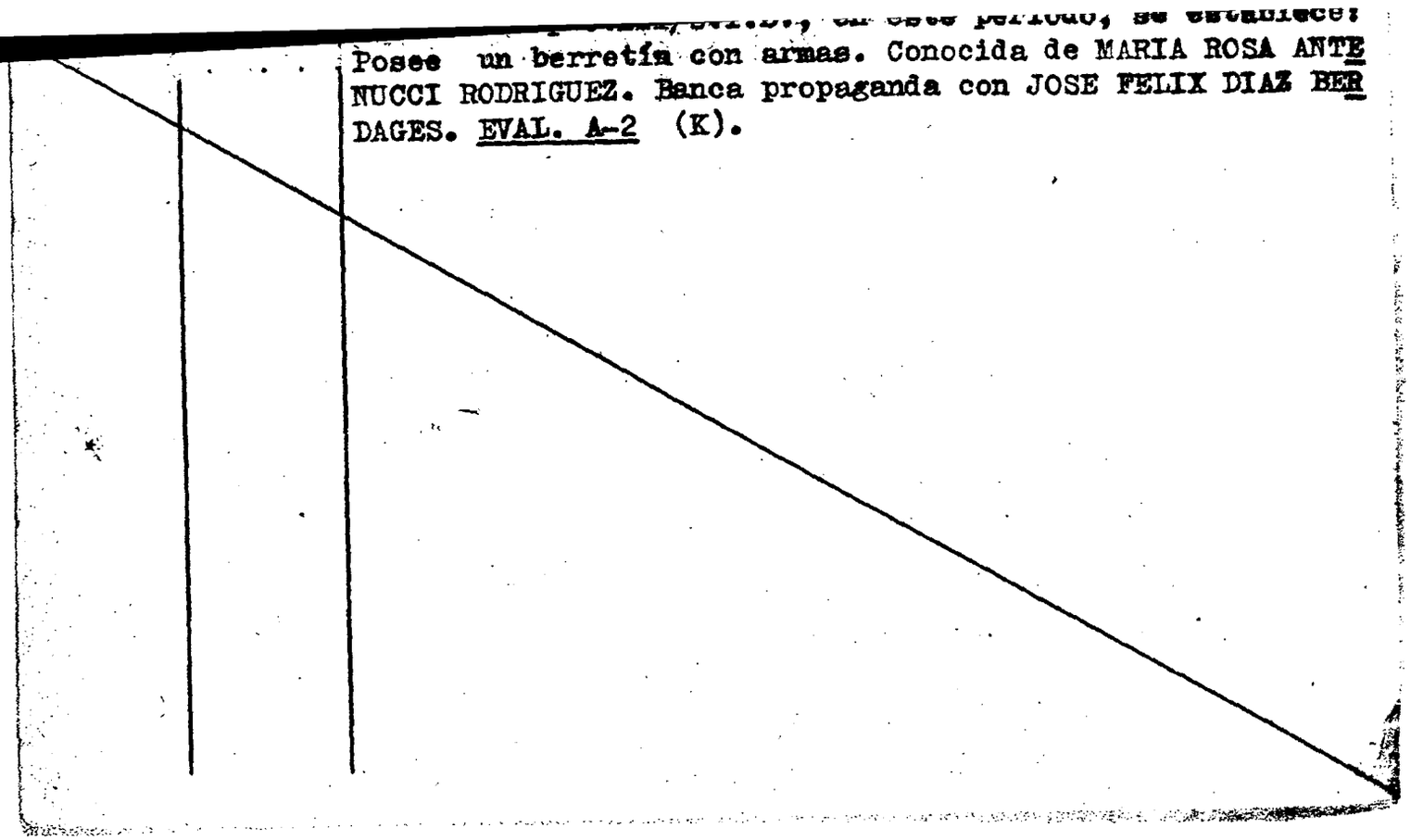

Posee un berretín con armas. Conocida de MARIA ROSA ANTE NUCCI RODRIGUEZ. Banca propaganda con JOSE FELIX DIAZ BER DAGES. EVAL. A-2 (K).

..... C/I. .....
Nro. Nro. Dpto.

...C. .....
Pasaporte Lib. Enrol. etc.

NACIMIENTO: .....
Fecha Lugar

D O M I C I L I O .....
Calle Nro. Teléf. Ciudad o Localidad

PROFESION U OCUPACION: .....

LUGAR: ..... CARGO: .....

IDEOLOGIA POLITICA: ..... CLASIFICACION: .....

DATOS COMPLEMENTARIOS: .....
Est. Civil Cónyuge Hijos

.....
Otros familiares

-EVALUACION : A-1.-(GM) (LA).-

18/11/83

11941 / 82

PAG. 1371

- POSEE ANTECEDENTES EN EL CO.NA.E -

EVAL - A - 1 (CO) INDICA ( ) ( ) ( )

Apellidos: ..... Nombres: ...Arceu.Amilcar.....

DOCUMENTOS: C/C. (Serie) ..HAA.9429(1)..... (No.) C/I. (No.) ..1.420.704..... (Dpto.)

OTROS DOC. (Pasaporte) ..... (Lib. Enrol.) ..... (etc.) .....

NACIMIENTO: (Fecha) ..8.2.45..... (Lugar) ..Uruguay.....

DOMICILIO: (Calle) ..Dgo.Arena 4494 entre Of.1 y Of.2..... (No.) ..... (Teléf.) ..... (Ciudad o Localidad) .....

PROFESIÓN U OCUPACIÓN: Mecánico.....

LUGAR: Maquinaria Agrícola.....**CARGO:** ...Medio Oficial(2).....

IDEOLOGÍA POLÍTICA: .....**CLASIFICACIÓN:** .....

DATOS COMPLEMENTARIOS (Est. Civil) ..Soltero(3)..... (Cónyuge) ..... (Hijos) .....

Hijo de: Marculina ANDRADE(4) (Otros familiares) .....

19.12.79	0274/79	27.10.71 - [illegible] presentado por Elba T. ALVAREZ y Silvio FERNANDEZ según documentación incautada por OCOA en febrero de 1976.- Eval:A-1(00)
26.4.83	26094/25	Acta de fecha 7.10.74 por integrar el P.C. Declara vinculaciones con Candido Eduardo ABALO, Celestino Margarito FERNANDEZ MONTES DE OCA, y ATANASICH al que conocía como El Gallego. Integró la agrupación Mendoza del Partido. Eval:A-1 (00) Ind.1 al 4
24.5.83	26430/83 Pág. 002	- Acta de fecha 07.10.74 declara idem doc.26094/83.- Eval: A-1.- (AA).-

Apellidos ..... Nombres .....

DOCUMENTOS: C/C ..... C/I. .....
Serie ..... N.° ..... N.° ..... Dpto. .....

OTROS DOC. .....
Pasaporte ..... Lib. Enrol. ..... etc. .....

NACIMIENTO: .....
Fecha ..... Lugar .....

DOMICILIO: .....
Calle ..... N.° ..... Teléf. ..... Ciudad o Localidad .....

PROFESION U OCUPACION: .....

LUGAR: ..... CARGO: .....

IDEOLOGIA POLITICA: ..... CLASIFICACION: .....

DATOS COMPLEMENTARIOS: .....
Est.Civil ..... Cónyuge ..... Hijos .....

.....
Otros familiares

...quismo en Artigas.

indica ( ) ( ) (GM)(LA)

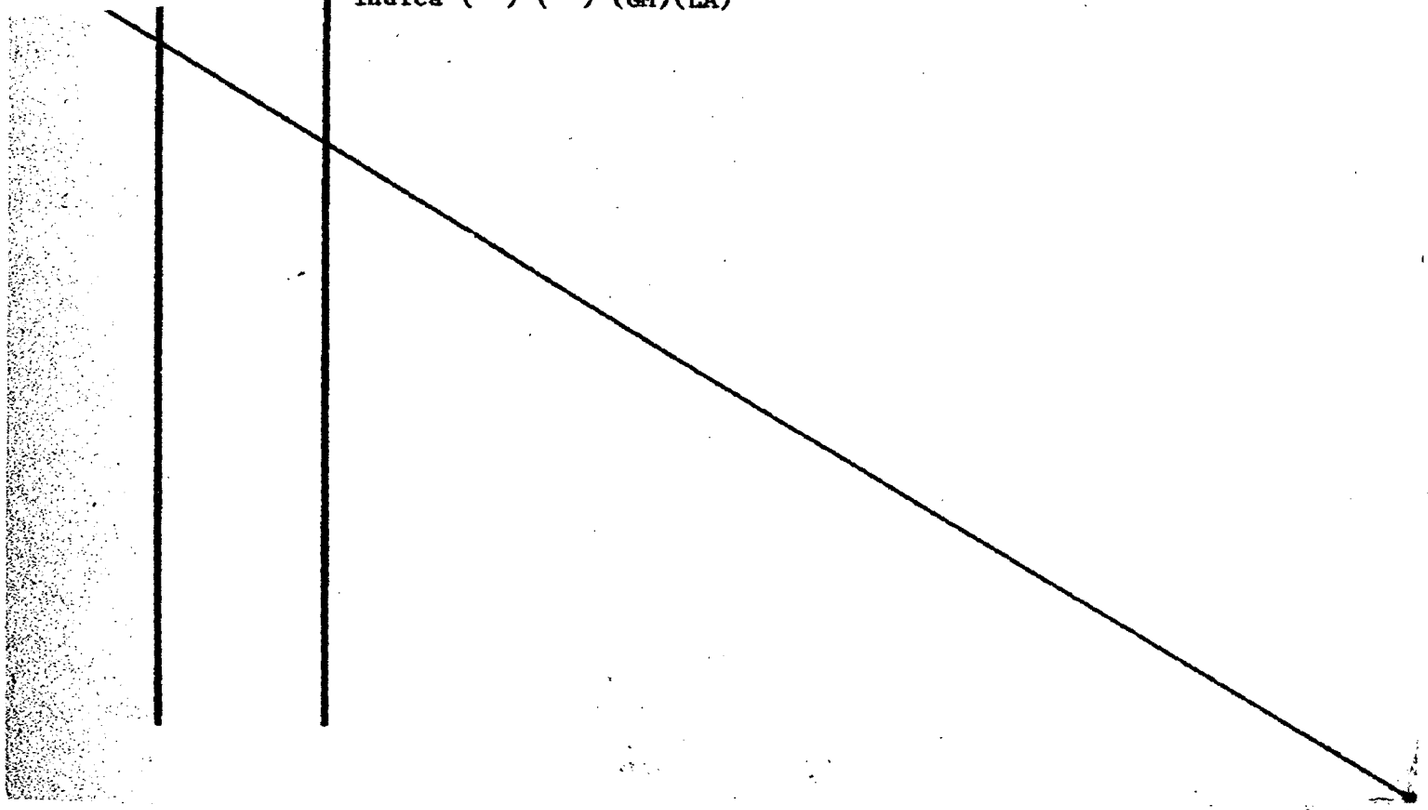

Apellidos DA ROSA

Nombres Alvear

Fecha de Nacimiento:

Lugar de Nacimiento:

Cred. Civ.: Ope. Identidad:

Prontuario: F. Consul:

Padre:

Madre:

Domicilio: Bella Unión Ciudad:

Otros datos (Documentos y señas personales)

[redacted]

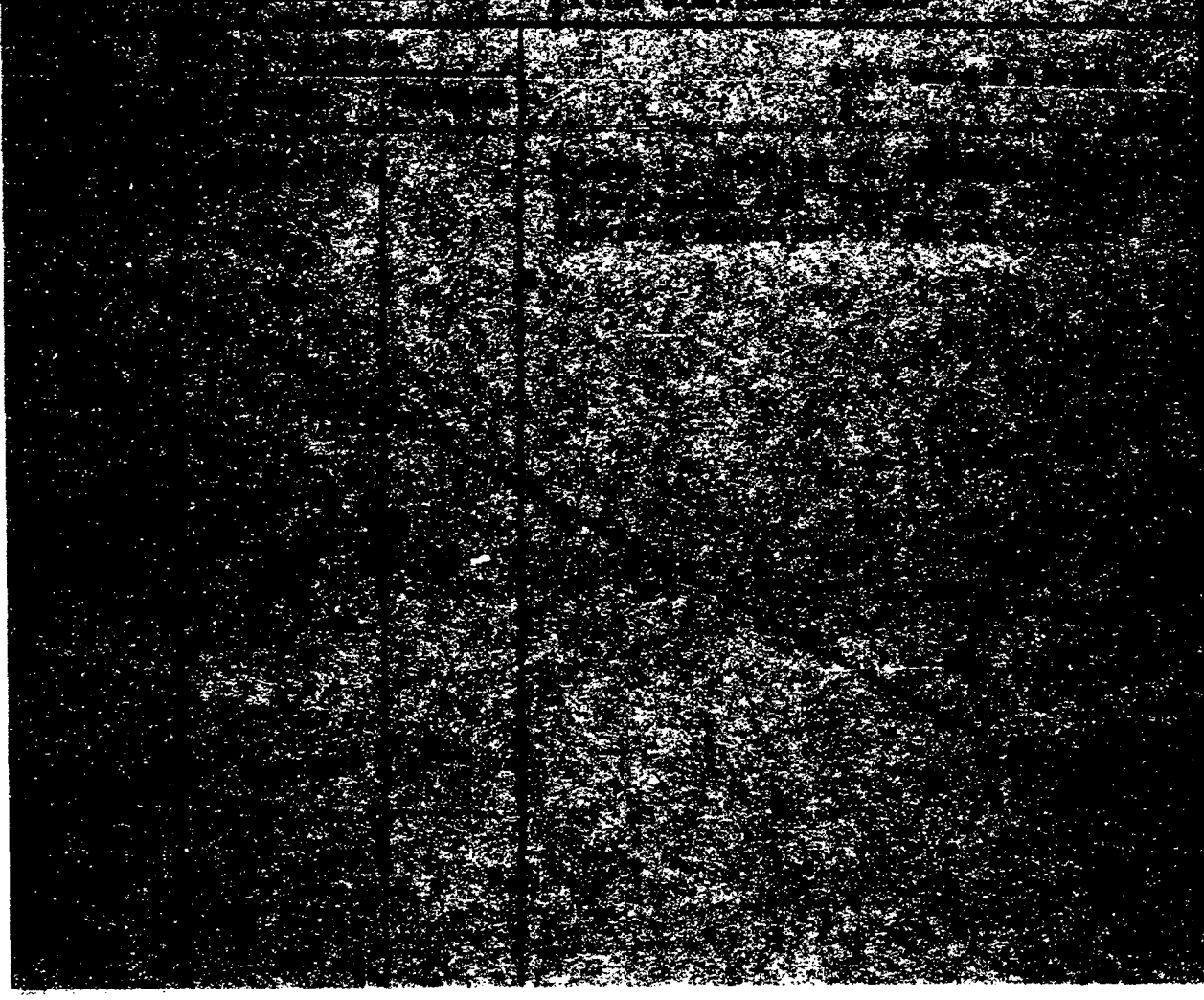

18.653

FOTO

Apellidos DA ROSA

Nombres Amelia

Fecha de Nacimiento .....

Lugar de Nacimiento .....

Est. Civil .....

Cred. Cívica ..... Céd. Identidad .....

Otros Documentos .....

Ocupación .....

Padre .....

Madre .....

Domicilio Agraciada 670 ..... Ciudad Rivera .....

Otros datos: .....

.....

.....

chiesa hnos. - 4 000 - 5/77

DOCUMENTO		ANTECEDENTES
Fecha	Origen	
7.5.74.	Doc.0950.	-Figura en una nómina incautada, de destinatarios de impresos de propaganda subversiva. Eval: A - 2. Reprocesado por (Y).

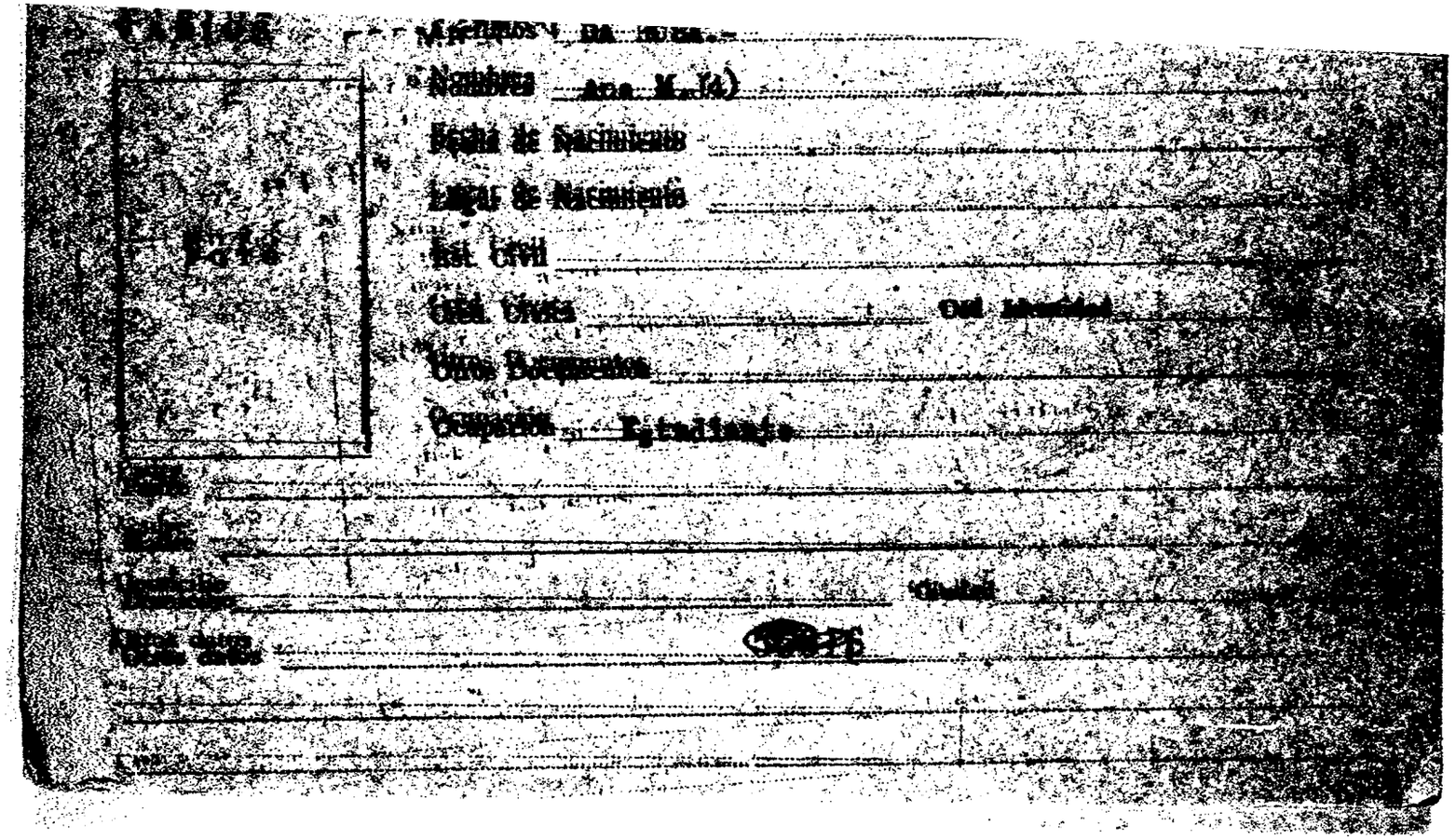

24/4/71	Marcha	Figura en una lista de adherentes al Frente Amplio de la Escuela Nnal. de Bellas Artes.-(C)
[illegible]	16/1	-En diciembre de 1970 figura como Becaria de la [illegible]versidad de la República, percibiendo un sueldo [illegible]sual neto de $ 11.880.oo.-(E) (4)
[illegible]/12/72	Doc. 4315	Indica Doc. anterior, percibiendo un sueldo [illegible] $12.000.-(B).-
	8.9.80	- Se cont. en C.H.C.P. Nº 14/[illegible] [illegible] video, a nombre de Ana María [illegible] no se puede establecer de que [illegible] [illegible] registrada.- (PP).-

R. [illegible]

FOTO

Nombre DA ROSA, Anacleto. (JC).

Nacionalidad

Profesión o actividad Obr. de la Construcción.

Lugar de nacimiento

Documentos que posee

Domicilio Teléf.

FILIACION

Edad aparente 61 años. color del

cutis de los cabellos

estatura aspecto social

señas particulares

	Fecha	Contenido
1)	8.II.952.	- Justicia

Lugares donde frecuenta .....

afiliado a .....

actividad política y donde actúa

COMUNISMO (JC).

Antecedentes policiales .....

vehículos que posee o que guía

nombre y número de

personas que forman su familia .....

DATOS COMPLEMENTARIOS

1) Ocupa la Secretaría de Finanzas del Comité Comunista de la obra Lin
Según sus declaraciones vertidas en este semanario, está afiliado al
Partido Comunista de lo cual está orgulloso.(JC).-

2.500-15-IV-50

SERVICIO DE [illegible]
DE DEFENSA
Dep. 1

Confeccionado el 4 de junio de 1970.-

VARIOS

FOTO

Apellidos DA ROSA

Nombres Atafdes.-

Fecha de Nacimienlo

Lugar de Nacimiento

Est. Civil

Cred. Cívica Ced. Identidad

Otros Documentos

Ocupación

Padre

Madre

Domicilio Ciudad

Otros datos

[redacted]

FICHA COMPLEMENTARIA 92

DOCUMENTO		ANTECEDENTES
Fecha	Origen	
13-II-1968.-	B.21.-D.1.-	Secretario de la Comisi'on Vecinal de Barrio [illegible] pasio de SALTO.-

FOTO

Nombres Blanca

Fecha de Nacimiento 52 años(1975)

Lugar de Nacimiento Uruguay

Est. Civil Divorciada

Cred Cívica ..... Céd. Identidad 7958 Tbó (2)

Otros Documentos .....

Ocupación Modista

Padre .....

Madre .....

Domicilio Luis Lamas 3474 Ap.1 Ciudad .....

Otros datos Madre de tres sediciosos.-

Madre de la reclusa:Ana CASTAGNETO(1)

Imp. CHIESA Hnos. Ltda. 18.000 - 12 - 73

044952

FICHA COMPLEMENTARIA

Fs 2

DOCUMENTO		ANTECEDENTES
Fecha	Origen	
14.1.75 PD. 07.00	90 a 07.00	12.1.75 -Detenida al tenerse información sobre la realización de reuniones con sediciosos en horas de la noche La insepección arroja resultados negativos por lo que es puesta en libertad.- (DD)
27.9.83	30722/4	26.9.83 - En la fecha se establece que mantiene contacto con la L.V. Alma RODRIGUEZ. Eval:B-2 (OO) [illegible]
24.10.83	31317/5	-23.9.83: en la fecha se establece que la causante manifiesta que concurrió al sepelio de la señora de su primo el Coronel SINOE DA ROSA.- Eval.:B-2.- (MB)
15-11-83	31970/003	28-10-83.En la fecha se establece que la causante se mudaría para la casa de unos amigos el día 27-10-83 Eval.B-2 (SI)
12/4/84	11041 / 82 PAG. 1371	- POSEE ANTECEDENTES EN EL CO.NA.E - EVAL - A - 1. C (D) INDICA (2) ( ) ( )

JUNTA DE COMANDANTES EN JEFE
S. I. D.

044953-8

Dep. I 0 Secc. I
Sub. Secc. A/N
Ficha N.º ..... Confec. .....

DA ROSA CARBALLO — Apellidos
Bonnie Cristina — Nombres

DOCUMENTOS: C/C ..... Serie ..... N.º ..... C/I. ..... N.º ..... Dpto. .....

OTROS DOC. ..... Pasaporte ..... Lib. Enrol. ..... etc. .....

NACIMIENTO: ..... Fecha ..... Lugar .....

DOMICILIO: ..... Calle ..... N.º ..... Teléf. ..... Ciudad o Localidad .....

PROFESION U OCUPACION: .....

LUGAR: ..... CARGO: .....

IDEOLOGIA POLITICA: ..... CLASIFICACION: .....

DATOS COMPLEMENTARIOS: ..... Est.Civil ..... Cónyuge ..... Hijos .....

Otros familiares
~~17885~~

Fecha	Documentos	044953 ANTECEDENTES A REGISTRAR
07.07.82	16661/05	El Ministerio de Relaciones Exteriores autoriza al Consulado Uruguayo en Estocolmo-Suecia, a expedir o renovar Pasaporte a nombre del causante. Eval.: A-1 Indica ( )( )(GM)(LA)

Ficha Nro. ..... Confec. 19.5.82

Apellidos ..... Bruno ..... Nombres

DOCUMENTOS C/C. ..... Serie ..... Nro. C/I. ..... Nro. ..... Dpto.

OTROS DOC. ..... Pasaporte ..... Lib. Enrol. ..... etc.

NACIMIENTO: ..... Fecha ..... Lugar

D O M I C I L I O ..... Calle ..... Nro. ..... Teléf. ..... Ciudad o Localidad

PROFESION U OCUPACION: .....

LUGAR: ..... CARGO: .....

IDEOLOGIA POLITICA: ..... CLASIFICACION: .....

DATOS COMPLEMENTARIOS: ..... Est. Civil ..... Cónyuge ..... Hijos

.....

Otros familiares

FECHA	DOCUMENTOS	ANTECEDENTES A REGISTRAR
06.10.81	D. 8457	-Integrante al 8/10/73 de Logia Masónica "RIO DE LA PLATA". Evaluación: A-2 . (VL) (LA).-Indica ( ) ( ) ( ) ( ) ( ).

Foto

Lugar de Nacimiento: Uruguay
(País - Ciudad o Localidad - etc.)

Cred. Civ.: Serie ..... N.º ..... Ced. Identidad: .....

Otros documentos: .....
(Pasaporte - Libreta Enrolam. - etc.)

Domicilio: Paysandú
(Ciudad o Localidad) (Calle) (N.º) (Telef.)

Filiación

Edad Aparente ..... Color del Cutis .....

Color del Cabello ..... Estatura Aproximada .....

Complexión ..... Aspecto Social .....

Señas particulares .....

.....

Ficha confeccionada en MONTEVIDEO el febrero 12 de 1952.-

ACTIVIDADES

(2) Políticas: Ideología COMUNISTA Actuación

Antecedentes

Antecedentes familiares

(3) Sociales: Estado Civil Religión Figuración

Grado Instrucción Lugares que frecuenta

(4) Económicas: Situación Capital aprox. Vehículo
marca y N.o

Otros datos

Datos Complementarios

Apreciación Personal Gral.

Aires por avión de "Air France".- Visitó Cuba.- Como domicilio actual se señala: Bartolito Mitre No.2557 (Montevideo).-

Secc. A/N

Ficha Nro. ..... Confec. 20/8/72

Apellidos ..... Cecilia
Nombres

DOCUMENTOS: C/C. ..... C/I. .....
Serie Nro. Nro. Dpto.

OTROS DOC. .....
Pasaporte Lib. Enrol. etc.

NACIMIENTO: .....
Fecha Lugar

DOMICILIO: .....
Calle Nro. Teléf. Ciudad o Localidad

PROFESION U OCUPACION: Maestra.-

LUGAR: ..... CARGO: .....

IDEOLOGIA POLITICA: Comunista.- CLASIFICACION: .....

DATOS COMPLEMENTARIOS: 160
Est. Civil Conyuge Hijos

.....
Otros familiares

(PC). Tacuarembó.- Departamental de Tacuarembó en las elecciones del año 1971.- (MM)

11941 / 82	- POSEE ANTECEDENTES EN EL CO.NA.E -
PAG. 1372	EVAL - A - 1. C(D) INDICA ( ) ( ) ( )

12/4/84

Nombres

DOCUMENTOS: C/C. _____ C/I. _____
Serie Nro. Nro. Dpto.

OTROS DOC. _____
Pasaporte Lib. Enrol. etc.

NACIMIENTO: _____
Fecha Lugar

DOMICILIO: _____
Calle Nro. Teléf. Ciudad o Localidad

PROFESION U OCUPACION: Maestra.

LUGAR: _____ CARGO: _____

IDEOLOGIA POLITICA: Comunista CLASIFICACION: _____

DATOS COMPLEMENTARIOS: _____
Est. Civil Cónyuge Hijos

_____
Otros familiares

27/XI/72	4277	Maestra, comunista, hermana de Nilda Da Rosa, también comunista y tía de la detenida Thelmar Da Rosa Cayaba, esposa del sedicioso Rafael Puentes Díaz. (1).

NOMBRE ..... VA ROSA JORGE, ...

EDAD .....

DIRECCION .....

C. C. o C. IDENTIDAD .....

ESTATURA, PESO, y CUTIS .....

PROFESION .....

OBSERVACIONES .....

.....

Foto

Fecha de Nacimiento: .....

Lugar de Nacimiento: .....
(País - Ciudad o Localidad - etc.)

Cred. Civ.: Serie ..... N.º ..... Ced. Identidad: .....

Otros documentos: .....
(Pasaporte - Libreta Enrolam. - etc.)

Domicilio: .....
(Ciudad o Localidad) (Calle) (N.º) (Telef.)

Filiación

Edad Aparente ..... Color del Cutis .....

Color del Cabello ..... Estatura Aproximada .....

Complexión ..... Aspecto Social .....

Señas particulares .....

.....

Ficha confeccionada en Montevideo, [redacted] 22 de octubre de 1963.-

ACTIVIDADES

(1) **Laborales:** Profesión Maestra Lugar de trabajo .....

Cargo ..... Antigüedad .....

Otras Actividades .....

(2) **Políticas:** Ideología Unión Popular Actuación .....

Antecedentes Firmante de un manifiesto de la Unión Popular. Marcha 23.XI.962.-

Antecedentes familiares .....

(3) **Sociales:** Estado Civil ..... Religión ..... Figuración .....

Grado Instrucción ..... Lugares que frecuenta .....

(4) **Económicas:** Situación ..... Capital aprox. ..... Vehículo .....
marca y No

Otros datos .....

Datos Complementarios .....

Apreciación Personal Gral. .....

FOTO

Nombre D A R O S A, Cirilo

Nacionalidad

Profesión o actividad

Lugar de nacimiento

Documentos que posee

Domicilio Ciudad de Salto Teléf.

FILIACION

Edad aparente color del

cutis de los cabellos

estatura aspecto social

señas particulares

21.1.948	Renovada (Inf. Vigi)

Lugares donde frecuenta

afiliado a

actividad politica y donde actúa

Comunismo

Antecedentes policiales

vehículos que posee o que guía

nombre y número de

personas que forman su familia

DATOS COMPLEMENTARIOS

1) Vocal del Consejo Directivo de la Federación Obrera de la ciudad de Salto.- Cand. en las listas 263 y 63 del P.C. por el Depto. de Salto en las elecciones de 1946.

— ROSA OLIVERA — Concepción

Apellidos — Nombres

DOCUMENTOS: C/C ANB Nº4649 — C/I. 01-594.189

Serie — Nº — Nº — Dpto.

OTROS DOC. ____

Pasaporte — Lib. Enrol. — etc.

NACIMIENTO: 24.10.14 ____

Fecha — Lugar

DOMICILIO: Matilde Pacheco de Battlle y Ordoñez 4362

Calle — Nº — Teléf. — Ciudad o Localidad

PROFESION U OCUPACION: Funcionario de ANCAP

LUGAR: Set.Serv.Internos Secc.Vigil y Protección.- CARGO: Bombero

IDEOLOGIA POLITICA: ____ CLASIFICACION: ____

DATOS COMPLEMENTARIOS: ____

Est. Civil — Cónyuge — Hijos

Otros familiares

los beneficios jubilatorios; Ley 13.795.-(dd)

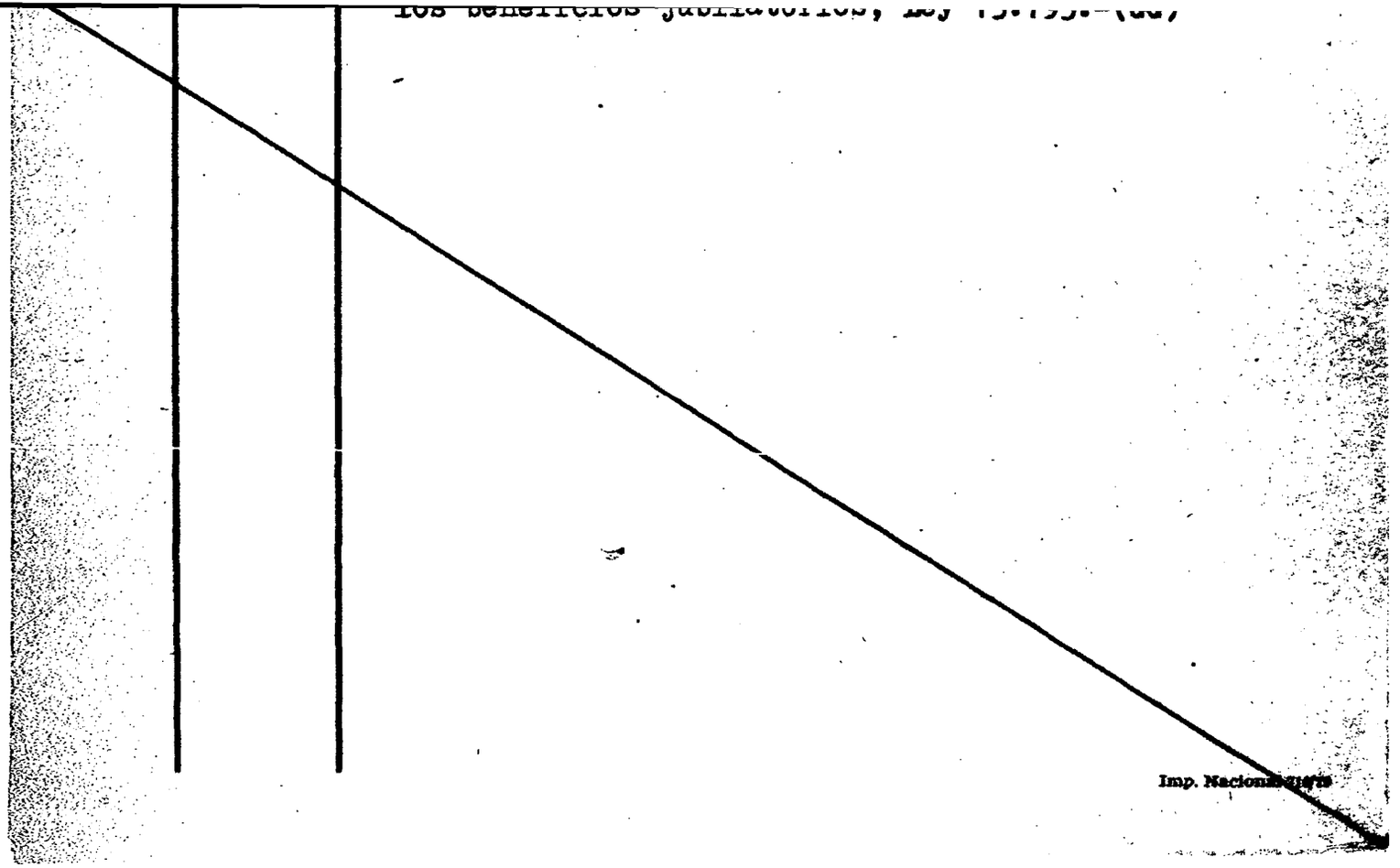

Imp. Nacional

Fecha de Nacimiento: .....

Lugar de Nacimiento: .....
(País - Ciudad o Localidad - etc.)

Cred. Cív.: Serie ..... Nº ..... Ced. Identidad: .....

Otros documentos: .....
(Pasaporte — Libreta Enrolam. — etc.)

FOTO

Domicilio: .....
(Ciudad o Localidad) (Calle) Nº Teléf.

Filiación

Edad aparente ..... Color del Cutis .....

Color del Cabello ..... Estatura Aproximada .....

Complexión ..... Aspecto Social .....

Señas particulares .....

.....

Ficha confeccionada en Montevideo el 2[illegible] de junio de 1967.

Fórm. 1

ACTIVIDADES

(1) **Laborales:** Profesión ..... Lugar de trabajo .....

Cargo ..... Antigüedad .....

Otras Actividades .....

(2) **Políticas:** Ideología ..... Actuación .....

Antecedentes .....

Antecedentes familiares .....

(3) **Sociales:** Estado Civil ..... Religión ..... Figuración .....

Grado Instrucción ..... Lugares que frecuenta .....

(4) **Económicas:** Situación ..... Capital aprox. ..... Vehículo .....
marca y Nº

Otros datos .....

Datos Complementarios .....

Apreciación Personal Gral. .....

Fecha	Origen	
Mzo 1966	Listas UNION POPULAR	Figura como 2do.Suplente del 9o.Titular a la Junta Departamental en las listas de la UNION POPULAR 4190 y 4191 en las Elecciones Nacionales del corriente año.-

[redacted]

1892

Documento			
Nº	Fecha	Código	Asunto
	11/VII/69	975-0128-	Detenido del [illegible] violación del [illegible] Seguridad .-

FOTO

Nombres Diva

Fecha de Nacimiento

Lugar de Nacimiento

Est. Civil

Cred. Cívica Céd. Identidad

Otros Documentos

Ocupación Estudiante

Padre

Madre

Domicilio Ciudad

Otros datos

CHIESA Hnos. Ltda. - 6.000 - 3 - 70

COMPLEMENTARIA

DOCUMENTO		ANTECEDENTES
Fecha	Origen	
29.10.71	16/1	En diciembre de 1970 figura como Becario de la Universidad de la República, percibiendo un sueldo mensual neto de $ 5.940.oo.-(B)

S. I. D.

Sub Secc. A/N

Ficha Nro. _____ Confec. 27-7-78

DA ROSA de MERLADED — Apellidos

Dorila — Nombres

DOCUMENTOS: C/C _____ (Serie / Nro.) C/I. _____ (Nro. / Dpto.)

OTROS DOC. _____ (Pasaporte / Lib. Enrol. / etc.)

NACIMIENTO: 50 años (1970).- (Fecha / Lugar)

DOMICILIO: Presidente Viera 564 (Calle / Nro. / Teléf.) Rivera (Ciudad o Localidad)

PROFESION U OCUPACION: Lavandera

LUGAR: _____ CARGO: _____

IDEOLOGIA POLITICA: _____ CLASIFICACION: _____

DATOS COMPLEMENTARIOS: _____ (Est. Civil / Cónyuge / Hijos)

_____ (Otros familiares)

044964

Fecha	Documentos	ANTECEDENTES A REGISTRAR
31-5-76	D.0754	-Afiliado al Partido Comunista con el Nro.50606, fecha ingreso:9.11.70, seccional: Rivera Chico.- Eval: B-1 (M).-

Apellidos DA ROSA

Nombres Dorival

Fecha de Nacimiento: 2-I-1926.-

Lugar de Nacimiento: 4ta. Secc. de Artigas.-

Cred. Civ.: B.D.A. 16.458 Ced. Identidad:

Padre:

Madre: Juana da Rosa

Domicilio: Buenos Aires 367.- Ciudad:

Otros datos: (Documentos y señas personales)

Of.481.	24-V-952.	Grp.A.5.	- Ingresó como Soldado el 1-V-1952.-
Exp.8529.	23-II-955.	M..D.N.	- Baja el 30-IX-952, por "Tener el hábito de embriagarse (Conducta Mala).- - Solicita Reingreso.-
Mem.212.	1-IV-955.	J.P.M.	- No registra antecedentes.-
Of.500.	21-V-1955.	Grp.A.1.	- Ingresó como Soldado el 1-V-1955.-
Mem.573.	1-IX-955.	J.P.M.	- 7-VI-1952, Atentado, Secc. 9a., Juzg. Letrado de Instrucc. y Correcc. de 3er. Turno.-

Sub-Secc. G
Ficha Nº ..... Confe
9.12.69

DA ROSA — Apellidos
Celia — Nombres

DOCUMENTOS: C/C ..... Serie ..... No. ..... C/I ..... No. ..... Dpto.

OTROS DOC.: ..... Pasaporte ..... Lib. Enrol. ..... etc.

NACIMIENTO: ..... Fecha ..... Lugar

DOMICILIO: ..... Calle ..... No. ..... Telef ..... Ciudad o Localidad

PROFESION U OCUPACION: Maestra

LUGAR: Escuela Nº. 111 CARGO Directora

IDEOLOGIA POLITICA ..... CLASIFICACION ACTIVISTA

DATOS COMPLEMENTARIOS ..... Est. Civil ..... Conyuge ..... Hijos

[illegible]
Otros Familiares

044966

HA	DOCUMENTOS	ANTECEDENTES A REGISTRAR
68	22-11-68 B.75 D.242	- Participó de la Mesa Redonda Organizada por la Mesa Zonal 18a. y 24a. de la CNT, el Movimiento de Apoyo a la Escuela Pública y el Mov. coordinador del Magisterio.-

DA ROSA VIÑOLES — Apellidos

Eber — Nombres

DOCUMENTOS: C/C. G.A.A. 5053 — Serie / Nº

C/I. 30.243 (C.Lar) — Nº / Dpto.

OTROS DOC. ..... — Pasaporte / Lib. Enrol. / etc.

NACIMIENTO: 33 años (982) — Fecha / Lugar

DOMICILIO: Sarandí 669 — Calle / Nº

Melo — Teléf. / Ciudad o Localidad

PROFESION U OCUPACION: Abogado

LUGAR: ..... CARGO: .....

IDEOLOGIA POLITICA: PARTIDO COLORADO BATLLE-FLORES MORA Nov/982 CLASIFICACION: CONVENCIONAL

DATOS COMPLEMENTARIOS CASADO — Est. Civil / Cónyuge / Hijos

..... — Otros familiares

Fecha	Documentos	044961 ANTECEDENTES A REGISTRAR
13/1/88	23691/071	Electo 2 Suplente del Organo Deliberante Nacional del Partido COLORADO por el Departamento de CERRO LARGO Hoja de Votación C.A.E. de acuerdo al resultado de las Elecciones Internas de los Partidos Políticos habilitados, efectuadas el 28-[illegible] — [illegible] A-1 (XX).
20.7.83	28527/1	26.6.83: Fue electo para integrar la Comisión Departamental del Partido Colorado por Cerro Largo. Eval. A-1.(00).
18/11/83	11941 / 83 PAG. 373	POSEE ANTECEDENTES EN EL CO.NA.E. EVAL - A - 1. (CD) INDICA ( ) ( ) ( )
2.4.14	33090/14	Integra en calidad de 6to Titular el Organo Ejecutivo Departamental del Partido Colorado por el Departamento de Cerro Largo .- Eval.- (A-1) (46)

Confec. 7.7.83

Nombres

DOCUMENTOS: C/C. ..... C/I. 946.333
Serie N° N° Dpto.

OTROS DOC. .....
Pasaporte Lib. Enrol. etc.

NACIMIENTO: 43 años en 1983 Uruguay
Fecha Lugar

DOMICILIO: Isla de la Peña 740 P (1983)
Calle N° Teléf. Ciudad o Localidad

PROFESION U OCUPACION: Empleada

LUGAR: Chic Franeés CARGO: .....

IDEOLOGIA POLITICA: ..... CLASIFICACION: .....

DATOS COMPLEMENTARIOS Divorciada
Est. Civil Cónyuge Hijos

.....
Otros familiares

	26292/2 P.D.	-29.6.83.-Detenida ya que su compañero de trabajo,Sergio FERRARI CIACCIO confeccionó copias de un volante,el que exhortaba a participar de un apagón de 5 minutos el día 20 de los corrientes y golpear las cacerolas vacías,con una máquina de escribir de su propiedad. Manifestó que FERRARI en ningún momento le entregó copia del volante,y que la máquina de escribir se la [illegible] do en varias oportunidades por motivo de los estudios del mencionado.Eval:A-1.(TT)
7.7.83	26292/2 P.D.	-30.6.83.-Recuperó su libertad.Eval:A-1.(TT)

...ORMACION
DE DEFENSA
Dep. I

Sección .....

MINISTERIO DE DEFENSA NACIONAL
SERVICIO DE INFORMACION DE DEFENSA
Ficha Nº 044969-4 confeccionada el 1/VII/66

M / F

FOTO

Apellidos DA ROSA

Nombres Edelmar

Fecha de Nacimiento: .....

Lugar de Nacimiento: .....

Cred. Cív.: ..... Ced. Identidad: .....

Prontuario: ..... F. Censal: .....

Padre: .....

Madre: .....

Domicilio: ..... Ciudad: .....

Otros datos (Documentos y señas personales) .....

ANTECEDENTES

Nº	Fecha	Origen	
	3/XI/65	75/2300	- En el diario ACCION de la fecha se informa que cerca de la frontera del Brasil, fue detenido por el reseñado Inspector de Policia, un contrabando de ganado que eran condudidos por el Capataz FRANCISCO RODRIGUEZ ,y variso troperos, dicha detencion ambien estuvo a cargo de personal policial.-

NOMBRE DA ROSA, Edenar

EDAD

DIRECCION

C. C. o C. IDENTIDAD

ESTATURA, PESO, y CUTIS

PROFESION

OBSERVACIONES

S. I. D.

Sub Secc. A/N

Ficha Nº ..... Confec. .....

DA ROSA DUARTE — Apellidos

Elson — Nombres

DOCUMENTOS: C/C ~~HBD 1917~~ BUB Nº 12.913 — C/I. 2.509.741-0 (Nº / Dpto.)

OTROS DOC. ..... (Pasaporte / Lib. Enrol. / etc.)

NACIMIENTO: 44 años (1980) (Fecha / Lugar)

DOMICILIO: Fructuoso Rivera s/n (Predios de AFE) (Calle / Nº / Teléf.) Ciudad Rivera (Ciudad o Localidad)

PROFESION U OCUPACION: Empleado

LUGAR: A.F.E. CARGO: Telegrafista de 1a.

IDEOLOGIA POLITICA: ..... CLASIFICACION: .....

DATOS COMPLEMENTARIOS: Casado (Est. Civil) Cyr CUÑA PEREIRA (Cónyuge) Cuatro (Hijos)

[redacted] (Otros familiares)

044971

Fecha	Documentos	ANTECEDENTES A REGISTRAR
19/2/79	0274	-Afiliado al Partido Comunista con el N° 15197.- (O.C.O.A).- ((U).-
23/12/80	D.834	-Publica en Diario NORTE de la ciudad de Rivera del 27/III/ un desmentido público de su afiliación al Partido Comunista declarando que la misma puede imputarse a personas de mala fé que desconoce.-(U)
27.6.80	1563	-Presenta recurso ante el Delegado del S.I.D. en el Dpto.de Rivera por adjudicación de C.H.C.P. Categoría "C", el que es elevado a este Servicio el 18.6.80 para su consideración.- -7.XI.80 - Por Exp.N°401/D-I/80 se le comunica al Delegado del S.I.D. en Rivera que esta Dirección ha resuelto de que previa declaración pública del recurrente se le otorge Categoría "B".- -28.XI.80 - Se notifica al causante de la precedente resolución.-(K)

Imp. Nacional 716/79

J. C. J. 044971

Dpto. 1

F3

Apellidos DA ROSA DUARTE

Nombres Elson

Documentos: AFILIADO AL PARTIDO COMUNISTA.-

Ant, Secc: A B C D E G V

☐ ☐ ☐ ☐ ☐ ☐ ☐

Secreto

044971 ANTECEDENTES

54

V A R I O S

FOTO

Apellidos DA ROSA

Nombres Emilia

Fecha de Nacimiento

Lugar de Nacimiento

Est. Civil

Cred. Cívica JBA 1302 Céd. Identidad

Otros Documentos

Ocupación

Padre

Madre

Domicilio Maldonado 1021 Ciudad

Otros datos

FICHA 044972 COMPLEMENTARIA

42

DOCUMENTO		ANTECEDENTES
FECHA	ORIGEN	
12.7.72	Doc.1987 Eval. A-2	Figura en una relación de personas que visitan al extremista Juan José Olivera Da Rosa..qq..

044973 -6

JUNTA DE COMANDANTES EN JEFE

S. I. D.

Dep. A. N. Secc. I

Sub Secc. A/N

Ficha Nº ..... Confec. .....

DA ROSA VIÑOLES — Estela Pilar

Apellidos — Nombres

DOCUMENTOS: C/C. ..... C/I. .....

Serie — Nº — Nº — Dpto.

OTROS DOC. .....

Pasaporte — Lib. Enrol. — etc.

NACIMIENTO: .....

Fecha — Lugar

DOMICILIO: .....

Calle — Nº — Teléf. — Ciudad o Localidad

PROFESION U OCUPACION: .....

LUGAR: ..... CARGO: .....

IDEOLOGIA POLITICA: ..... CLASIFICACION: .....

DATOS COMPLEMENTARIOS .....

Est. Civil — Cónyuge — Hijos

.....

Otros familiares

Fecha	Documentos	044973 ANTECEDENTES A REGISTRAR +2
8.11.82	D.21993	- Integró la nómina de vocales de la Lista 4 para la elección de A.E.M. (Asociación de Estudiantes Magisteriales) para el período 1972-973.- La mencionada lista era integrada en su mayoría, por estudiantes de tendencia izquierdista. - Informantes particulares coinciden en que la causante fue vista en una película filmada durante el Acto Político de la Campaña del "F.A." en Melo y ratifican su militancia izquierdista.--- - Cabe agregar que la causante, integrará en calidad de Tercer Titular, la Mesa Receptora de Votos, Circuito No. 10, Serie G.B.B., del departamento de Cerro Largo, en las próximas Elecciones Internas de los P.P.R., que se llevarán a cabo el 28 de Noviembre del corriente año.- Eval.A-1 (Y)

W(

EN JEFE

Dep. I Secc. I

S. I. D.

Sub Secc. A/N

Ficha Nro. _____ Confec 22.V.76

DA ROSA — Apellidos

Fausto — Nombres

DOCUMENTOS: C/C _____ Serie _____ Nro. _____ C/I. _____ Nro. _____ Dpto. _____

OTROS DOC. _____ Pasaporte _____ Lib. Enrol. _____ etc. _____

NACIMIENTO: _____ Fecha _____ Lugar _____

DOMICILIO: _____ Calle _____ Nro. _____ Teléf. _____ Ciudad o Localidad _____

PROFESION U OCUPACION: _____

LUGAR: _____ CARGO: _____

IDEOLOGIA POLITICA: _____ CLASIFICACION: _____

DATOS COMPLEMENTARIOS: _____ Est. Civil _____ Cónyuge _____ Hijos _____

_____ Otros familiares

044974

Fecha	Documentos	ANTECEDENTES A REGISTRAR
25.II.76.	Doc.0272.	-Integrante de la U.J.C. en Salto. Dirigente Estudiantil en el Liceo Zona Este. Figura como elemento proxímo a detener . Llevaron a cabo volanteadas y Pintadas. Eval: A - 1. (Y).

DE DEFENSA
Dep. 1

VARIOS

FOTO

Confeccionado el 7.3.72.

Apellidos DA ROSA

Nombres FAUSTO RAMON

Fecha de Nacimiento .....

Lugar de Nacimiento .....

Est. Civil .....

Cred. Cívica ..... Céd. Identidad .....

Otros Documentos .....

Ocupación .....

Padre .....

Madre .....

Domicilio ..... Ciudad .....

Otros datos .....

.....

.....

Imp. B.M. y A. - 900 - XII - 1971.

FICHA COMPLEMENTARIA

DOCUMENTO		044975
Fecha	Origen	ANTECEDENTES
21.2.72.	205.	Fue detenido en averiguaciones por presumirse que sea uno de los autores que colocaron un artefacto (lanza Panfletos), en la intersección de las calles Avda. Viera y 6 de Abril. (W).

...S EN JEFE

S. I. D.

044976-4

DEP. 1 SECC. 1

SUB SECC. A/N

FICHA Nº ..... CONFEC. 23.X.78

DA ROSA MORENA — Apellidos

Fernando — Nombres

DOCUMENTOS: C/C Nº AJB 5363(4) Dpto. C/I. 1.377.833 Serie Nº

OTROS DOC. Pasaporte Reg. Prof. - Seri D 358.306 (1) Li. Enrol. etc.

NACIMIENTO: 12.3.956 Fecha — Montevideo Lugar

DOMICILIO: Julio Herrera y Reissig 642 Calle — Nº — Orinoco 4849 telef.598384(2) Teléf. — Mdeo. Ciudad o Localidad

PROFESION U OCUPACION: Fotógrafo
Funcionario del Hosp. de Clínicas-Fototécnia(3)

LUGAR: The Associated Press CARGO: Dtor. del Centro de Televisión Científica(5)

IDEOLOGIA POLITICA: ..... CLASIFICACION: .....

DATOS COMPLEMENTARIOS: Casado(6)
Est. Civil — Cónyuge — Hijos

Hijo de Vida y Myriam Elda.
Otros familiares

[redacted]

Agosto 7	Dept.6	Concurrio a la Conferencis Regional de la FAO, como periodista de (THE ASSOCIATED PRESS)
5/8/82	D.14442	Indice (1).- (FE)
12.8.82	D.17678	Integrante del Comité de Formación de la Coordinadora de Medicina pertenecientes a la Coordinadora de la Juventud del Partido Nacional .EVAL B-2 (GM) (LA) Ind. (2) y (3)
23.11.83	D.32209/ 01/17/22	15.11.83-SE.PLA.CO.DI. por Nota N°6694/83/D soolicita aval para Beca a Brasil, SE APRUEBA por Memo.(A)2637/83 (1ra. Parte) del 17.11.83 (C) Ind.(4) a (7)

Foto

Fecha de Nacimiento: .....

Lugar de Nacimiento: ..... (País - Ciudad o Localidad - etc.)

Cred. Civ.: Serie ..... N.º ..... Ced. Identidad: .....

Otros documentos: ..... (Pasaporte - Libreta Enrolam. - etc.)

Domicilio: Estudio:San José 1280 Esc.9 9 74 90
(Ciudad o Localidad) (Calle) (N.º) (Telef.)

Filiación

Edad Aparente ..... Color del Cutis .....

Color del Cabello ..... Estatura Aproximada .....

Complexión ..... Aspecto Social .....

Señas particulares .....

.....

Ficha confeccionada en Montevideo el 3 de julio de 1963.-

ACTIVIDADES

(1) Laborales: Profesión Arquitecto Lugar de trabajo Sección Arquitectura de U.T.E.

Cargo ..... Antigüedad .....

Otras Actividades .....

.....

(2) Políticas: Ideología @Comunista Actuación .....

Antecedentes .....

Antecedentes familiares .....

(3) Sociales: Estado Civil ..... Religión ..... Figuración .....

Grado Instrucción ..... Lugares que frecuenta .....

(4) Económicas: Situación ..... Capital aprox. ..... Vehículo ..... marca y N.o

Otros datos .....

Datos Complementarios .....

Apreciación Personal Gral. .....

.....

.....

24-I-962	B-75-(1)-D-31	**Firmante de un manifiesto por la no intervención y [illegible] de cualquier tentativa de sanción, agresión o coerción, ya sea económica, política o militar y todo intento de ruptura diplomática con el Gobierno de Cuba, violatorio del principio de no intervención.-**
10/VIII/965	75/1381 OIGA	-En el periódico Oiga de la fecha, aparece en la sección "avisos clasificados", el estudio del reseñado sito en San José 1280 Esc.9.Tel.9-74-90.-
12.12.983.	1949/79 Pág.001	"EL POPULAR" 2.10.968: Firmante de una nómina de adherentes a la Sociedad de Arquitectos del Uruguay en solidaridad con la Universidad y por el pronto levantamiento de las M.P.S./(FE)

Documento 044977

Fecha	Origen	Antecedentes

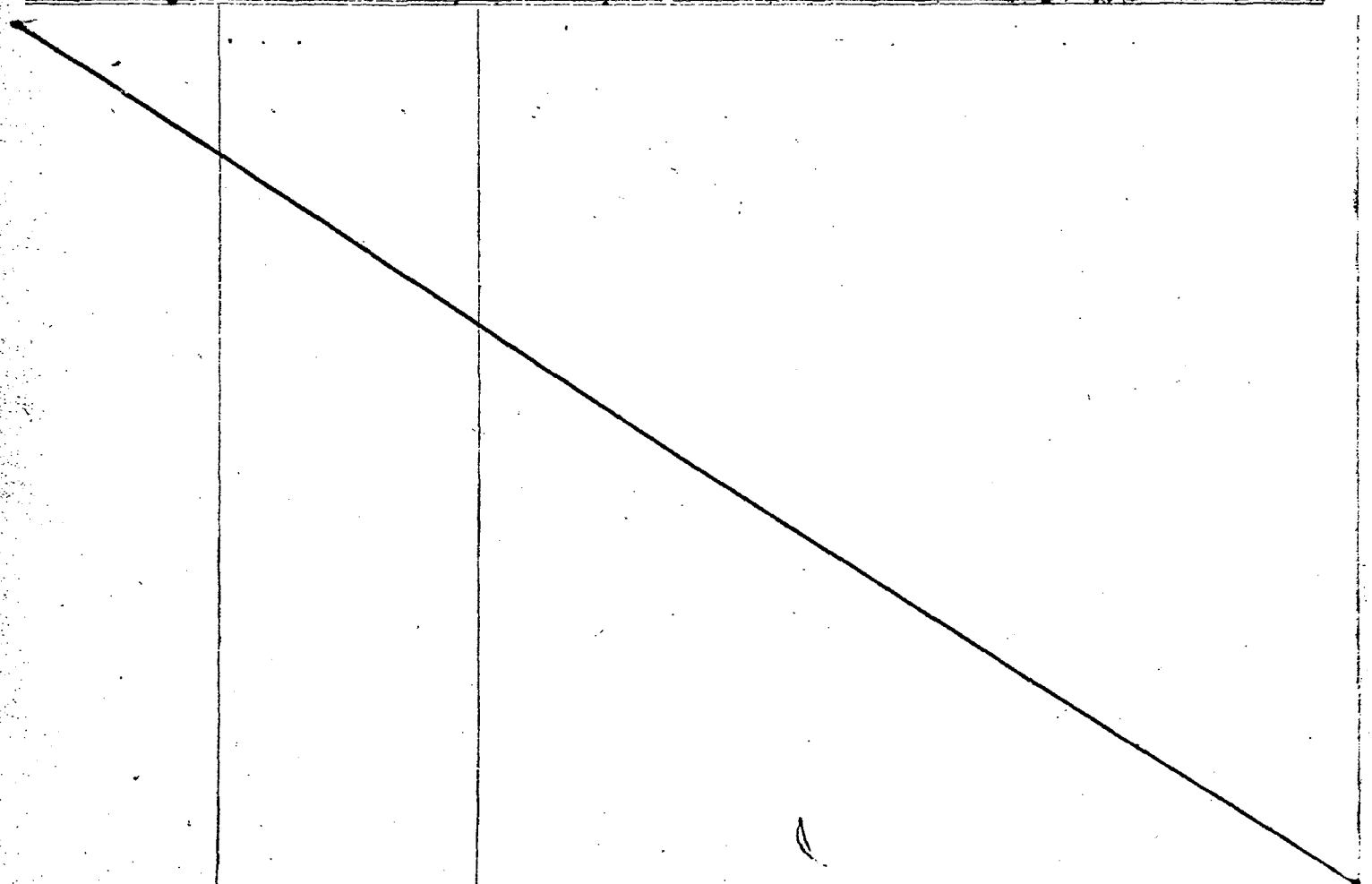

C/I

Nro. Nro. Dpto.

OTROS DOC. _____

Pasaporte Lib. Enrol. etc.

NACIMIENTO: _____

Fecha Lugar

DOMICILIO: _____

Calle Nro. Teléf. Ciudad o Localidad

PROFESION U OCUPACION: Arquitecto

LUGAR: U.T.E. CARGO: _____

IDEOLOGIA POLITICA: Comunista. CLASIFICACION: _____

DATOS COMPLEMENTARIOS: _____

Est. Civil Cónyuge Hijos

_____

Otros familiares

	Documentos	ANTECEDENTES A REGISTRAR
27/XI/72	4277.	Figura como comunista, viaja en forma periódica a la Ciudad de Tacuarembó y habla en lugares públicos contra las FFCC. (R)Eval.A-6.-

FOTO

Nombres Francisco

Fecha de Nacimiento

Lugar de Nacimiento

Est. Civil

Cred. Cívica Céd. Identidad 627.354

Ctros Documentos

Ocupación

Padre

Madre

Domicilio mar Artico 1226 bis Ciudad

Otros datos

FICHA COMPLEMENTARIA

F52

DOCUMENTO		044978 ANTECEDENTES
FECHA	ORIGEN	
12.7.72	Doc.1987	Figura en una relaciónde visitantes al extremista DA ROSA SILVEIRA,Sergio Emigidio.-(SS)-

Ficha Nro. ..... Confec. .....

DA ROSA ZIPITRIA (1) — Francisco Alberto (3)
Apellidos — Nombres

Alias: " MARTIN " (2)

DOCUMENTOS: C/C. BCA 52254 (5) C/I. 1.243.680 (10) / 1.243.580 (7)
Serie — Nro. — Nro. — Dpto.

OTROS DOC. .....
Pasaporte — Lib. Enrol. — etc.

NACIMIENTO: 21.10.51 (12) — Montevideo (13)
Fecha — Lugar

DOMICILIO: MAR ARTICO 1226 (6)
Calle — Nro. — Teléf. — Ciudad o Localidad

PROFESION U OCUPACION: estudiante 3º Fac. Veterinaria (2)

LUGAR: ..... CARGO: .....

IDEOLOGIA POLITICA: Extremista CLASIFICACION: .....

DATOS COMPLEMENTARIOS: Casado(4) con Beatriz Lardrino Hernandez (8)
Est. Civil — Conyuge — Hijos

HERMANA: Silvia (9) Hijo de: Francisco y Delia Elida(11)
y Alicia(14)
Otros familiares

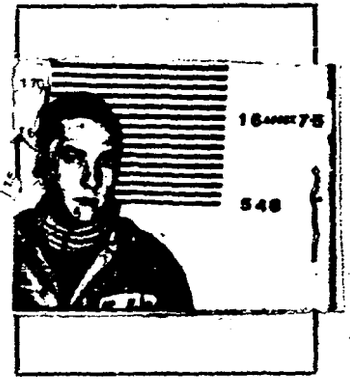

		Fué procesado en el mes de Julio de 1972,por los delitos tipificados en el Art.132 Inc.6 Art.344, Art.87 y Art.281 del C.P.O (OO)
1/11/972	D.3705.R/1	-Permanece internado;integraba el Destacamento 1 de la Unidad Militar 2 del Gpo. de Inés.-(J).- INDICADO Eval. A-2 (BB).-
22/VI/972	D.1806	-Integraba la Agrup. "12 de Agosto", de la fac. de Veterinaria.-Novio de la sediciosa BEATRIZ YARDINO/ Propietario de un coche CITROEN de color negro.-(J).-
9/7/73	D. 1502	-- Se encuentra detenido en el E.M.R.No.1 (Libertad).(CG).Eval: A -2
20.5.77	0475	-Integra nómina de privados de libertad en el ambito del Ejercito al 6.8.976.- Recluido en el EMIR Nro.1.-(P).
20.5.77	0475(B)PM2	-6.8.76:Det.25.5.72.Procesado.Eval.A-1.(P).-
7.11.77	Doc.1148	Figura en relación de Recluídos al 13.11.77 en el EMIR/1.-FECHA DE DETENIDO:25.5.72.-JUZGADO:JM.1ra.I.4to.T.-SITUACION JURIDICA:Procesado,Art.132-6,344,87 CPO.-Eval.A-1.- (i).
16/6/78	Doc.702	-Figura en relación de Movimientos de Recluídos del EMIR.1 al 30/4/78. Fué CONDENADO el 1/11/78, a 8 años de Penitenciaría.-JUEZ:M.1ra.I.4to.T FECHA DEDDETENIDO:25/5/72.ANTECEDENTES:Art.132-6,137,150 inciso 1,2,7 CPM,56 CPO.-Eval.A-1.- (i).

		...scriptos en el Registro Civico Nacional, que se encuentran comprendidos en el Art. 1, Literal "B" del Acto Institucional No. 4, con prohibicion de ejercer el derecho de voto. (Procesados por delitos de "Lesa Nacion").EVALUACION A-1(VL) Indica (5) (6)
16.02.82	D.6004/81/16	-Se encuentra comprendido en el Art.lo. literal b) del Acto Institucional No.4,por haber sido procesado el 27/VI/1972 por los delitos previstos en. C.P.M. 7 C.P.O. 132 inc. 6 y 137, 150 y 54 EVALUACION A-1 (LA)
20.6.83	27735/367	Es mencionado en Memorandum de fecha 4.6.83 del Gpo.A.5 junto a Jorge Omar BALMELLI NUCCIATELLI(a)Pelado,Silvia DA ROSA ZIPITRIA,José VITA,(a)Manuel,(a)Nelson,(a)Alfredo (a)Andrea y (a)Felipe, en oportunidad de haber sido detenido el 25.5.72 en oportunidad que emergia del sistema cloacal de las cercanías de Ao. Miguelete.Eval:A-1 (00) Ind.11.
4.7.83	0253/80 Pag: 01	-21.6.80: Recluso No.548, liberado del EMIR I, en el día de la fecha.- Eval.A-1 (Y)

FECHA	DOCUMENTOS	ANTECEDENTES A REGISTRAR
		DE ROSA ZIPITRIA Francisco Alberto
11.7.81	D.5854	-Figura en una relacion de libertades vigiladas al 2.7.81. Alta por pase a Cat."C".Unidad que controla Bn.I.3. Indica (3) EVAL.A.1.(RK)
29/3/77	Doc.0290	Recluso Nº548.Detenido:25.5.72.MRN.Col..15. Sector:Político.Resp.:Integrante.Actividades comprobadas:Volanteadas-Pintadas-Relevamientos.Ingresó al EMIR:17.11.72. Juzgado:JMI 3T. Unidad captora:Gpo.Art.5. Indica (4).EVAL:A-1. (VM).
26.12.81	D.10619	Es visitado en el E.M.R. No.1por su tío: Alberto ZIPITRIA, de profesión Coronel.- Eval.A-1.- (FE)
21.4.83	18378/82	-2.9.82-Ficha del E.M.R.1 establece:Detenido el 27.11.72 (Indica del 7 al 9) Eval B-2 (V)
21.4.83	24739/83	-3.3.83-Figura en una relación de libertades vigiladas categoría "C",procedente de la P.M.E..Unidad de control Bn.I. 3,detenido el 25.5.72, liberado el 21.6.80, Pertenece al M.L.N..(Indica 10) Eval A-1 (V)
21.4.83	24862/83	-8.3.83-Indica Idem al Doc. 24739/83.- Eval A-1 (V)
17.8.83	0277/80 Pág.23	En Consolidado de P.MR. de fecha 31.5.80 figura como: 26.5.72:Detenido,C.:3.5.77;8 años P.,Juez 1ra.I.4º.Turno; 23.5.80:L.D..-Eval:A-1(AD)

27.8.83	301/80 pág.21 y 4	En consolidado de P.M.E. del 30106.80 figura como: 07.11.77.:Sent.2da,I.: 8 años P.- Juez 1a.I.4to.T.- 21.06.80:BAJA/EMR 1 por L.Definitiva.- L.Vigilada, Unidad de Control Bn.I.3, Alta por pase a Cat."A". Eval.A-1.(ME)
18/11/83	11941 / 82 PAG. 1372	-POSEE ANTECEDENTES EN EL CO.NA.E- EVAL - A - 1. (CO) INDICA ( ) ( ) ( )
8.3.84	0289/977 Pág.142 a 144	- Aporta informacion ya registrada en la ficha, agregando:29.3.77 - En la fecha se establece que el 28.11.72 ingreso al EMR Nº1, estando detenido en dicho establecimiento fue sancionado en los años 1973,74 y 75 con 12,15 y 47 días respectivamente. Su abogado defensor es el Dr. RODRIGUEZ GIGENA. Es visitado regularmente por sus padres, hermanas y amiga Yanessi CORREA, manteniendo correspondencia con su esposa(exterior) y con sus padres.- EVAL.:A-1 (K) Indica del 12 al 14.-

OTROS DOC. _____

Pasaporte Lib. Enrol. etc.

NACIMIENTO: _____

Fecha Lugar

DOMICILIO: _____

Calle Nro. Teléf. Ciudad o Localidad

PROFESION U OCUPACION: _____

LUGAR: _____ CARGO: _____

IDEOLOGIA POLITICA: _____ CLASIFICACION: _____

DATOS COMPLEMENTARIOS: _____

Est. Civil Conyuge Hijos

_____

Otros familiares

ANTECEDENTES A REGISTRAR

17.7.74	1778	Gestor de la solicitud de reafiliación del Comité Sindical de Empleados Municipales de Bella Unión ante el Ministerio de Trabajo. (K)

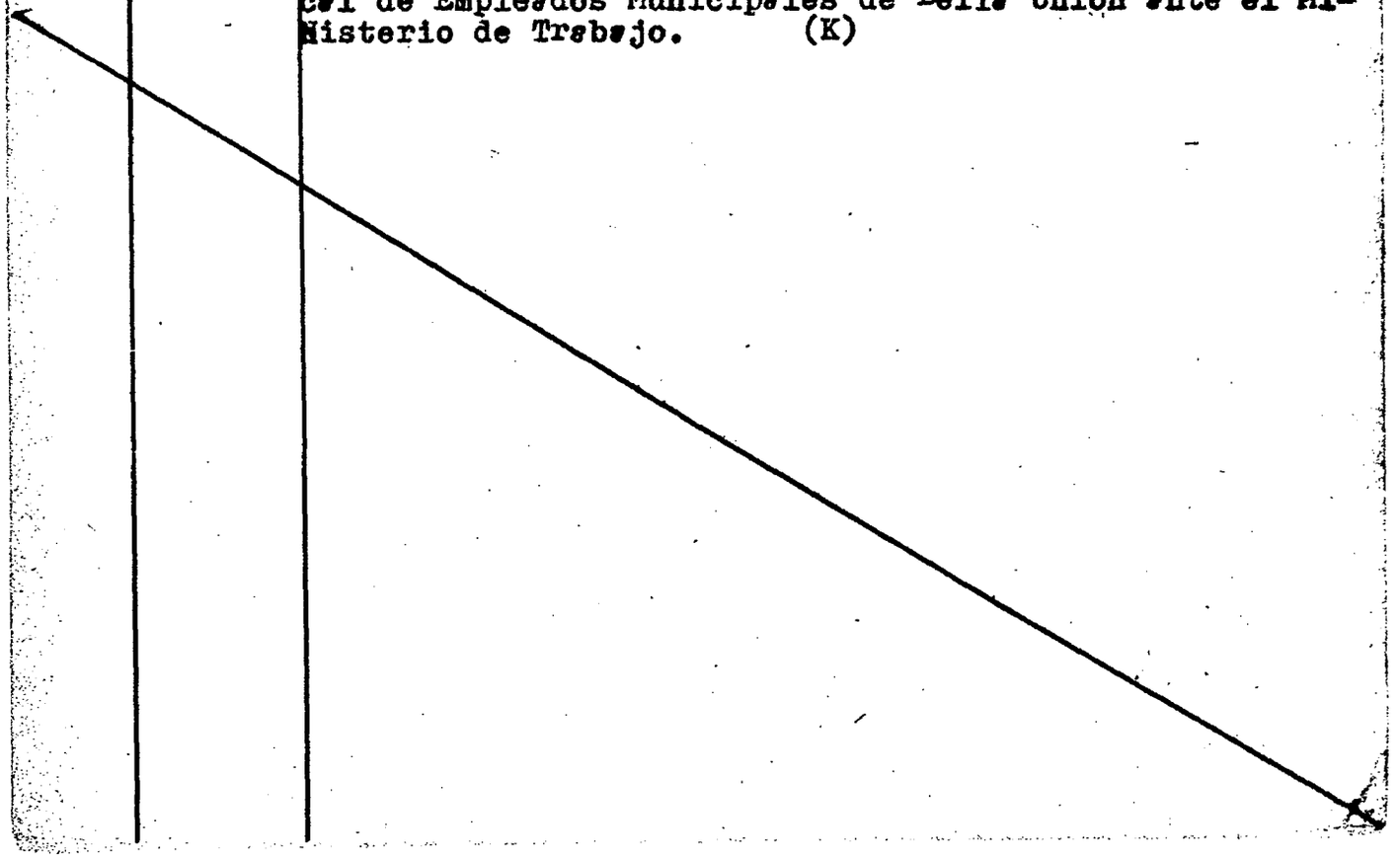

Nombres

GONZALEZ (2)

DOCUMENTOS: C/C H.A.B. 12.761 (3) C/I. 26.350 Rivera (4)
Serie N.° N.° Dpto.

OTROS DOC.
Pasaporte Lib. Enrol. etc.

NACIMIENTO: 56 años en 1982.-(5)
Fecha Lugar

DOMICILIO: Ceballos 361 (6) RIVERA
Calle N.° Teléf. Ciudad o Localidad

PROFESION U OCUPACION: Industrial (7)

LUGAR: CARGO:
Partido Colorado/Tarigo-Estevez/Nov/982 (8)

IDEOLOGIA POLITICA: Colorado CLASIFICACION: CONVENCIONAL (9)

DATOS COMPLEMENTARIOS: Casado (10)
Est.Civil Cónyuge Hijos

Otros familiares

16.7.82	D.17812	6.7.82: Concurrió a una reunión política realizada en Sarandí No.649, C. de Rivera, por el P.Colorado, Sector "Agrupación Colorada y Batllista", destacándose la presencia de Miguel ULERY y Carlos XAVIER entre otros.- Eval.B-2 (Y)
5.1.83	23514	Integra el órgano ejecutivo departamental de la lista HAJ (Coordinadora Colorada y Batllista), departamento de Rivera. Eval.: A-1. (CA). Indica: (1)
13/1/88	28691/071	Electo # Titular del Organo Deliberante Nacional del Partido COLORADO por el Departamento de RIVERA Hoja de Votación H.A.J. de acuerdo al resultado de las Elecciones Internas de los Partidos Políticos habilitados, efectuadas el 28-Nov-84. — Eval. A-1 (XX). Pol (2) al (10).-
2.4.14	33090/38	Integra en calidad de 8 titular el Organo Ejecutivo Departamental del Partido Colorado por el Departamento de Rivera - Eval.- (A-1) CKE)

FOTO

Nombres ..... GUSTAVO .....

Fecha de Nacimiento .....

Lugar de Nacimiento .....

Est. Civil .....

Cred. Cívica ..... Céd. Identidad .....

Otros Documentos .....

Ocupación ..... ESTUDIANTE .....

Padre .....

Madre .....

Domicilio ..... Ciudad .....

Otros datos .....

.....

.....

Imp. B.M. y A. - 900 - XII - 1971.

SUPLEMENTARIA

F52

DOCUMENTO		044982
Fecha	Origen	ANTECEDENTES
26.10.71.	B.16.D.1.	En diciembre de 1970, consta como Becario de la Universidad de la República, percibiendo un sueldo de $ 7.425.00. (W).
21/12/72	Doc.4315	Indica Doc. anterior, percibiendo un sueldo neto de $7.500..(H)..

Nombres

DOCUMENTOS: C/C AXA 15344(4) C/I 1.059.932 (1)
Serie N.o N.o Dpto.

OTROS DOC. .....
Pasaporte Lib. Enrol. etc.

NACIMIENTO 17/7/947 (5) Montevideo
Fecha Lugar

DOMICILIO: María Stagnero de Munar 2634 (6)
Calle N.o Teléf Ciudad o Localidad

PROFESION U OCUPACION: Sub-Director de Internados del Consejo del Niño (7)

LUGAR: ..... CARGO: .....

IDEOLOGIA POLITICA ..... CLASIFICACION

DATOS COMPLEMENTARIOS Casado (8)
Est Civil Conyuge Hijos

Padres: Ramón Cándido y Elsa (9)
Otros familiares [redacted]

1971	Lista: 7000	-Candidato a la Junta Departamental de Mont. con el Nº1 por el Sub Lema Patria Grande(1971).- (FF).
		6.3.78.- Se hizo Memo (A)482/978 para la Universidad.- (SS)-
12.5.78	Mundo Color	Indica 1. (BB).-
		4/8/78-Se remitieron datos identificatorios por Mem.(A) Nº 1443 (Corte Electoral).- (U)
1/3/79		-Indica (2) al (9).- (Const. Hab. Nº 854 del 12/7/978 de la Secc. 15a.) .- (U)
7.7.79	D.2432	20.4.79 - Presenta recurso ante el Señor Delegado del S.I.D. En el Departamento de Montevideo al habérsele incluido en la Cat."C" de C.H.C.P..-
		29.6.79 - El Delegado del S?I.D. eleva los obrados del compareciente a este Servicio para consideración.-
		ANTECEDENTES QUE REGISTRA EN LA D.N.I.I.
		29.3.74 - En su caracter se Tesorero de la "Asociación Uruguaya de Arbitros de Futbol", suscribe una solicitud a los efectos de poder realizar asamblea de socios dicha organización.-

...se remiten
...del S.I.D. expresando que este
servicio entiende pertinente mantener al causante en la Cat
"C" de C.H.C.P..-(NN)

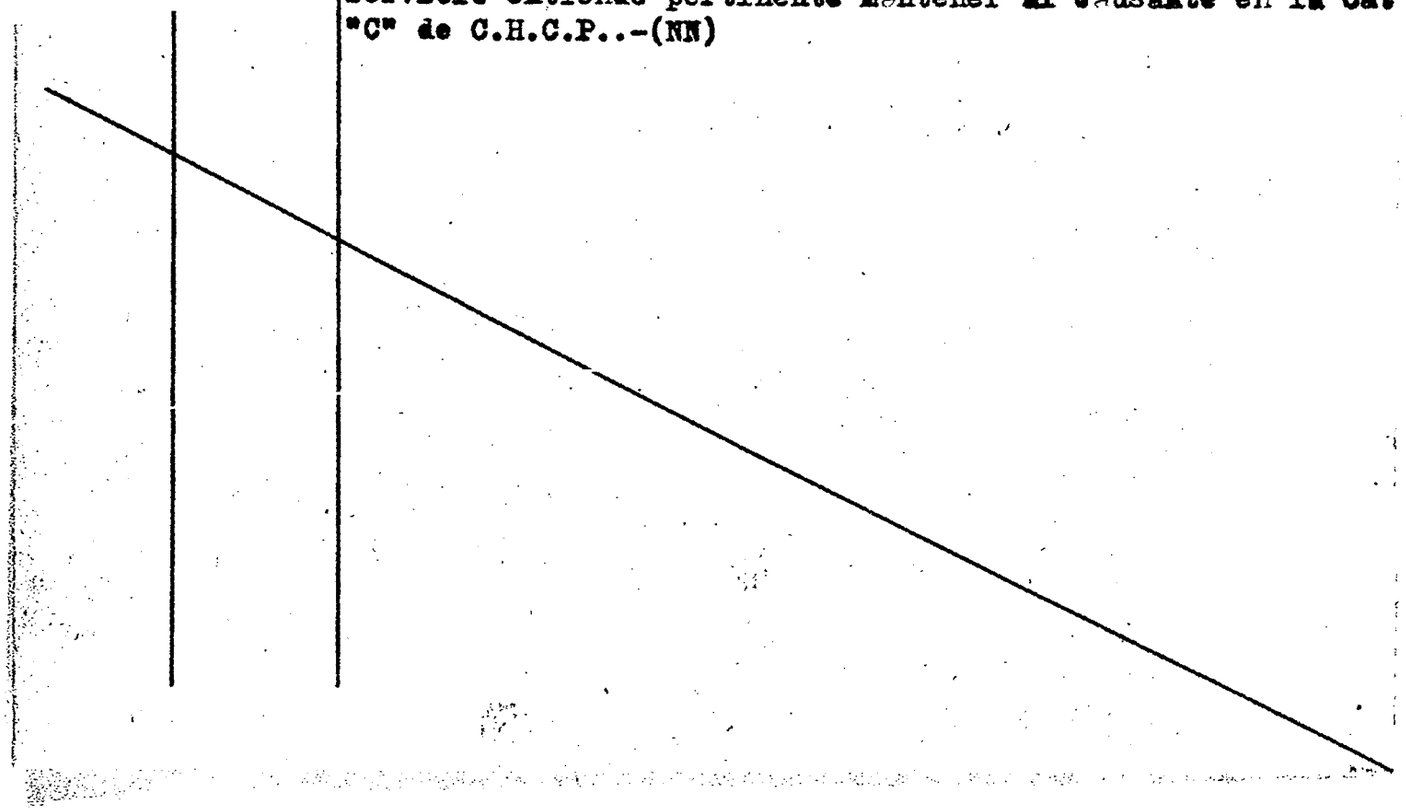

[illegible].319-0(E. Largo)

Nº Nº Dpto.

OTROS DOC. .....

Pasaporte Lib. Enrol. etc.

NACIMIENTO: 6/V/935 Cerro Largo

Fecha Lugar

DOMICILIO: L. Latorre 747 Melo

Calle Nº Teléf. Ciudad o Localidad

PROFESION U OCUPACION: Cbo. 1a. (R)

LUGAR: ..... CARGO: .....

IDEOLOGIA POLITICA: ..... CLASIFICACION: .....

DATOS COMPLEMENTARIOS Casado

Est. Civil Cónyuge Hijos

.....

Otros familiares

del Partido Colorado

[illegible] Dpto. de [illegible]

		como candidato para integrar los Deliberantes Departamentales y Convenciones Nacionales en las Elecciones internas de los PP.PP. del 23 de Noviembre de 1982. (E)
23/9/82	—	Por Oficio N°. 678 /82 el S.I.D. comunica a la Corte [illegible] que de acuerdo a las disposiciones vigentes, no [illegible] jeciones para que el causante integre la lista de [illegible] cia. (E)
28/8/82	—	- Se hizo Nota N° 193/D-I/82 al M.D.N. solicitando [illegible] y causa de su pase a retiro. (E).-
08/IX/82	18700	Según Oficio N° 208 de fecha 07/IX/82 el M.D.N. [illegible] que el causante pasó a retiro "voluntario" el 30/[illegible]

DOCUMENTOS: C/C ..... C/I. 13.779
Serie Nro. Nro. Dpto.

OTROS DOC. .....
Pasaporte Lib. Enrol. etc.

NACIMIENTO: .....
Fecha Lugar

DOMICILIO: W. Beltrán 88 Dpto. TACUAREMBO
Calle Nro. Teléf. Ciudad o Localidad

PROFESION U OCUPACION: Funcionario

LUGAR: Caja Nº 3 Tmbó. 8 CARGO: Auxiliar 1º

IDEOLOGIA POLITICA: Anti-demócrata CLASIFICACION: .....

DATOS COMPLEMENTARIOS: .....
Est. Civil Cosyuge Hijos

[redacted]
Otros familiares

la Cdad. de Tacuarembó (Dpto. Tbo), auxiliar [illegible].-
Evaluación B-2.-(I).-

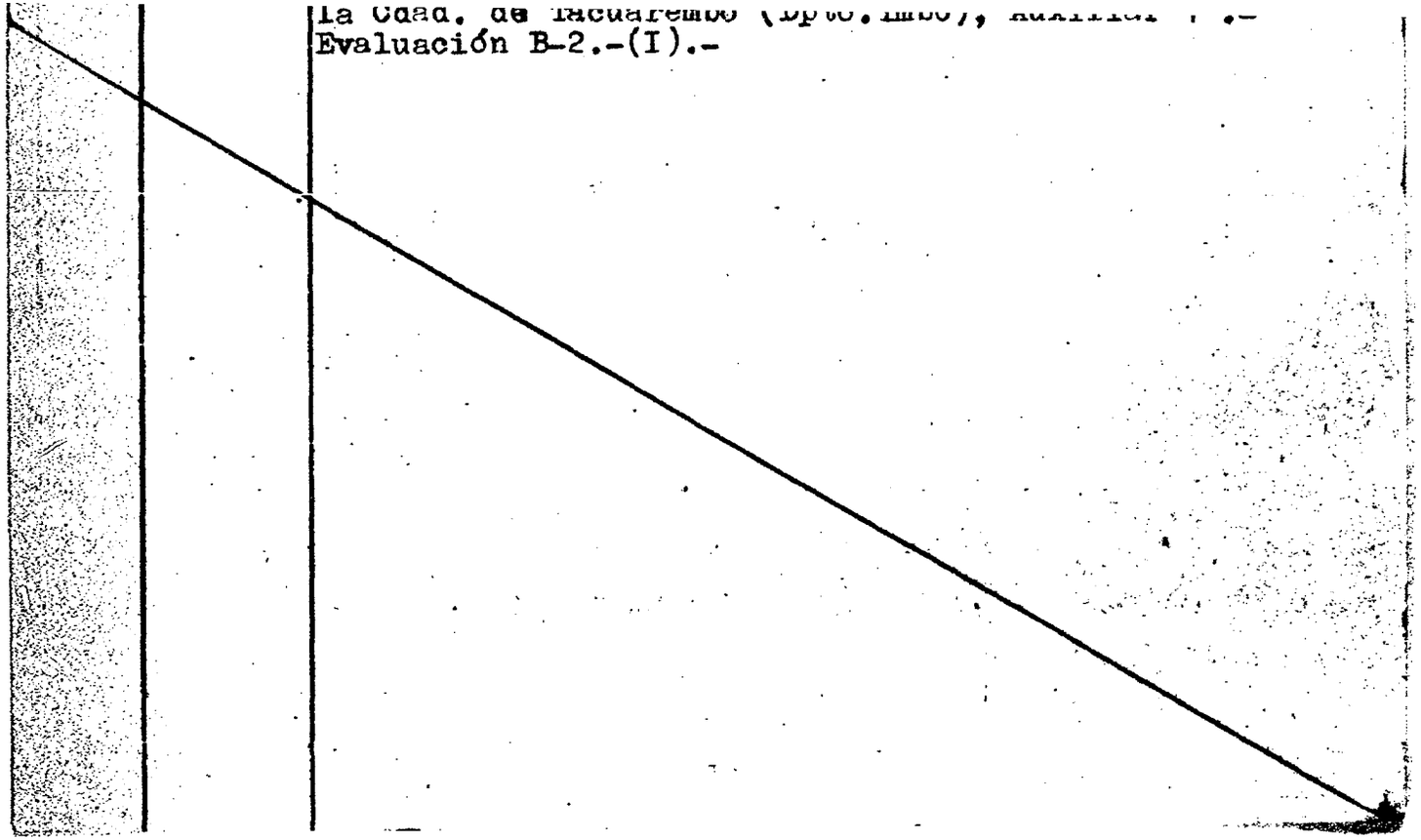

Foto de Frente	Foto de Perfil

Apellido Pater...

Documentos C. C. TCA.No.1704.- C. I. .....

Domicilio W. Beltrán No.88 (Tacuarembó)

Teléfono ..... Sección Policial 2da.-

Lugar y Fecha de Nacimiento TACUAREMBO: 19/10/938.-

Profesión PRESUPUESTADO.- Ocupación AUXILIAR 1ro.-

Otras actividades .....

Actuación .....

Ideología .....

Situación económica ..... Capital aprox. ..... Vehiculo .....

Raza blanca Estatura ..... Peso ..... Color de cabello .....

Color de ojos ..... Complexión ..... Señas .....

Estado civil casado Nombre del cónyuge Isabel FRANCHI FARIAS.-

Nacionalidad del cónyuge ..... Nombre y edad de los hijos .....

Padre, Nombre Artigas da ROSA MUNDEZ.- Nacionalidad .....

Madre, Nombre Elena M.REGGI BORNIA.- Nacionalidad .....

Estudios .....

Otros datos FICHA No.7 CCAF.-

.....

mag.-

2418

Nro. Dpto.

OTROS DOC. _____
Pasaporte Lib. Enrol. etc.

NACIMIENTO: _____
Fecha Lugar

DOMICILIO: _____
Calle Nro. Teléf. Ciudad o Localidad

PROFESION U OCUPACION: Delegado Centro de Florida

LUGAR: _____ CARGO: _____

IDEOLOGIA POLITICA: _____ CLASIFICACION: _____

DATOS COMPLEMENTARIOS: _____
Est. Civil Conyuge Hijos

[redacted]
Otros familiares

17.5.74	1117	Figura en una relación de delegados representante del Centro de Florida enviado al Congreso realizado el domingo 31 de marzo ppdo. en la ciudad de Minas.- Evaluación A-1.-(E).- (1)Centros de retirados de tropa.

Ficha Nº ..... Confec. .....

DA ROSA — Hugo

Apellidos — Nombres

DOCUMENTOS: C/C. ..... C/I. .....

Serie — Nº — Nº — Dpto.

OTROS DOC. .....

Pasaporte — Lib. Enrol. — etc.

NACIMIENTO: .....

Fecha — Lugar

DOMICILIO: .....

Calle — Nº — Teléf. — Ciudad o Localidad

PROFESION U OCUPACION: .....

LUGAR: ..... CARGO: .....

IDEOLOGIA POLITICA: ..... CLASIFICACION: .....

DATOS COMPLEMENTARIOS .....

Est. Civil — Cónyuge — Hijos

.....

Otros familiares

[redacted]

Fecha	Documentos	044087 ANTECEDENTES A REGISTRAR
05.08.82	17.493	"LA MAÑANA", 04.08.82: Figura como Pro-Secretario del Comité Ejecutivo Departamental del Pachequismo en Artigas. Indica ( ) ( ) (VL)(LA)

FOTO

Apellidos DA ROSA

Nombres Hugo

Fecha de Nacimiento

Lugar de Nacimiento

Est. Civil

Cred. Cívica Céd. Identidad

Otros Documentos

Ocupación

Padre

Madre

Domicilio 15 de noviembre 1330. Ciudad Salto.

Otros datos

10.5.72.	Doc. 942.	_Figura en una relación de radioaficionados del dpto de Salto.Posée una estación con características CX. 1 JM._(W).

VARIOS

Foto

Fecha de Nacimiento: .....

Lugar de Nacimiento: .....
(País - Ciudad o Localidad - etc.)

Cred. Civ.: Serie ..... N.º ..... Ced. Identidad: .....

Otros documentos: .....
(Pasaporte - Libreta Enrolam. - etc.)

Domicilio: .....
(Ciudad o Localidad) (Calle) (N.º) (relef.)

Filiación

Edad Aparente ..... Color del Cutis .....

Color del Cabello ..... Estatura Aproximada .....

Complexión ..... Aspecto Social .....

Señas particulares .....

.....

Ficha confeccionada en Montevideo, el 10 de mayo de 1962.-

044989

432

ACTIVIDADES

(1) Laborales: Profesión Agrimensor.- Lugar de trabajo .....

Cargo ..... Antigüedad .....

Otras Actividades .....

.....

(2) Políticas: Ideología Castrista.- Actuación .....

Antecedentes Firmante declaración profesionales universitarios apoyo a Cuba.-

Antecedentes familiares .....

(3) Sociales: Estado Civil ..... Religión ..... Figuración .....

Grado Instrucción ..... Lugares que frecuenta .....

(4) Económicas: Situación ..... Capital aprox. ..... Vehículo ..... marca y N.o

Otros datos Informe de la Div. I.- Seguridad.-

Datos Complementarios .....

Apreciación Personal Gral. .....

.....

.....

Documento		ANTECEDENTES
Fecha	Origen	
13.8.77	Doc. 0834	Año 1962-Firmante de un manifiesto de Profesionales Universitarios ante la situación Cubana. Eval. A-2 (BB).-

DOCUMENTOS: C/C. _____ C/I. 1.148.117
Serie Nro. Nro. Dpto.

OTROS DOC. _____
Pasaporte Lib. Enrol. etc.

NACIMIENTO: 21 años 1972 Uruguay
Fecha Lugar

DOMICILIO: Acebay 5825 _____
Calle Nro. Teléf. Ciudad o Localidad

PROFESION U OCUPACION: _____

LUGAR: _____ CARGO: _____

IDEOLOGIA POLITICA: _____ CLASIFICACION: _____

DATOS COMPLEMENTARIOS: Soltero _____
Est. Civil Cónyuge [redacted] Hijos

_____
Otros familiares

Fecha	Documentos	ANTECEDENTES A REGISTRAR
10/4/72	590	26-febrero -realizó una reunión en donde se encontraban dos marineros y tres personas mas una de ellas de sexo femenino, la cual la conocían como "China", siendo los dos marineros "Luis" y "El lorquito", el cual dió instrucción de armado y desarmado de un revolver Cal.32, la necesidad de La Guerrilla.- (DD)
4.9.73 JPM PM	2691 Anexo 2	Su nombre figura en la lista de procesados de julio de 1973, pero sin establecer que delito le fue tipificado.-(DD)
19/9/73 JPM PM	2948 Agos/73	liberado judicialmente el 8/6/73.(Anexo 4). Procesado en agosto de 1973(Anexo 2).-(No indica delitos tipificados).(DD)

Ficha Nro. _____ Colect. _____

DA ROSA de FERRON — Apellidos

Iris L. — Nombres

DOCUMENTOS: C/C ..... C/I. .....
Serie Nro. Nro. Dpto.

OTROS DOC. .....
Pasaporte Lib. Enrol. etc.

NACIMIENTO: .....
Fecha Lugar

DOMICILIO: .....
Calle Nro. Teléf. Ciudad o Localidad

PROFESION U OCUPACION: .....

LUGAR: ..... CARGO: .....

IDEOLOGIA POLITICA: ..... CLASIFICACION: .....

DATOS COMPLEMENTARIOS: .....
Est. Civil Cónyuge [redacted] Hijos

.....
Otros familiares

I5.8.72	D/244I	-Figura en una nómina de sediciosos detenidos en el Reg. Caballería 4.-(U).-

Dep. I

Confeccionado el 13 de Mayo de 1970

VARIOS

FOTO

Apellidos DA ROSA DE FERRARI

Nombres Irma

Fecha de Nacimiento

Lugar de Nacimiento

Est. Civil Casada

Cred. Cívica Ced. Identidad

Otros Documentos

Ocupación Enfermera del Centro de Salud y Profesora del Liceo de Melo, Dpto. de Cerro Largo.-

Padre

Madre

Domicilio Ciudad

Otros datos:

FICHA COMPLEMENTARIA

DOCUMENTO		044992 ANTECEDENTES
Fecha	Origen	
9/VII/68	B.24/D.17	-Se supo,que los volantes hechos de la B[illegible] gidos a la Banca Privada;fueron re[illegible] micilió.-

DA ROSA — Apellidos

Isidoro — Nombres

DOCUMENTOS: C/C ARA 6465 — Serie / Nro. C/I. 899.166 — Nro. / Dpto.

OTROS DOC. — Pasaporte / Lib. Enrol. / etc.

NACIMIENTO: — Fecha / Lugar

DOMICILIO: Leonard 2231 — Calle / Nro. / Teléf. / Ciudad o Localidad

PROFESION U OCUPACION: Funcionario de ARMET

LUGAR: — CARGO:

IDEOLOGIA POLITICA: — CLASIFICACION:

DATOS COMPLEMENTARIOS: — Est. Civil / Cónyuge / Hijos

Otros [redacted]

5/7/74	Doc.0954	Figura en una relación de funcionarios de [illegible]

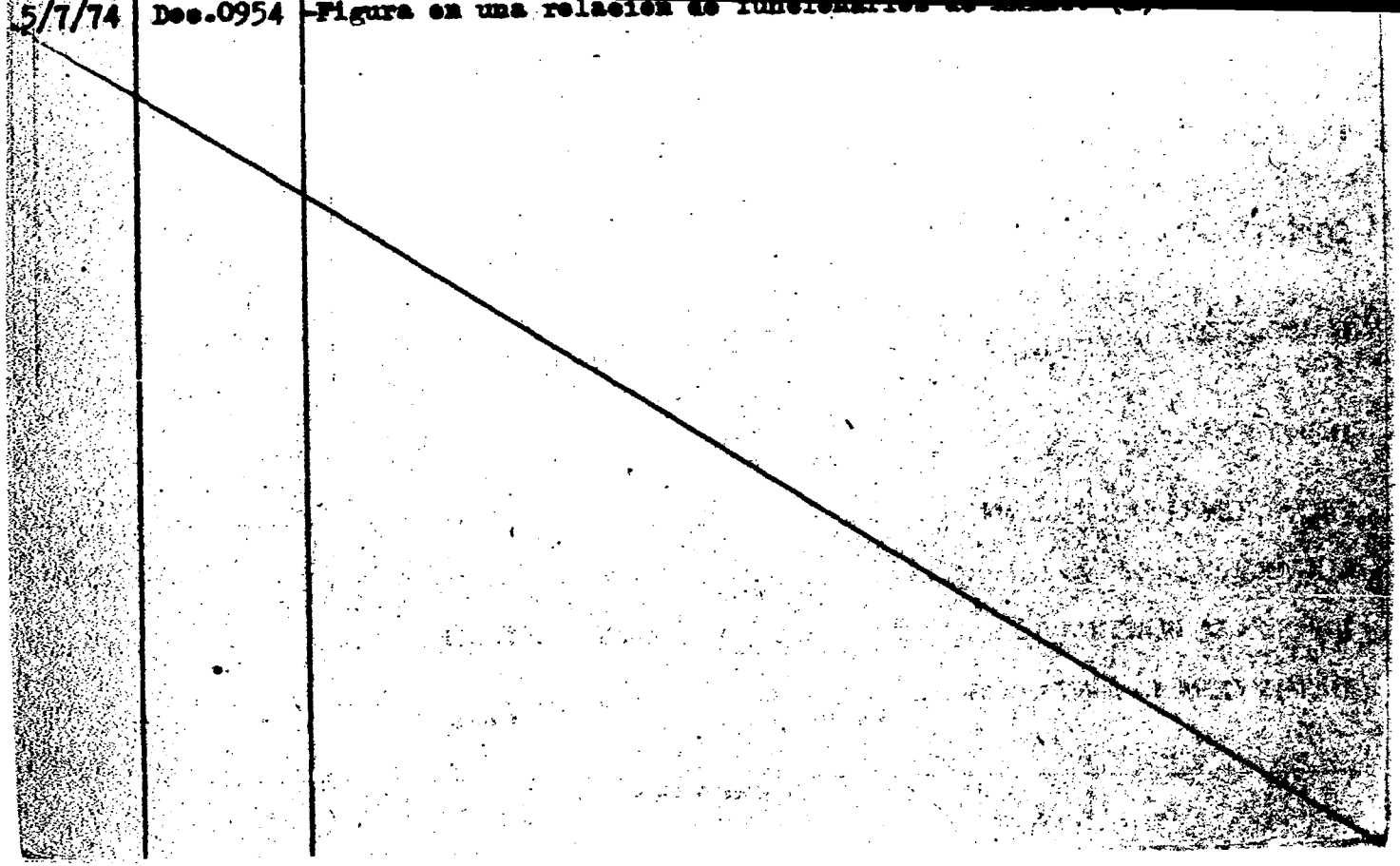

Dep. I (V) Secc. I

S. I. D.

Sub - Secc. G

Ficha Nro.____ Confec.____

DA ROSA — Apellidos

Isidoro — Nombres

DOCUMENTOS: C/C.____ (Serie / Nro.) C/I. 899.166 (Nro. / Dpto.)

OTROS DOC.____ (Pasaporte / Lib. Enrol. / etc.)

NACIMIENTO:____ (Fecha / Lugar)

DOMICILIO:____ (Calle / Nro. / Telét. / Ciudad o Localidad)

PROFESION U OCUPACION: Funcionario de AMDET (Nº2454)

LUGAR: Est. Unión CARGO:____

IDEOLOGIA POLITICA:____ CLASIFICACION:____

DATOS COMPLEMENTARIOS:____ (Est. Civil / Conyuge / Hijos)

Otros familiares

044993

Fecha	Documentos	ANTECEDENTES A REGISTRAR
17/7/74	Dec.1732	Figure en una nómina de funcionarios de AMDET,sumariados y de las que no cobraron los emplazamientos efectuados a raíz del conflicto del 27/7/73.Su reintegro de fecha 3/9/73 en la Est.Unión.-(H).-
30.10.73	D.3778	-Funcionario sumariado por haber realizado huelgas .-qq-.

1965

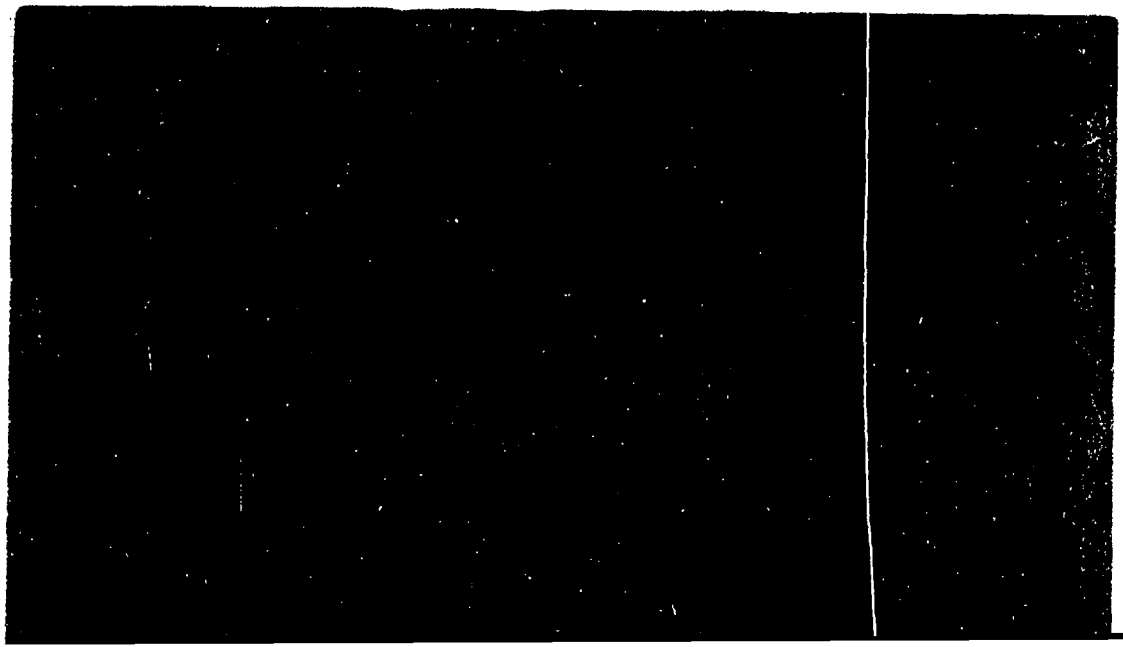

1970

JUNTA DE COMANDANTES EN JEFE 044994-2

S. I. D.

Dep. I Secc. I

Sub Secc. A/N

Ficha Nro. ____ Confec. 27-7-78

DA ROSA — Jesús

Apellidos — Nombres

DOCUMENTOS: C/C HBD-1247 C/I. ____

Serie Nro. Nro. Dpto.

OTROS DOC. ____

Passporte Lib. Enrol. etc.

NACIMIENTO: 27 años (1969).-

Fecha Lugar

DOMICILIO: Hospital 352 Rivera

Calle Nro. Telét. Ciudad o Localidad

PROFESION U OCUPACION: Pintor de Autos

LUGAR: ____ CARGO: ____

IDEOLOGIA POLITICA: ____ CLASIFICACION: ____

DATOS COMPLEMENTARIOS: ____

Est. Civil [redacted] Cónyuge Hijos

Otros familiares

044994 F2

Fecha	Documentos	ANTECEDENTES A REGISTRAR
31-5-76	M.0754	-Afiliado al Partido Comunista con el Nro. 37321, fecha ingreso: 31-3-69, seccional:Rivera.- Eval: B-1 (M).-

J. C. J.

Dpto. 1

044994

Apellidos DA ROSA

Nombres Jesús

Documentos: AFILIADO AL PARTIDO COMUNISTA.-
HBD 1247.-

Ant, Secc: A B C D E G V

☐ ☐ ☐ ☐ ☐ ☐ ☐

Secreto

044994 ANTECEDENTES

JUNTA DE COMANDANTES EN JEFE
S. I. D.

Ficha N.º ..... Confed. De I.C. y C.L.

DA ROSA — Apellidos
Joao Augusto alías IRNO — Nombres

DOCUMENTOS: C/C ..... Serie ..... N.º ..... C/I. ..... N.º ..... Dpto.

OTROS DOC. ..... Pasaporte ..... Lib. Enrol. ..... etc.

NACIMIENTO: ..... Fecha ..... Brasil — Lugar

DOMICILIO: ..... Calle ..... N.º ..... Teléf. ..... Ciudad o Localidad

PROFESION U OCUPACION: Policía

LUGAR: ..... CARGO: .....

IDEOLOGIA POLITICA: ..... CLASIFICACION: .....

DATOS COMPLEMENTARIOS: ..... Est.Civil ..... Cónyuge ..... Hijos

..... Otros familiares

~~D1431~~

044995

Fecha	Documentos	ANTECEDENTES A REGISTRAR
10.12.82	D.22942 pág. 9 y 10.	-El causante fue enjuiciado y condenado, en relación al caso de "secuestro de Lilián CILIBERTI y Universindo DIAZ.Eval.: A - 1 .- (MB).-

JUNTA DE COMANDANTES EN JEFE

S. I. D.

044996-7

Dep. I Secc. I

Sub Secc. A/N

Ficha Nº ..... Confec. 25.2.83

DA ROSA — Jorge

Apellidos — Nombres

DOCUMENTOS: C/C. ..... Serie ..... Nº ..... C/I. ..... Nº ..... Dpto.

OTROS DOC. ..... Pasaporte ..... Lib. Enrol. ..... etc.

NACIMIENTO: ..... Fecha ..... Lugar

DOMICILIO: ..... Calle ..... Nº ..... Teléf. ..... Ciudad o Localidad

PROFESION U OCUPACION: .....

LUGAR: ..... CARGO: .....

IDEOLOGIA POLITICA: ..... CLASIFICACION: .....

DATOS COMPLEMENTARIOS ..... Est. Civil ..... Cónyuge ..... Hijos

..... Otros familiares

Fecha	Documentos	044996 ANTECEDENTES A REGISTRAR 952
29.2.83	D.24550 Pag.004 (AA)	- "LEALTAD" 16/2/83: Es el Administrador de la revista "LEALTAD", Organo Oficial de la Agrupación "Gral. Aparicio Saravia" que se edita en el Departamento de Tacuarembó.-(Y)

JUNTA DE COMANDANTES EN JEFE 044997-8

S. I. D.

C y G

Dep. I Secc. I

Sub Secc. A/N

Ficha No. ..... Confec. 8.6.83

DA ROSA ..... Jorge .....
Apellidos Nombres

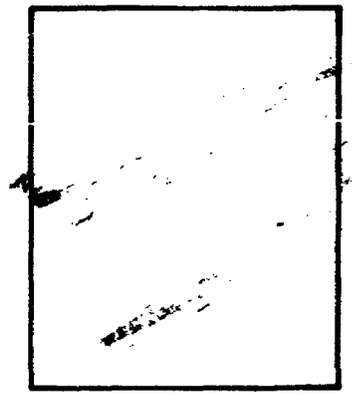

DOCUMENTOS: C/C. ..... C/I. .....
Serie No. No. Dpto.

OTROS DOC. .....
Pasaporte Lib. Enrol. etc.

NACIMIENTO: .....
Fecha Lugar

DOMICILIO: .....
Calle No. Teléf. Ciudad o Localidad

PROFESIÓN U OCUPACIÓN: .....

LUGAR: ..... **CARGO:** .....

IDEOLOGÍA POLÍTICA: ..... **CLASIFICACIÓN:** .....

DATOS COMPLEMENTARIOS .....
Est. Civil Cónyuge Hijos

.....
Otros familiares

FECHA	DOCUMENTOS	044997
8.6.83	27080/3	25.5.83. En la fecha se establece que es integrante de la Coordinadora Cordón del P.N. Eval.C-3.(ME)
7.6.83	27080/3	25.5.83: En la fecha se estableceque dentro de la Coordinadora de Cordón del P.N., se efectuó una división para facilitar la organización, que comprende un Secretariado, que está integrado entre otros por el comandante.Eval.C-3.(ME)

Foto

Apellidos DA ROSA

Nombres Jorge

Fecha de Nacimiento:

Lugar de Nacimiento: Uruguay

Cred. Civ.: J.D.D. No.2.096 Ced. Identidad:

Prontuario: F. Censal:

Padre:

Madre:

Domicilio: (Depto.de Artigas) Ciudad: Bella Unión

Otros datos (Documentos y señas personales)

044998

FICHA COMPLEMENTARIA

F2

Documento			Antecedentes
N.º	Fecha	Orígen	
B-77-D-3	26/II/965.	Inf.S.I.	De nacionalidad Oriental.-Posee la Cred.Cívica Serie J.D.D. No.2.096.-Domiciliado en la localidad de Bella Unión(Depto.de Artigas). Integrante de la Marcha de los Trabajadores de "Unión de Trabajadores Azucareros de Artigas" (U.T.A.A.)."Segunda Marcha de cañeros de Artigas".

DATOS

FOTO

Apellidos DA ROSA IZQUIERDO

Nombres Jorge Andrés

Fecha de Nacimiento 4/II/941

Lugar de Nacimiento la.Seccióa de SanJosé

Est. Civil

Cred. Cívica Céd. Identidad 1.103.[illegible]

Otros Documentos

Ocupación

Padre Aristides

Madre Manuela

Domicilio Treinta y Tres No.282 piesa No.1-(1969)-Ciudad

Otros datos

FICHA COMPLEMENTARIA

DOCUMENTO		044999 ANTECEDENTES
Fecha	Origen	
7/XII/970	72-12	-2/VI/969:Detenido por la policía en averiguación de [redacted] fue puesto en libertad el mismo día por orden del Juez de 1er.Turno.- -13/V/970:En la fecha se establece que gestiona el ingreso al Instituto policial,informándose sus antecedentes.-Con[illegible] a la anotación de la detención,se eleva Oficio [redacted] Dpto.1 al Juez mencionado,donde se indica que por fuente confidencial se denunció que por la característica C.K.2 [illegible] dio aficionado),se oyó vivir a los "Tupamaros",siendo [illegible] estación propiedad del nombrado quien negó tal [illegible]. -11/VII/970:Se establece que solicita el ingreso a la Policía Caminera(ef.49239)informándose sus antecedentes.-

JUNTA DE COMANDANTES EN JEFE 045000 -7

S. I. D.

Dep. I Secc. I

Sub Secc. A/N

Ficha Nro. ____ Confec. 27-7-78

DA ROSA	José
Apellidos	Nombres

DOCUMENTOS: C/C HAB-14691 C/I. ____

Serie Nro. Nro. Dpto.

OTROS DOC. ____

Pasaporte Lib. Enrol. etc.

NACIMIENTO: 38 años (1971).-

Fecha Lugar

DOMICILIO: Juana de Oriol 427 Rivera

Calle Nro. Teléf. Ciudad o Localidad

PROFESION U OCUPACION: Sastre

LUGAR: ____ CARGO: ____

IDEOLOGIA POLITICA: ____ CLASIFICACION: ____

DATOS COMPLEMENTARIOS: ____

Est. Civil Cónyuge Hijos

[redacted]

Otros familiares

045000 Fse

Fecha	Documentos	ANTECEDENTES A REGISTRAR
31-5-76	U.0754	Afiliado al Partido Comunista con el Nro.54723, fecha ingreso: 30.4.71, seccional: Riv. Cerrro.- Eval: B-1 (M).-

JUNTA DE COMANDANTES EN JEFE

S. I. D.

VARIOS

045001 -5

Dep. I Secc. I

Sub Secc. A/N

Ficha N.º ..... Confec. 16.8.83

DA ROSA JORDAN (Apellidos) — José Onir (Nombres)

DOCUMENTOS: C/C. AGB 7631 (Serie / N.º) — C/I. 1.458.90 9-6 (N.º / Dpto.)

OTROS DOC. ..... (Pasaporte / Lib. Enrol. / etc.)

NACIMIENTO: 25.1.55 Rivera (Fecha / lugar)

DOMICILIO: Tacuarembó 1388/03 en 1983 (Calle / N.º / Teléf. / Ciudad o Localidad)

PROFESION U OCUPACION: Artesano Idependiente

LUGAR: ..... CARGO: .....

IDEOLOGIA POLITICA: ..... CLASIFICACION: .....

DATOS COMPLEMENTARIOS: Soltero (Est. Civil / Cónyuge / Hijos)

Otros familiares

Fecha	Documentos	045001 ANTECEDENTES A REGISTRAR
16.8.83	28187/01/ 24/54	30.6.83-SE.PLA.CO.DI. por Nota N°3161/83/D Solicita aval para Beca a Italia, SE APRUEBA por Memo(A)1461/83 (1ra. Parte) del 4.7.83./(C)

SERVICIO DE INTELIGENCIA

Div. I (Seguridad)

Sección

MINISTERIO DE DEFENSA NACIONAL
SERVICIO DE INTELIGENCIA

M/F

Ficha N.º ..... confeccionada el 26/II/965.

045002-3-3

Foto

Apellidos DA ROSA (o LEMOS DA ROSA)

Nombres José Yoaras

Fecha de Nacimiento: Año 1945

Lugar de Nacimiento: Brasil

Cred. Civ.: ..... Ced. Identidad: .....

Prontuario: Nº63179 J.P.Salto.F. Censal: .....

Padre: .....

Madre: .....

Domicilio: Bella Unión(Depto.de Artigas) Ciudad: .....

Otros datos (Documentos y señas personales) .....

045002

FICHA COMPLEMENTARIA

Fs 2

Documento			Antecedentes
N.º	Fecha	Origen	
B-77-D-3	26/II/965.	Inf.S.I.	-De nacionalidad Brasileño.-Domiciliado en la localidad de Bella Unión(Depto.de Artigas).- Integrante de la Marcha de los Trabajadores de "Unión de Trabajadores Azucareros de Artigas" (U.T.A.A.)."Segunda Marcha de Cañeros de Artigas"
B-37.D-2.	23/III/65.	B.I.Nº4.	
B-42-D-1.	9/III/965.	Bn.I.Nº9.	-Edad 20 años.-Prontuario Nº[illegible] de la Jefatura de Policía de Salto.-
B -38-D-1.		Bn.I.Nº5.-	

JUNTA DE COMANDANTES EN JEFE 245003 -1

S. I. D.

Dep. I Secc. I

Sub Secc. A/N

Ficha Nº ..... Confec. 9.XI.81

DA ROSA (Apellidos) Juan (Nombres) (2)

DOCUMENTOS: C/C TFD 4845 (Serie / Nº) C/I. 42.541 Tb6 (Nº / Dpto.)

OTROS DOC. (Pasaporte / Lib. Enrol. / etc.)

NACIMIENTO: 15.12.920 (Fecha) Tacuarembo (3) (Lugar)

DOMICILIO: Manuel Blanes Nº 44 Paso de los Toros (4)
(Calle / Nº / Teléf. / Ciudad o Localidad)

PROFESION U OCUPACION: jornalero (5)

LUGAR: ..... CARGO: .....

IDEOLOGIA POLITICA: ..... CLASIFICACION: .....

DATOS COMPLEMENTARIOS: .....
(Cónyuge / Est. Civil / Hijos)

(illegible)

Otros familiares

045003 42

Fecha	Documentos	ANTECEDENTES A REGISTRAR
19.II.79	0724	Afil ado al Partido Comunista con el Nº 52.392, según documentación incautada por O.C.O.A. EVAL. A-1
4.5.81 Nº 92/I Tacuarembó	C.H.C.P. Sec. 3a*	9.XI.981 - En la fecha se contestó C.H.C.P. a nombre de DA ROSA, JUAN ANTONIO, para su ingreso a la Junta Local Autonoma Paso de lo Toros. No pudiendose establecer si es la misma persona.-

Imp. Nacional 716/79

F53

JUNTA DE COMANDANTES EN JEFE 045003

S. I. D.

Dep. I Secc. I

Sub Secc. A/N

Ficha Nº ..... Confec. 11.11.81

DA ROSA — Juan

Apellidos — Nombres

DOCUMENTOS: C/C ..... (Serie / Nº) C/I. ..... (Nº / Dpto.)

OTROS DOC. ..... (Pasaporte / Lib. Enrol. / etc.)

NACIMIENTO: ..... (Fecha / Lugar)

DOMICILIO: ..... (Calle / Nº / Teléf. / Ciudad o Localidad)

PROFESION U OCUPACION: .....

LUGAR: ..... **CARGO:** .....

IDEOLOGIA POLITICA: ..... **CLASIFICACION:** .....

DATOS COMPLEMENTARIOS: ..... (Cónyuge / Est. Civil / Hijos)

..... (Otros familiares)

045003

Fecha	Documentos	ANTECEDENTES A REGISTRAR
19.II.79	0274	Afiliado al Partido Comunista con el Nº 52.392, según documentación incautada por O.C.O.A. EVAL: A-1
4.5.81 Nº 92/I Sec. 3a. Tacuarembo	C.H.C.P.	28.10.981 - En la fecha se contestó C.H.C.P. a nombre de DA ROSA, JUAN ANTONIO, no pudiendose establecer que se trate de la misma persona. Ingreso a la Junta Local Autonoma Paso de los Toros.-
11.8.982	. . . .	Se contesto en Memo(A) Nº 1729/82 para Dpto C-2 ES.MA.CO. (UU) (UU)

Imp. Nacional 716/73

MINISTERIO DE DEFENSA NACIONAL
S. I. D.

04500 ; 8 Dep. I Secc. 1

Sub-Secc. G

Ficha Nº. Confec

25 JUL. 1968

DA ROSA Juan
Apellidos Nombres

DOCUMENTOS: C/C ..... C/I .....
Serie No. N.o Dpto.

OTROS DOC.: .....
Pasaporte Lib. Enrol. etc.

NACIMIENTO: .....
Fecha Lugar

DOMICILIO: .....
Calle No. Telef. Ciudad o Localidad

PROFESION U OCUPACION: Prig. Casablanca (Paysandú)

LUGAR: Sec. Playa ..... CARGO .....

IDEOLOGIA POLITICA ..... CLASIFICACION DIRIGENTE

DATOS COMPLEMENTADIOS .....
Est. Civil Conyupe Hijos

Otros Familiares

045004

FECHA	DOCUMENTOS	ANTECEDENTES A REGISTRAR
67.	Bat. Inf. N°.8	Pro Tesorero de la Comisión Directiva de la Unión Obrera Casablanca, para el período 1967.- F-6
10 /12/68	El Pop.	- Pro Secretario del Frente Intersindical del Frig. Casablanca para el período 1968.
		3/3/78 - MEMO (A) 4209/77 PARA G.A.A.A.1 (W)
		25/X/78 - Se contestó por Mem.(A) No. 2554/78 del E.M.N.- (U)
		30/7/79-Se contestó Mem.(A) N° 3773/78 del Dpto. II del EME. (U)

SERVICIO DE INFORMACION
DE DEFENSA
Dep. I

045005 -6

..... Sección
Act. Ant. Nac.
Ficha Nº .....

Nombres y Apellidos: DA ROSA Juan Carlos

Fecha de Nacimiento: .....

Lugar de Nacimiento: .....
(País - Ciudad o Localidad - etc.)

Cred. Cív.: Serie ..... Nº ..... Ced. Identidad: .....

Otros documentos: .....
(Pasaporte — Libreta Enrolam. — etc.)

FOTO

Domicilio: Salte .....
(Ciudad o Localidad) (Calle) Nº Teléf

Filiación

Edad aparente ..... Color del Cutis .....

Color del Cabello ..... Estatura Aproximada .....

Complexión ..... Aspecto Social .....

Señas particulares .....

[redacted]

Ficha confeccionada en Montevideo el 5 de Junio de 1970

Fórm. 1

045005

ACTIVIDADES

(1) **Laborales:** Profesión Periodista Lugar de trabajo "Verdad Salteña"

Cargo ..... Antigüedad .....

Otras Actividades .....

(2) **Políticas:** Ideología COMUNISTA Actuación Dirigente

Antecedentes .....

Antecedentes familiares .....

(3) **Sociales:** Estado Civil ..... Religión ..... Figuración .....

Grado Instrucción ..... Lugares que frecuenta .....

(4) **Económicas:** Situación ..... Capital aprox. ..... Vehículo .....
marca y Nº

Otros datos .....

Datos Complementarios .....

Apreciación Personal Gral. .....

DA ROSA Juan Carlos

FECHA	DOCUMENTOS	045005 ANTECEDENTES A REGISTRAR
20-VII-68-40-12		-Integrante del Consejo de Dirección y Administración del periódico "Verdad Salteña", también se desempeña como periodista en dicho diario .- Comunista B-2
		7/11/78 - Se contestó por Mem.(A) No. 2554/78 para el EMN.-(U)

SERVICIO DE INFORMACION DE DEFENSA
Dep. 1

045006 · 4

Confeccionado el 13.4.72

VARIOS

FOTO

Apellidos DA ROSA

Nombres JUAN M.

Fecha de Nacimiento

Lugar de Nacimiento

Est. Civil –

Cred. Cívica Céd. Identidad

Otros Documentos

Ocupación ESTUDIANTE

Padre

Madre

Domicilio Ciudad

Otros datos

CHIESA Hnos. Ltda - 8.000 - 3 - 72

FICHA COMPLEMENTARIA

Fz

DOCUMENTO		C45006 ANTECEDENTES
Fecha	Origen	
29.10.71	16/1	_En diciembre de 1970 figura como Becario de la Universidad de la República, percibiendo un sueldo mensual neto de $ 11.880.oo._(E)
21/12/72	Doc.4315	-Indica Doc.anterior, percibiendo un sueldo neto de $ 12.000.- (E).

045007-2

61

JUNTA DE COMANDANTES EN JEFE

S. I. D.

Dep. I Secc. I

Sub Secc. A/N

Ficha Nro. ____ Confec. 31/10/77

DA ROSA — Apellidos

Juana Antonia — Nombres

DOCUMENTOS: C/C JCC-7253 (Serie / Nro.) C/I. ____ (Nro. / Dpto.)

OTROS DOC. ____ (Pasaporte / Lib. Enrol. / etc.)

NACIMIENTO: 37 años (Fecha) ____ (Lugar)

DOMICILIO: Avda. Patulé 2034 (Calle / Nro.) ____ (Teléf.) Salto (Ciudad o Localidad)

PROFESION U OCUPACION: Labores

LUGAR: ____ CARGO: ____

IDEOLOGIA POLITICA: ____ CLASIFICACION: ____

DATOS COMPLEMENTARIOS: ____

Est. Civil [redacted] Cónyuge Hijos

Otros familiares

045007 FS2

Fecha	Documentos	ANTECEDENTES A REGISTRAR
30/4/76	0571	Afiliado al Partido Comunista Nº15512 desde el 12.5.61. Eval.B.1.(K).-

J. C. J.
Dpto. 1 045007

Apellidos DA ROSA

Nombres Juana Antonia

Documentos: AFILIADA AL PARTIDO COMUNISTA.-
JCC 7253.-

Ant, Secc: A B C D E G V

Secreto

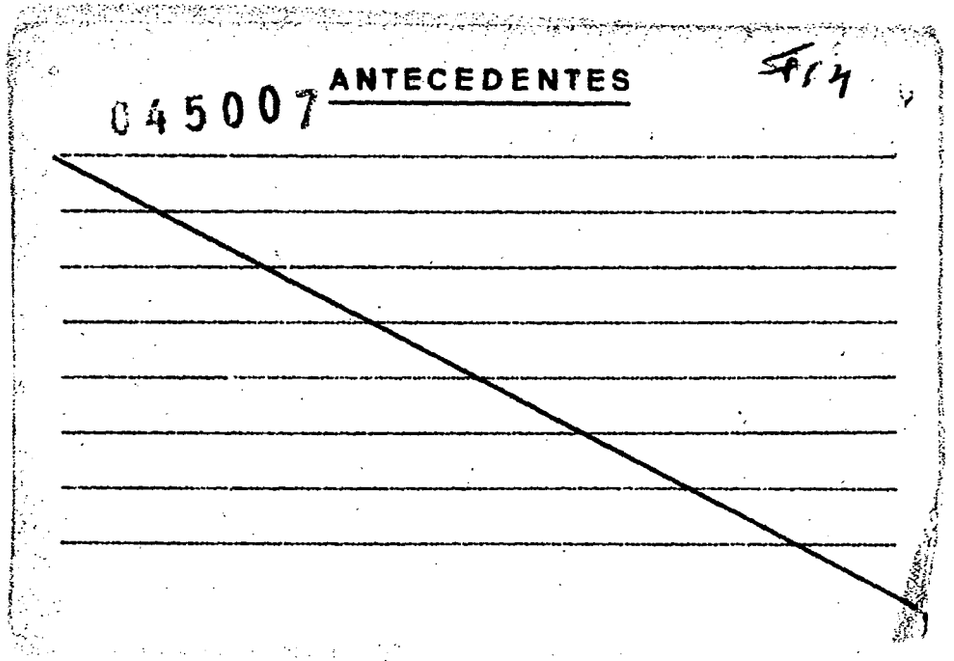
045007 ANTECEDENTES

SERVICIO DE INFORMACION
DE DEFENSA
Dep. 1

045008-0

+SI

Confeccionado el 30.7.73

V A R I O S

FOTO

Apellidos DA ROSA

Nombres Heber

Fecha de Nacimiento

Lugar de Nacimiento

Est. Civil

Cred. Cívica ..... Céd. Identidad

Otros Documentos

Ocupación

Padre

Madre

Domicilio ..... Ciudad

Otros datos

Imp. CHIESA Hnos. Ltda. 4.000 - 11 - 72

045008

FICHA COMPLEMENTARIA

E2

DOCUMENTO		ANTECEDENTES
Fecha	Origen	
1971.	Lista 1808	Candidato en el 49.lugar a la Junta Departamental por el dpto.de Tacuarembó sub lema Frente del Pueblo(SS)

045009-8 "VARIOS" B-1

NTA DE COMANDANTES EN JEFE

S. I. D.

11.9.80

Dep. I Secc. I

Sub Secc. A/N

Ficha Nº ..... Confec. .....

DA ROSA VAZQUEZ (Apellidos) Eber (Nombres)

DOCUMENTOS: C/C AVA 19974 (1) (Serie / Nº) C/I. 1.998.291-6 (2) (Nº / Dpto.)

OTROS DOC. (Pasaporte / Lib. Enrol. / etc.)

NACIMIENTO: 2.7.56 (3) (Fecha) Tacuarembó (4) (Lugar)

DOMICILIO: Guana 2174 Ap. 5 (5) (Calle / Nº / Teléf.) Montevideo (8) (Ciudad o Localidad)

PROFESION U OCUPACION: Procurador (6)

LUGAR: Partido Nacional CARGO:

IDEOLOGIA POLITICA: Ferreira-Pivel (9) Nov./1982 CLASIFICACION: CONVENCIONAL (10)

DATOS COMPLEMENTARIOS: Soltero (7) (Est. Civil) 55027 (Cónyuge) (Hijos)

(Otros familiares)

045009

Fecha	Documentos	ANTECEDENTES A REGISTRAR B-2
28.7.80	Doc.0207	-Figura entre los posibles firmantes de un Manifiesto del P.N., denominado "El Partido Nacional a los Uruguayos" que apareciera en el Boletín Nro.20 "DESDE URUGUAY" del P.C. a fines de octubre del 79, en el que se plantea una rápida solución a la vigencia de las "Libertades Públicas y la "Libre discusión pública y amplia participación popular referente al Texto Constitucional, el reintegro de la actividad sindical y la modificación de la Política Económica causante del deterioro progresivo y acelerado del salario real".- Eval:B-2 (M).-
8.9.82	18721	Figura en el 241 lugar de la lista AEF del Partido Nacional Agrupación Nov. por la Patria y Nac. de Rocha Dpto. de Maeo- co... candidato para integrar los Deliberantes Departamentales y Convenciones Nacionales en las Elecciones internas de los PP.PP. del 28 de Noviembre de 1982. (D)(MB) Indico (1) al (7).-
16.10.82	——	Por Oficio Nº. 898 /82 el S.I.D. comunica a la Corte Electoral, que de acuerdo a las disposiciones vigentes, no existen objeciones para que el causante integre la lista de referencia. (D)(MB)

Imp. Nacional 716/79

045009

FECHA	DOCUMENTOS	ANTECEDENTES A REGISTRAR	
		DA ROSA VAZQUEZ Eber	B-3
16.12.82	23046	Es colaborador de la Publicación LEALTAD, órgano oficial de la Agrupación "GRAL. APARICIO SARAVIA" que se editá en Tacuarembó. Eval.: A-1. (CA).	
13/1/86	23691/027	Electo 73 suplente. del Organo Deliberante Nacional del Partido Nacional por el Departamento de Montevideo Hoja de Votación 9.e.F. de acuerdo al resultado de las Elecciones Internas de los Partidos Políticos habilitados, efectuadas el 28-XI-82. — Eval. A-1 (BB). Indica 8 al 10	
31.8.83	29741/1	-24.8.83: en la fecha se establece que se formó una INTERGRUPAL del Partido Nacional integrada por todos los grupos del Partido, siendo el causante uno de sus miembros.- Eval.:B-3.- (MB)	
10-9-83	29998/017	Indica Idem. anotación del 24-8-83.Eval.A-1 (SI).	
9-11-83	31442/001	SE toma conocimiento que dentro de ACF, se han formado grupos de militancia de base y surgimiento espontáneo, para lograr la unidad de "Por la Patria" y "Rocha" y el reconocimiento de Wilson FERREIRA ALDUNATE y Carlos Julio PEREYRA como conductores del Partido; señalándose que sus integrantes se han nucleado en torno a figuras, entre las que se encuentra el causante, contando con el apoyo expreso de Carlos J. PEREYRA. Cabe destacar que por el momento su actividad es interna, mediante charlas de dirigentes de ACF teniendo la intención de organizar la militancia	

FECHA	DOCUMENTOS	045009 ANTECEDENTES A REGISTRAR
		blanca en ASCEEP. Eval.B-2 (SI)
10.11.83	31856/1	1.11.83 - En la fecha se establece que días pasados se efectuó una reunión en la casa de Fernando CHIU con el objeto de organizar un Secretariado Sindical y uno Estudiantil que represente al Partido, moviéndose en torno a ello el causante. Eval:B-2 (CC)
23-11-83	31898/002	**Según organigrama de la juventud nacionalista, integra el grupo ACF del Movimiento Nacional de Rocha, ex-coordinadora Cordón. Eval.B-1 (SI)**
9.4.84	33090/83 Pág.56	-Indica Idem.Doc. 23691/83.Eval:A-1.(KE)

JUNTA DE COMANDANTES EN JEFE

S. I. D.

045010 -6

DEP. I SECC. I

SUB SECC. A/N

FICHA Nº 9 CONFEC 29.12.8

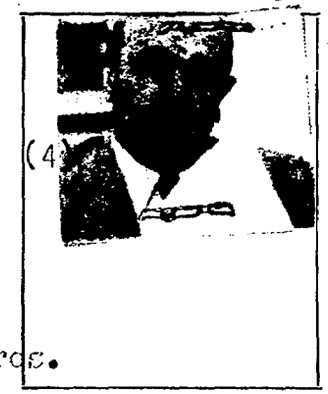

DA ROSA (Apellidos) CAETANO (1) — Julio C. César (2) (Nombres)

DOCUMENTOS: C/C Nº B.A.B. 43664 (3) Dpto. C/I. 1516873 -2 - Mdeo. Serie Nº

OTROS DOC. ..... Pasaporte Li. Enrol etc.

NACIMIENTO: 9 defebrero de 1920 (Fecha) Treinta y Tres. (Lugar)

DOMICILIO: Alejo Rossell y Rius Nº 1429 Ap. 4 (5) Montevideo
Calle Nº Teléf. Ciudad o Localidad

PROFESION U OCUPACION: Escritor

LUGAR: ..... CARGO: .....

IDEOLOGIA POLITICA: Partido Colorado Sanguinetti-Korrilla CLASIFICACION: CONVENCIONAL (7)

DATOS COMPLEMENTARIOS: Nov/982 (6) Casado (8)
Est. Civil Cónyuge Hijos

Otros familiares

045010

Fsq

FECHA	DOCUMENTOS	ANTECEDENTES A REGISTRAR
28-12-80	LA MAÑANA	Autor de innumerables trabajos pertenecientes a distintos géneros (teatro, crónicas evocativas, cuentos para niños etc.) s u obra adquirió notoriedad a través de la gran difusión de creaciones como Juan de los desamparados (1961), Ratos de padre(1968) , Rancho amargo(1969), Buscabichos (1971), Mundo chico(1975), Tiempos de negros (1977), y Rumbo Sur(1980). Premio Nacional de Literatura 1979, es actualmente Director de la División "Promoción de la Cultura" de la Intendencia Municipal de Montevideo.
18/11/83	11941 / 82 PAG. 1373	- POSEE ANTECEDENTES EN EL CO.NA.E - EVAL - A - 1.C(D) INDICA ( ) ( ) ( )

No se encuentra documento.- (FE)

Imp. Nacional 1933/79

045010

FECHA	DOCUMENTOS	DA ROSA CAETANO ANTECEDENTES Á REGISTRAR Julio César 483
13/9/82	18982	18/XII/970 - Semanario "MARCHA": Ediciones de la Banda Oriental, anuncia en aviso comercial, sus próximas obras "RATOS DE PADRES" y "BUSCADICHOS". 06/IV/976 - Por Diario Oficial No. 19.755, renuncia como Jurado del Concurso de Remuneraciones Literarias. 05/I/978 - Se establece que escribe en la Revista Cultural "FRICCIONES". 16/III/978 - Según SEMANARIO HEBREO, es Secretario del Comité Pro-Derechos de los Judíos Soviéticos que envía un telegrama al Embajador Soviético, solicitándole cesen la detención y el proceso ilegal contra Anatoly SHARANSKY. 28/VI/978 - "LA MAÑANA": Se encuentra integrando la Categoría "E", Obras Teatrales, Obras Teatrales Infantiles y para Títeres, en representación de la Academia Nacional de Letras, nombrado por el Ministerio de Educación y Cultura, a los efectos de integrar los jurados literarios encargados de estudiar las obras presentadas el Concurso de Remuneraciones Literarias correspondientes a la produción del año 1975. 20/VII/978 - "LA MAÑANA":En su carácter de Secretario del Comité Uruguayo Pro-Derechos de los Judíos Soviéticos, condena a la URSS enviando un telegrama al Embajador Soviético en el Uruguay, repudiando las recientes condenas a disidentes judíos en la Unión Sovitética. 23/X/975 - Por Nota No. 23/X/975 de la Oficina de Prensa ...///

FECHA	DOCUMENTOS	045010 ANTECEDENTES A REGISTRAR

del Ministerio del Interior, se establece que es 2do. Vice-Presidente de la Comisión Académica de la Academia Nacional de Letras.

13/XII/979 - El Concurso de Remuneraciones Literarias resolvió otorgar el Premio Nacional de Literaura al causante.-

24/I/980 - Semanario "HEBRERO": Firma en calidad de Secretario, un telegrama que envía el Comité Pro-Judíos Soviéticos al Embajador de la URSS en el Uruguay, solicitando se autorice la salida de dichos país, de una nómina de ciudadanos soviéticos de origen judío.

03/XII/980 - Figura en la Revista "MENSAJE" (Comité Central Israelita del Uruguay) No 38, como Secretario del Comité Uruguayo Pro-Derechos de los Judíos Soviéticos, y firma una nota enviada al Embajador de la URSS en el Uruguay, denunciando las penurias que atraviezan los judíos en aquel país.-.

26/II/981- En carácter de Secretario del Comité antes mencionado, firma un cable enviado al Sr. Embajador de la URSS en Montevideo, solicitando permiso de salida de Israel a varias personas (Semanario "HEBRERO").- (CC)

FECHA	DOCUMENTOS	DA ROSA CAETANO ANTECEDENTES A REGISTRAR Julio César FSO 045010
7.9.82	18674	Figura en el 30 lugar de la lista ABX del Partido colorado Agrupación "Unidad y Reforma" Dpto. de Montevideo como candidato para integrar los Deliberantes Departamentales y Convenciones Nacionales en las Elecciones internas de los PP.PP. del 28 de Noviembre de 1982. (cc) (rel 5) Por Oficio Nº. 961/82 el S.I.D. comunica a la Corte Electoral, que de acuerdo a las disposiciones vigentes, no existen objeciones para que el causante integre la lista de referencia. (cc)
8.2.83	D.24260	"OPINAR"26/8/82/ El 19/8/82 en reunión realizada en la Sede del Comité Central Israelita del Uruguay, se llevó a cabo el cambio de autoridades del Comité Uruguayo Pro Derechos de los Judíos Soviéticos.- En dicha ceremonia el causante, es sucedido en su cargo de secretario por el. Pastor Guillermo MILOVAN.- (Y)
13/1/83	23691/063	Electo 29 Titular del Organo Deliberante Nacional del Partido COLORADO por el Departamento de MONTEVIDEO Hoja de Votación A.B.X. de acuerdo al resultado de las Elecciones Internas de los Partidos Políticos habilitados, efectuadas el 28-XI-82. — Eval. A-1 (XX). Indice: (6)-(7) y (8).-

FECHA	DOCUMENTOS	045010 ANTECEDENTES A REGISTRAR	Fs 6

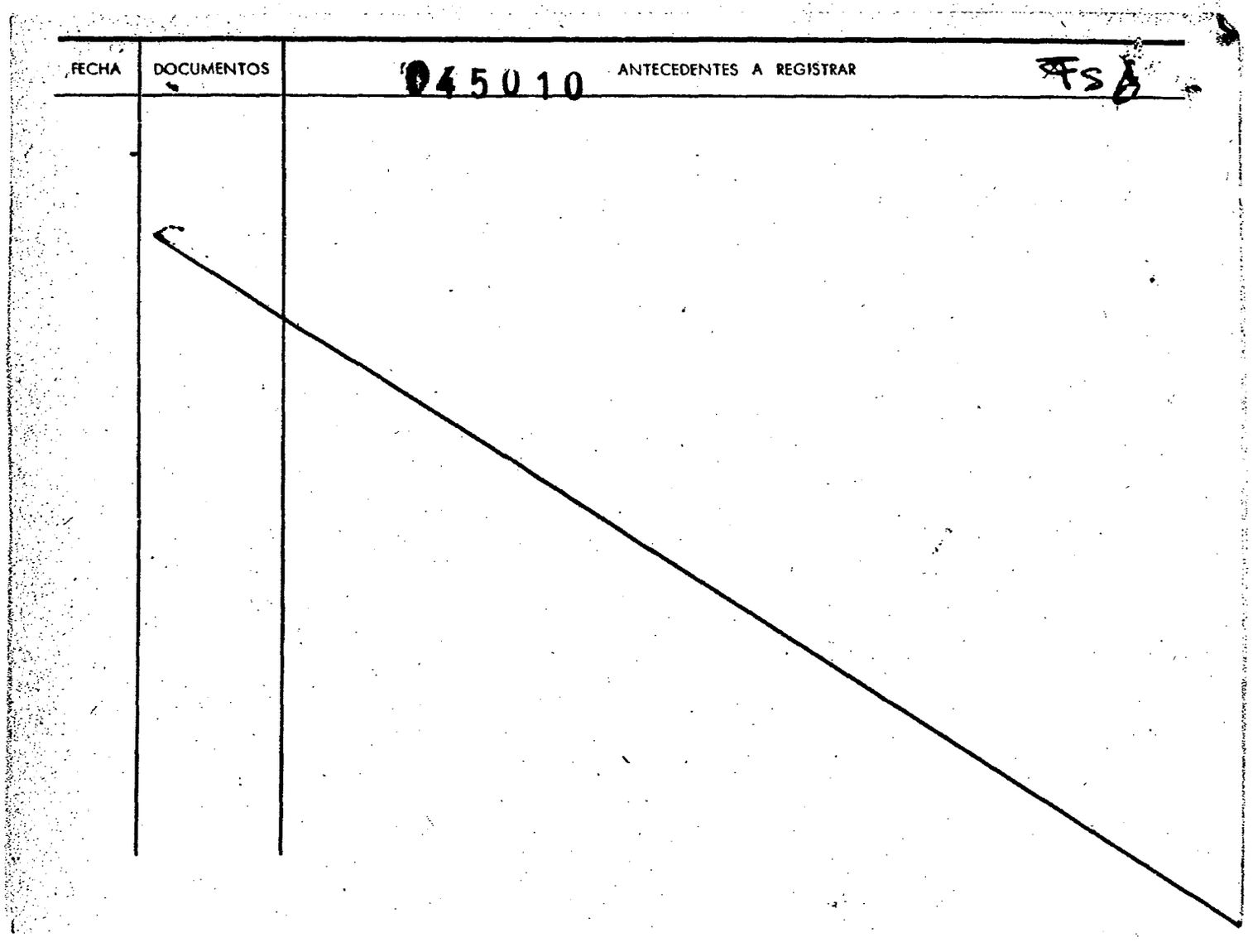

JUNTA DE COMANDANTES EN JEFE 045010

S. I. D.

Dep. VI Secc. I

S. Sec. A/N

Ficha Nº ..... Confec. 16.X.79

DA ROSA — Apellidos

JULIO C. — Nombres

DOCUMENTOS: C/C ..... Serie ..... Nº ..... C/I. 5.693 (T. y Tres) Nº ..... Dpto.

OTROS DOC. ..... Pasaporte ..... Lib. Enrol. ..... etc.

NACIMIENTO: ..... Fecha ..... Lugar

DOMICILIO: La Gaceta 1280 — Calle — Nº — Teléf. — Ciudad o Localidad

PROFESION U OCUPACION: .....

LUGAR: EL DIA CARGO: Colaborador

IDEOLOGIA POLITICA: ..... CLASIFICACION: .....

DATOS COMPLEMENTARIOS: ..... Cónyuge — Est. Civil — Hijos

..... Otros familiares

Fecha	Documentos	ANTECEDENTES A REGISTRAR

Indice datos filiatorios - (FE)

Imp. Nacional 716/79

045010 #58

DA ROSA Julio C.
Ocupacion. ESCRITOR" .
28/I/75 "MARCHA" del 19/EII/70 pag 10 ediciones de la Banda Oriental anuncia , en aviso comercial, sus proximas obras "RATOS DE PADRE y "PECARTCHOS". 6/V/76 Diario Oficial M 19.755 de la fecha, renuncia como Jurado del CNCGC. CONCURSO de remuneraciones Leterarias. MIN.DE EDUC. Y CUL. 19/8/76 Segun EL PAIS del 4.11/66 pag 9 autor de libro citado por ALFA 11/5/77 Segun "EL PAIS 10/5/77 pag 4 colaborara en el espacio DIALOGANDO CON LOS PADRES por canal 5, martes 20.30. horas. 21.9.77 Se establece que participara en un seminario sobre EL NIÑO Y EL ESPECTACULO a realizarse en Mercedes , entre el 21.y 24 del mes en curso, 5/1/78 Se establece que escribe en la revista cultural FICCIONES . 15/3/78 Segun EL PAIS del 11/3/78 estuvo presente en una reunión d otivada por el inicio de a actividades de "EDICIONES DE LA PLAZA". 19/3/78 segun SEMANARIO HEBREO del 16/3/78 una persona del mismo nombre es Secretario del COMITE PRO_DERECHOS DE LOS JUDIOS SOVIETICOS , que envia un telegrama al Embajador sobietico, solicitandole cesen la detension y el proceso elegarl con conta Anatoy SHARANSKE. 4/4/78 Segun ELDIA del 2/4/78 integra el jurado que entendera en el Concurso Literario convocado por el suplemto dominical de ese diario. 1/5/78 Segun LA MAÑANA del 28/4/78 p/6 sidera en un acto academico organizado en la Biblioteca PATT DE, en homenaje a la Biblioteca nacional 21/9/78 Segun LA MAÑANA del " LA MAÑANA" del 28/6/78 p.7 se encuentra integrado a la Categoria "e" "OBRAS TEATRALES,OBRAS TEATRALES INFANTILES y para titrée nombrado por el M.de Educacion y Cultura, a los efectos de integrar los jurados literarios encargados de estudiar las Obras presentadas al concurso d Remuneraciones Literarias correspondientes a la reduccion.
13/11/78 Segun "LA MAÑANA" del 20/7/78 pag.7 una persona de igual nombre en s sucarácter de Secretario del Comite Uruguayo Pro -Derechos de los Judios Sobieticos , condena a la URSS enviado un telegrama al Ambajador Sovietico en URUGUAY, repudiando las recientes condenas a disidentes judios en la Union Sovietica. 22/2 /79 por nota del 3/10/78 ade ala focicinade prensa del Ministerio dedel Interios se establece que es 2do. Vice-Presidente de la Comisión Academica de la Academia Nacional de Letras. 13/2/79 El concurso de remuneraciones leterarias resolbio otorgar el Premio Nal. de leteratura dl titular.

045010

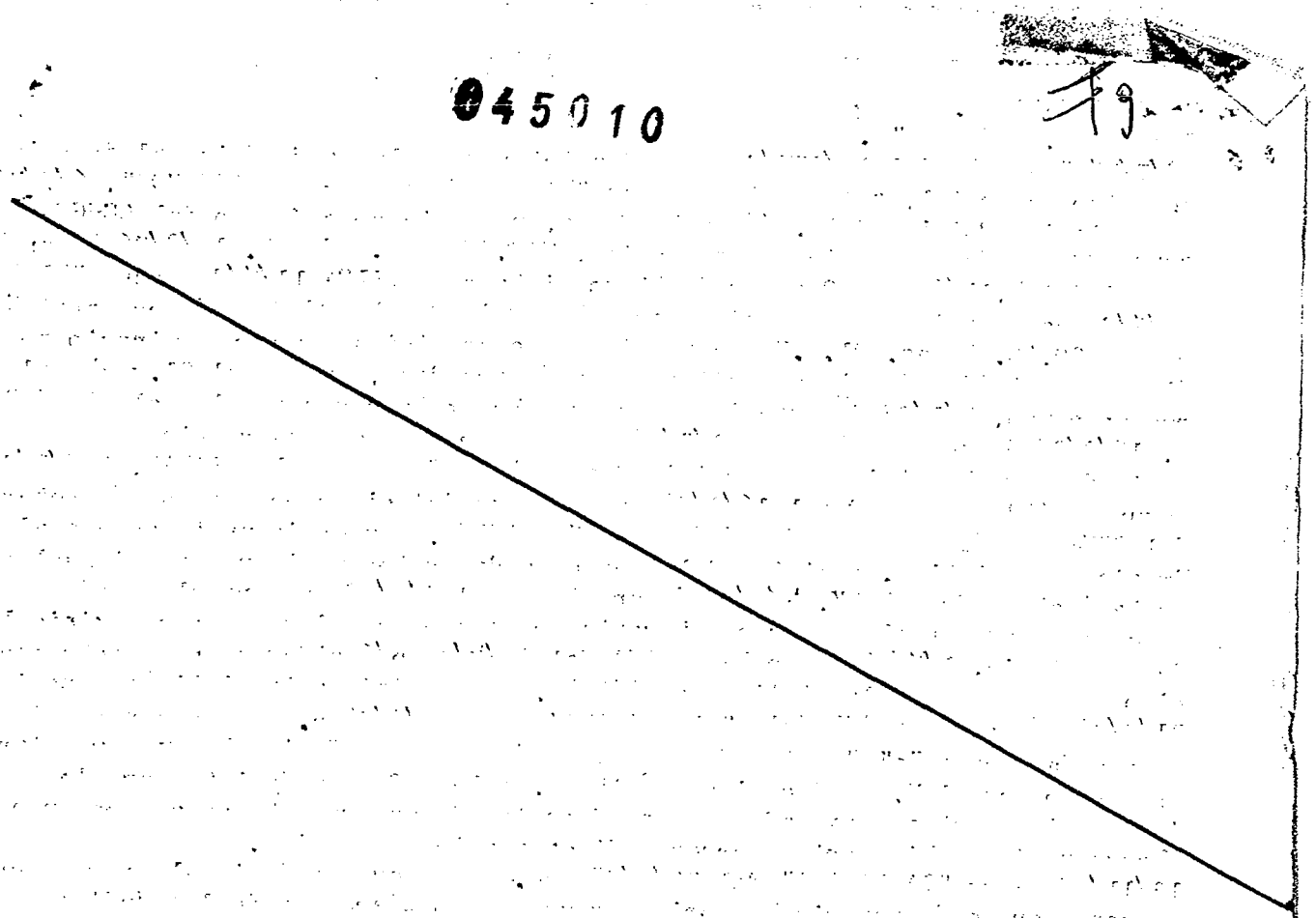

MINISTERIO DE DEFENSA NACIONAL
S. I. D.

045010

Dep. I Secc. I
Sub - Secc. G 73
Ficha Nro.____ Confec. 29/X

DA ROSA — Apellidos
JULIO C.(6) — Nombres

DOCUMENTOS: C/C.____ Serie ____ Nro. C/I.____ Nro. ____ Dpto.

OTROS DOC. ____ Pasaporte ____ Lib. Enrol. ____ etc.

NACIMIENTO: ____ Fecha ____ Lugar

DOMICILIO: ____ Calle ____ Nro. ____ Teléf. ____ Ciudad o Localidad

PROFESION U OCUPACION: Prof.(1) Escritor (2) Direc. Gral. de Espectaculos Publicos (5)

LUGAR: Academia de Escritores (3) CARGO: Presidente(4)

IDEOLOGIA POLITICA:____ CLASIFICACION:____

DATOS COMPLEMENTARIOS: ____ Est. Civil 33578 ____ Conyuge ____ Hijos

Otros familiares

045010

Fecha	Documentos	ANTECEDENTES A REGISTRAR Fs 11
5/9/73	EL PAIS	Integrante de la Asociación Uruguaya de Escritores.(AU-DE). (ER)
2/7/81	Doc.5405	2.5.79-MEMO(A)Nº 3664/78-DPTO.C-2/ESMACO.-qq-. Su nombre figura en una lista de la Logia Masónica "Propaganda 2" que fuera incautada en un procedimiento realizado en la C.de Montevideo.(II)Indica del(1)al(6) Eval.:A-1.-
06.10.81	D. 8457	-Integrante al 8/10/73 de Logia Masónica "RIO DE LA PLATA". Evaluación: A-2 . (VL) (LA).-Indica ( ) ( ) ( ) ( ) ( ).

045010

FECHA	DOCUMENTOS	ANTECEDENTES A REGISTRAR
23.4.82	D.14022	20.4.82:Se publicó un artículo en la Revista "Opción" en la que manifestó que el territorio de las Islas Malvinas pertenece a la República Argentina.En lo concerniente a la posición uruguaya, dijo que el ofrecimiento de nuestro territorio como sede para una mediación.Somos uno de los Paises más cercanos a la zona del conflicto y tenemos con la Argentina firmes y tradicionales lazos de hermandad.(EM)

FECHA	DOCUMENTOS	045010 ANTECEDENTES A REGISTRAR

REVISTA EXCLUSIVO

045010

JUNTA DE COMANDANTES EN JEFE

S. I. D.

DEP. I SECC. I

SUB SECC. A/N

FICHA Nº 15 CONFEC. 8-6-81

DA ROSA — Julio C.

Apellidos — Nombres

DOCUMENTOS: C/C ..... Nº ..... Dpto. C/I. ..... Serie ..... Nº

OTROS DOC. ..... Pasaporte ..... Li. Enrol ..... etc.

NACIMIENTO: ..... Fecha ..... Lugar

DOMICILIO: ..... Calle ..... Nº ..... Teléf. ..... Ciudad o Localidad

PROFESION U OCUPACION: .....

LUGAR: Revista EXCLUSIVO CARGO: COlumnistas

IDEOLOGIA POLITICA: ..... CLASIFICACION: .....

DATOS COMPLEMENTARIOS: ..... Est. Civil ..... Cónyuge ..... Hijos

..... Otros familiares

045010

FE 1.5

FECHA	DOCUMENTOS	ANTECEDENTES A REGISTRAR
22/4/92	D. 14013	Indice datos filiatorios.- (FE)

Imp. Nacional 1933/78

045011-4

Ficha Nº ..... confeccionada el 18/11/[illegible]

TOTO

Apellidos DA ROSA

Nombres Justo Roman

Fecha de Nacimiento:

Lugar de Nacimiento:

Cred. Civ.: Ced. Identidad:

Prontuario: F. Censal:

Padre:

Madre:

Ciudad: Lavalleja

(Documentos y señas personales)

045011

FICHA COMPLEMENTARIA

Documento			ANTECEDENTES
	Fecha	Origen	
	12/VII/69	B75-M128	Detenido del Departamento de Lavalleja por violacion del Decreto de Medidas Pronta de Seguridad .-

SERVICIO DE INFORMACION
DE DEFENSA
Dep. 1

045012 - 2

Confeccionado el 5.4.72

VARIOS

FOTO

Apellidos DA ROSA

Nombres M. Gladys

Fecha de Nacimiento

Lugar de Nacimiento

Est. Civil

Cred. Cívica Céd. Identidad

Otros Documentos

Ocupación Estudiante

Padre

Madre

Domicilio Ciudad

Otros datos

CHIESA Hnos. Ltda - 8.000 - 3 - 72

FICHA COMPLEMENTARIA

DOCUMENTO		045012 ANTECEDENTES
Fecha	Origen	
29.10.71	16/1	En diciembre de 1970 figura como becario de la Universidad de la República, percibiendo un sueldo mensual neto de $ 6.930.oo..(E)

SERVICIO DE INTELIGENCIA

MINISTERIO DE DEFENSA NACIONAL
SERVICIO DE INFORMACION DE DEFENSA

M/F

045013 -0

I.A.01/14.5359

Fecha Montevideo, 9-enero-1958.-

Ficha

Nombre DA ROSA, Manuel Alejandro

Nacionalidad

Profesión o actividad Obr.rural (remolachero)

Lugar de nacimiento

Documentos que posee

Domicilio Uruguay y Cerrito (1) Teléf.

FILIACION

Edad aparente color del

cutis de los cabellos

estatura aspecto social

señas particulares

Fecha	Contenido
1) 9-I-1958.-	III-G1-Ast.6 Doc.2.-
2) 13-I-58.-	III-G1-Ast.6 Doc.2.-
3) 17.I.958.-	III-G1-Ast.6. Doc.2.-

045013

Lugar donde frecuenta .....

..... afiliado a .....

..... actividad política y donde actúa .....

Antecedentes policiales .....

..... vehículos que posee o que guía .....

..... nombre y número de personas que forman su familia .....

DATOS COMPLEMENTARIOS

1) Vice-Presidente del Sindicato Unico de Obreros Rurales (Sudor) de Paysandú. Conjuntamente con otros dos dirigentes recientemente se trasladó de Montevideo con el fin de buscar el apoyo y solidaridad de los sindicatos de esta Capital.(En este documento están las declaraciones que a ese respecto se formularon en el diario comunista "El Popular").-

Anexa a: DA ROSA, Manuel Alejandro.- Ficha Nº 487.-

53

045013

Contenido	Fecha
26-5-76	D.0723

Datos Complementarios

2) En la tarde del sábado 11 de enero ppdo. concurrió a la redacción del diario comunista "El Popular" en compañía de otros dos dirigentes del Sindicato Unico de Obreros Rurales (Sudor) de Paysandú. Manifestó en la entrevista que tuvo con los directores de este diario que vinieron a Montevideo a buscar la solidaridad y el apoyo de los sindicatos de esta Capital, subrayando, a este respecto, que ya habían entrevistado a principales dirigentes de sindicatos ugetistas.-

3) En calidad de Vice-Presidente del Sudor firma una nota dirigida al Ministro de Industrias y Trabajo sobre el actual conflicto de los obreros arroceros.-

Afiliado al Partido Comunista con el Nro. 6160, fecha ingreso: 15.11.57. Eval: B-1 (M).- Indica (1).-

045013

DATOS COMPLEMENTARIOS

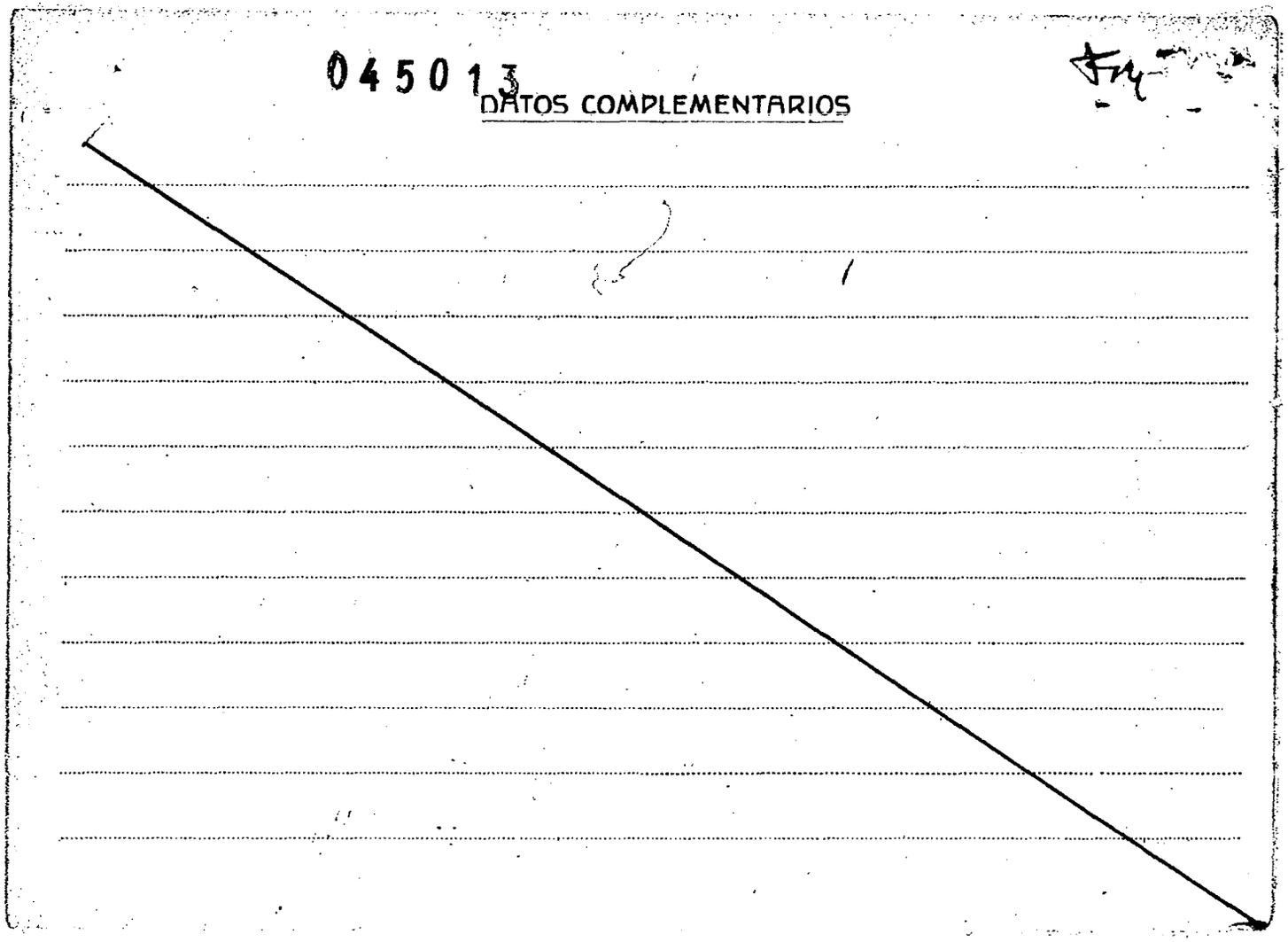

J. C. J. 045013 DS

Dpto. 1

Apellidos DA ROSA

Nombres Manuel Alejandro

Documentos: AFILIADO AL PARTIDO COMUNISTA Nro. 6160.

Ant, Secc: A B C D E G V

☐ ☐ ☐ ☐ ☐ ☐ ☐

Secreto

045013 ANTECEDENTES F6

DOC. 0001. 8.1.76. (SS)-

Ingreso: 15.11.57.-

Dom. Uruguay y Cerrito Ciudad de Paysandú

Jornalero de la Remolacha.

SERVICIO DE INFORMACION
DE DEFENSA
Dep. I

MINISTERIO DE DEFENSA NACIONAL M/F
SERVICIO DE INFORMACION DE DEFENSA

045014-8

...ionada el 3/V/966.-

Sección .....

FOTO

Apellidos DA ROSA

Nombres Manuel Benito.-

Fecha de Nacimiento: .....

Lugar de Nacimiento: .....

Cred. Cív.: ..... Ced. Identidad: .....

Prontuario: ..... F. Censal: .....

Padre: .....

Madre: .....

Domicilio: ..... Ciudad: .....

Otros datos (Documentos y señas personales) .....

045014

FICHA COMPLEMENTARIA

F52

Documento			ANTECEDENTES
Nº	Fecha	Origen	
	20/VIII/962	BM.VIII VIII.- Pág.6.	-Usó de la palabra en acto político del Partido Colorado Batllismo (Lista 15) realizado en el Club "Vanguardia Batllista" del Dip.FERNANDO ELICHIRIGOITY,en la calle Olegario Andrade 4724.-

EXTREMISTA

PE

JUNTA DE COMANDANTES EN JEFE
S. I. D.

045015 -5

Dep. I Secc. I
Sub Secc. XX
Ficha No. ..... Confec. 20.4.83

DA ROSA — Apellidos
María — Nombres

DOCUMENTOS: C/C. ..... Serie ..... No. **C/I.** ..... No. ..... Dpto.

OTROS DOC. ..... Pasaporte ..... Lib. Enrol. ..... etc.

NACIMIENTO: ..... Fecha ..... Lugar

DOMICILIO: Gobernador Viana 2396 ..... Calle ..... No. ..... Teléf. ..... Ciudad o Localidad

PROFESIÓN U OCUPACIÓN: .....

LUGAR: ..... **CARGO:** .....

IDEOLOGÍA POLÍTICA: ..... **CLASIFICACIÓN:** "P.V.P." "O.P.R.33" (1)

DATOS COMPLEMENTARIOS ..... Est. Civil ..... Cónyuge ..... Hijos

..... Otros familiares

FECHA	DOCUMENTOS	045015 ANTECEDENTES A REGISTRAR
20.4.83	25145/1192	-1971/1978. En información referente al "P.V.P.", obtenida por el Dpto.III/S.I.D., en éste período, se establece: la causante era amiga de la Sra. de LEON GUALBERTO DUARTE LUJAN (integrante de la Organización Subversiva "P.V.P."). Integraba la Lista No.1 de FUNSA. EVAL. A-2 (K).
07/09/83	D.29769 Pág.05, 68,87.-	-1971/1978.En información referente al "O.P.R.33", obtenida por el Dpto.III/S.I.D., en éste período, se establece: Indica Idem Doc. 25145/83, agregando: Integrante de la Organización Subversiva "R.O.E.2, de FUNSA. EVAL.A-2 (P). Aporta (1).-
2.I.984	. . . .	Se contestó en Memo(A) Nº 2919/83 para la P.N.N./(UU

SERVICIO DE INFORMACION DE DEFENSA 045016 -3

Dep. 1 Confeccionado el 5/II/1971

VARIOS

FOTO

Apellidos DA ROSA

Nombres María da Conceicao. (1)

Fecha de Nacimiento

Lugar de Nacimiento

Est. Civil

Cred. Cívica Ced Identidad

Otros Documentos

Ocupación

Padre

Madre

Domicilio Bella Unión (2) Ciudad

Otros datos

FICHA COMPLEMENTARIA

782.

DOCUMENTO		045016 ANTECEDENTES
Fecha	Origen	
23/1/1968	B.63/D.1	-Isquierdista.-Indica ① y ②

SERVICIO DE INTELIGENCIA

Div. I (Seguridad)

Sección

MINISTERIO DE DEFENSA NACIONAL
SERVICIO DE INTELIGENCIA DE DEFENSA

Ficha N.º M/F confeccionada el 26/II/965.

045017-1 6

Foto

Apellidos DA ROSA

Nombres María del Carmen

Fecha de Nacimiento:

Lugar de Nacimiento:

Cred. Civ.: Ced. Identidad:

Prontuario: F. Censal:

Padre:

Madre:

Domicilio: Ciudad:

Otros datos (Documentos y señas personales)

045017

FS2

FICHA COMPLEMENTARIA

Documento			Antecedentes
N.º	Fecha	Origen	
B-77-D-3	26/II/965.	Inf.S.I.	-Integrante de la Marcha de los Trabajadores de "Unión de Trabajadores Azucareros de Artigas" (U.T.A.A.)."Segunda Marcha de los cañeros de Artigas".
B-62-(2)-D-7.-	14/IV/965.		-Integrante del Gremio de U.T.A.A.-(Unión de Trabajadores Azucareros de Artigas).-

Ficha confeccionada el 28/10/72

045018 -9

MINISTERIO DE DEFENSA NACIONAL
S. I. D.

Dep. I Secc. I
Sub-Secc. A/N
Ficha Nro. ..... Confec. .....

Da ROSA MARTINEZ (1) de ALBORNOZ **María del C.**armen (2)
Apellidos Nombres

DOCUMENTOS: C/C. JBB 5691 (3) C/I. .....
Serie Nro. Nro. Dpto.

OTROS DOC. .....
Pasaporte Lib. Enrol. etc.

NACIMIENTO: .....
Fecha Lugar

DOMICILIO: (4) Florida 620 (Salto) .....
Calle Nro. Teléf. Ciudad o Localidad

PROFESION U OCUPACION: .....

LUGAR: ..... **CARGO:** .....

IDEOLOGIA POLITICA: ..... **CLASIFICACION:** .....

DATOS COMPLEMENTARIOS: .....
Est. Civil Conyuge Hijos

.....
Otros familiares

045018

F52

Fecha	Documentos	ANTECEDENTES A REGISTRAR
1971.	Lista 4190 SALTO	-Candidato en el 20 lugar a la Junta Electoral, en las listas de la "UNION POPULAR", para las elecciones de 1971. "PF
1971.	Lista 988 PDC F.A	-Candidato en el 23 lugar a la Junta Eletoral por el dpto. de Salto sub lema Frente Salteño.(S.S)
1971.	Lista 988 PDC F.A	-Candidato como 50 suplente a la Junta Departamental por el dpto. de Salto sub lema Frente Salteño.(SS)
1971	Lista 31 PDC	Candidato en el 49. lugar a la Junta Deparatamental de Salto sub_lema Frente Salteño.QQ
24/9/82	19945 R.F.19294	1971 - Delegada de Mesa por el P.D.C., Circuito No.2 de la ciudad de Salto. Ampliando la anotación las anotaciones anteriores se establece que integró además la lista 1808 de ese Departamento.- Eval.: B - 2-(Indica (1) al (4) -(II/LG)
16/9/82	19294	Mediante comunicación telefónica con la Corte Electoral, se establece que no se trata de la persona DA ROSA, María C .C.E.: 901.529-0; C.C. :J.A.C. 2067.- (I/LG)
18/11/83	11941 / 82 PAG. 1379	- POSEE ANTECEDENTES EN EL CO.NA.E. - EVAL - A - 1.CCQ INDICA ( ) ( ) ( )

JUNTA DE COMANDANTES EN JEFE 045018-7

S. I. D.

Dep. I Secc. 1

Sub Secc. A/N

Ficha Nro. _____ Confec. 26/8/77

Da ROSA	María Elena
Apellidos	Nombres

DOCUMENTOS: (a) "A.M." C/C BAB-22904 (1) C/I. 1.277.687

Serie Nro. Nro. Dpto.

OTROS DOC. _____

Pasaporte Lib. Enrol. etc.

NACIMIENTO: 8/2/52 (25 años) oriental Montevideo

Fecha Lugar

DOMICILIO: Manorca 2013

Calle Nro. Teléf. Ciudad o Localidad

PROFESION U OCUPACION: Empleada de Comercio

LUGAR: SALTC-NYLON (Colonia 985) CARGO: _____

IDEOLOGIA POLITICA: _____ CLASIFICACION: "P.C." (2)

DATOS COMPLEMENTARIOS: Soltera

Est. Civil Cónyuge Hijos

Padres: Elida Aurora (Hija Natural)

Otros familiares

045019

Fecha	Documentos	ANTECEDENTES A REGISTRAR
18/8/77	D.0848	-Afiliada al Partido Comunista desde 1971, habiéndolo hecho en el Secc. Este. Realiza tareas de BUZON.Dicha tarea se la propuso Laura QUINTILIAN. Efectuaba su trabajo de la manera siguiente: en el lugar donde trabaja es visitada por integrantes del Partido que previa contraseña le dejaban o retiraban mensajes escritos. La contraseña era pedir un metro sesenta de nylon a lunares. Luego se cambió la contraseña por"nylon amarillo con pecesitos verdes". Conoce a (a) "TITO" a quien reconoce como a Pablo CARRIO.Estuvo detenida en 1973 por realizar una pegatina en Isla de Gaspar y Espronceda. Eval. A-I (U).
30.9.77	Doc.1014	Figura en relación de Movimientos de Recluídos al 31.8.77. Situación: PROCESADO.-Fehca:4.8.77.-Causa:Art.60(V)CPM.-Juez:JMI.5to.T.-Fecha de Detención:25.6.77.-Eval.A-1.- (i).
30/9/77 PME	Doc.1014	**Figura en relación de Movimientos de Recluídos al 31/8/77. SITUACION: Alta EMIR.2-Baja Bn.I.1.FECHA:15/8/77.CAUSA:Traslado.JUEZ:JMI.5to.T. FECHA:24/6/77.ANTECEDENTES:Procesado;Art.60(V) CPM.Eval.A-1.- (i).**
4.1.78	Doc.0022	-Idem.Documento 1014. (MM).-
		5/7/78-Se remitieron datos identificatorios por Mem.(A) No. 685 (Corte Electoral).- (U)

FECHA	DOCUMENTOS	045019 ANTECEDENTES A REGISTRAR	453
16.02.82	D. 5757/ pág 25	-Figura en una relacion de la Corte Electoral, de ciudadanos inscriptos en el Registro Civico Nacional, que se encuentran comprendidos en el Art. 1, Literal "B" del Acto Institucional No. 4, con prohibicion de ejercer el derecho de voto. (Procesados por delitos de "Lesa Nacion").EVALUACION A-1(VL) Indica (/) ( )	
~~16.02.82~~	~~D.6004/81~~	~~-Se encuentra comprendido en el Art.1o. literal b) del Acto Institucional No.4,por haber sido procesado el~~ / / ~~por los delitos previstos en.~~ ~~C.P.M.~~ ~~C.P.C.~~ ~~EVALUACION A-1 (LA)~~	
13.9.82	18981	30.6.82 - Se traslada el control de su Lib.Vig. Cat "C" del Bn.I. 2 al Bn.I.15.-Eval:A-1 (00)	
21.4.83	24739/83	-3.3.83-Figura en una relación de libertade vigiladas,categoría "C", procedente de la P.M.E.Unidad de control Bn.I.15.Detenido el 26.6.77; liberado el 13.7.79.- Eval A-1 (V)	
21.4.83	24862/83	-8.3.83-Indica Idem al Doc. 24739/83.- Eval A-1 (V)	

FECHA	DOCUMENTOS	045019 ANTECEDENTES A REGISTRAR
16/8/83	D.26314 Pág.3293	-Indica Idem Doc.0848/77. EVAL.A-2 Aporta (2). (F).-
18.8.83.	0813/80 Pág, 5	En Consolidado de la P.M.E. de fecha 30.9.80, figura como: Libertad Vigilada. Alta por pase a Cat."C", Unidad de Control: Bn.I.2.-Eval.A-1.-(FE)
26.3.84	8401536/ 003	-17.4.979: Aporta datos patronimicos. Eval. A-1 (TL).-
4.4.84	8401542/ 017	-Año 1979: Aporta situación jurídica de la causante: Afiliada la P.C. desde al año 1971. La tarea que realizaba era la de "Buzon". Recibía en su lugar de trabajo Colonia No.985, mensajes que venían en pequeños paquetitos. Reclusa No.442 Eval. A-1 (TL).-
9.5.84.	8401541/4	18.4.79:En la fecha se establece que integra una nómina de reclusas que pertenece al P.C.-Eval.A-1.-(FE)

VARIOS

JUNTA DE COMANDANTES EN JEFE

S. I. D.

045020 - 5

08.07.82
Dep. I

Secc. I

Sub Secc. A/N

Ficha Nº ..... Confec. .....

DA ROSA de RODRIGUEZ ..... María R. .....
Apellidos Nombres

DOCUMENTOS: C/C. ..... C/I. .....
Serie Nº Nº Dpto.

OTROS DOC. .....
Pasaporte Lib. Enrol. etc.

NACIMIENTO: .....
Fecha Lugar

DOMICILIO: .....
Calle Nº Teléf. Ciudad o Localidad

PROFESION U OCUPACION: .....

LUGAR: ..... CARGO: .....

IDEOLOGIA POLITICA: ..... CLASIFICACION: .....

DATOS COMPLEMENTARIOS .....
Est. Civil Cónyuge Hijos

.....
Otros familiares

[redacted]

Fecha	Documentos	045020 ANTECEDENTES A REGISTRAR
26.06.82	16.384	Concurrió al X Consejo Diocesano de Laicos, efectuado en la Curia Local en la zona del Daymán (Salto), días 8 y 9 de mayo del año en curso.Eval: B-2.Indica (1) (2) (VL) (M).-

SERVICIO DE INFORMACION DE DEFENSA

Dep. 1

045021-3

Confeccionado el 23 ABR. 1974

FSI

0

V A R I O S

F O T O

Apellidos DA ROSA

Nombres Mario

Fecha de Nacimiento

Lugar de Nacimiento

Est. Civil

Cred. Cívica — Céd. Identidad

Otros Documentos

Ocupación

Padre

Madre

Domicilio Tel.20.61.84 Ciudad

Otros datos [redacted]

FICHA COMPLEMENTARIA

452

DOCUMENTO		045021 ANTECEDENTES
FECHA	ORIGEN	
9.10.73	Doc. 3291	Figura en una relación de direcciones y teléfonos encontrados en el despacho del ex-Senador Enrique Erro.-qq-. 11/7/79 - Se contestó por Memo.(A)Nº1231/79 al EME (2)

JUNTA DE COMANDANTES EN JEFE

S. I. D.

045022-1

VARIOS 751

Dep. I Secc. I

Sub Secc. A/N

Ficha Nº ..... Confec. 02.2.82

DA ROSA ESCOTTO ..... Mario .....
Apellidos Nombres

DOCUMENTOS: C/C ..... C/I. .....
Serie Nº Nº Dpto.

OTROS DOC. .....
Pasaporte Lib. Enrol. etc.

NACIMIENTO: .....
Fecha Lugar

DOMICILIO: .....
Calle Nº Teléf. Ciudad o Localidad

PROFESION U OCUPACION: .....

LUGAR: ..... CARGO: .....

IDEOLOGIA POLITICA: ..... CLASIFICACION: .....

DATOS COMPLEMENTARIOS: .....
Est. Civil Cónyuge Hijos

[redacted]

.....
Otros familiares

Fecha	Documentos	045022 ANTECEDENTES A REGISTRAR	F52
29.1.82 P.D.029/982	D.11561	29.1.82: Fue dado de alta en el H.Vilardebó, donde se hallaba internado a disposición de la Brigada de Narcóticos, por ser adicto a la inhalación de cemento tales como "NOVO-PREN" y "PEGA-PREN",etc.-Eval.A-1.- (LA)	

JUNTA DE COMANDANTES EN JEFE 045023-3 Dep. I Secc. I

S. I. D.

Sub Secc. A/N

Ficha Nº ..... Confec. .....

DA ROSA ALVEZ (1) — Apellidos

Mario Iván — Nombres

DOCUMENTOS: C/C T.A.A. 2 5.880 (2) — Serie / Nº — C/I. 1.521.146-8 (3) — Nº / Dpto.

OTROS DOC. ..... — Pasaporte / Lib. Enrol. / etc.

NACIMIENTO: 25.05.943 Uruguay Tacuarembó (4) — Fecha / Lugar

DOMICILIO: Avda. Italia 3670 Ap. 2 Montevideo (5) — Calle / Nº / Teléf. / Ciudad o Localidad

PROFESION U OCUPACION: Empleado de Radio Sarandí CX 8.-

En 1975 a la fecha CONTADURIA GRAL DE LA NACION (6)

LUGAR: ..... CARGO: .....

IDEOLOGIA POLITICA: ..... CLASIFICACION: .....

DATOS COMPLEMENTARIOS: ..... — Est. Civil / Cónyuge / Hijos

Hijo de : Mario y Elida (7) — Otros familiares

045023

Fecha	Documentos	ANTECEDENTES A REGISTRAR
29.10.79	578	-Integrante del "STAFF" principal del Semanario "CRONICA", es también empleado del CX 8 "Radio Sarandí". Eval:A-1 (S)
19-02-79	Doc.0274	- Según material incautado por O.C.O.A, se esta lece que se encuentre, afiliado al Partido Comunista con el No. 56.138.-Eval A-1 Indica (1) y (2). (V)
22.01.981	C.H.C.P. 4008/81 Permanencia de Montevideo	-ANTECEDENTES REGITRADOS POR EL DPTO. 3 de la D.N.I.I.: Militante en la Agrupación "Radiodifusión", Secc. Sur, siendo presentado por Alvaro RORIEY para su afiliación al PCU.Según información de la Presidencia de la República de fecha 31/VII/979; figura cómo uno de los colaboradores del Semanario "Cronica" que se vende en nuestro país desde el día 8/VI/79. La orientación del Semanario no es aún muy clara, dado que los Arts. a tráves de los primeros números señalan enfoques de carácter ténico sin hacer incursiones en el campo político.- Un alto porcentaje del personal principal y algunos colaboradores pertenecen al diario "La Mañana", si bien en el total del conjunto aparecen personas sindicadas como de centro-derecha hasta izquierdista que manifestaron su apoyo al "M.L.N.".- 24.07.81 - En la fecha se contestó dicha constancia, para la permanencia del causante en la"Contaduria General de la Nacion " .Indica del (2) al (7) (V)
10.3.82	D.12475	Integra el Consejo Directivo del Círculo de Periodistas de la Presidencia de la República con el cargo de Presidente.EVAL:A-1. (VA).
5.10.82	20492	Con fecha22.1.81 solicita CHCP, expidiéndosele Cat."C" el 27.5.82.EVAL A -1 (C)

Imp. Nacional 716/79

045023

FECHA	DOCUMENTOS	ANTECEDENTES A REGISTRAR
27.12.	[illegible]	[illegible]
	5.1.84	Memo(A)2905/83 1a.P. para DINARP.-(i).-

SERVICIO DE INTELIGENCIA

Div. I (Seguridad)

Sección .....

[redacted] DE DEFENSA NACIONAL
[redacted] DE INFORMACIONES DE DEFENSA

M / F

Ficha N.º 045024-7

Confeccionada el 18-III-65

Foto

Apellidos DA ROSA

Nombres Martha Elena

Fecha de Nacimiento: .....

Lugar de Nacimiento: .....

Cred. Civ.: ..... Ced. Identidad: .....

Prontuario: ..... F. Censal: .....

Padre: .....

Madre: .....

Domicilio: ..... Ciudad: .....

Otros datos (Documentos y señas personales) .....

[redacted]

045024

452

FICHA COMPLEMENTARIA

Documento			Antecedentes
N.º	Fecha	Origen	
B- 77-D-3	26-II-65	Inf.S.I.	-Integrante de la Marcha de los Trabajadores de "Unión de Trabajadores Azucareros de Artigas", (U.T.A.A.)."Segunda Marcha de Cañeros de Artigas"

SERVICIO DE INTELIGENCIA

MINISTERIO DE DEFENSA NACIONAL
SERVICIO DE INFORMACION DE DEFENSA

M / F

[redacted]

FOTO

045025 - 4

Fecha Montevideo, 21 de octubre de 1955.-

Ficha N.º [redacted]

Nombre DA ROSA, ¿Mauro?

Nacionalidad

Profesión o actividad Comerciante en Salto.-

Lugar de nacimiento

Documentos que posee

Domicilio Ciudad de Salto.- Teléf.

FILIACION

Edad aparente color del

cutis de los cabellos

estatura aspecto social

señas particulares

[redacted]

- Ver fichas "Personas" a su nombre -

045025

	Fecha	Contenido
1)	18.VIII.53	-Of.20/53 del Bn.I.7.-
2)	4-III-54	of.(S) Nº 9-954 - Bn I Nº 7

Es el que dirige a Raul ALCAIN
Ambos estuvieron en contacto casi permanente con el Profesor argentino Juan FENTANES
2) Distribuidor de "La Escoba"

Lugares donde frecuenta

afiliado a

actividad política y donde actúa

COMUNISMO.-

Antecedentes policiales

vehículos que posee o que guía

nombre y número de

personas que forman su familia

DATOS COMPLEMENTARIOS

1) Dirigente comunista con larga ejecutoria en Salto. Considerado como el principal actor en un contrabando, sobre todo alcohol brasileño y duran- este hecho tuvo contacto permanente con el profesor argentino Juan Fentanes, ex-ministro de Instrucción Pública de Argentina, mientras éste estuvo en Salto, bajo pretexto de relaciones comerciales...".-

2.500-5-XII-51

JUNTA DE COMANDANTES EN JEFE 045026 -2 Dep. I Secc. I

S. I. D. Sub Secc. A/N

Ficha Nro. ____ Confec. 17/I/80

DA ROSA MARTINEZ (Apellidos) Miguel Angel (Nombres)

DOCUMENTOS: C/C LAA 22.517 (Serie / Nro.) C/I. 36.103 (Nro. / Dpto.)

OTROS DOC. ____ (Pasaporte / Lib. Enrol. / etc.)

NACIMIENTO: 31/8/53 (Fecha) Fray Bentos (Lugar)

DOMICILIO: ____ (Calle / Nro.) 2a. Secc. Policial (Teléf.) Fray Bentos (R.Negro) (Ciudad o Localidad)

PROFESION U OCUPACION: Obra Puente Gral.San Martín (1975)

LUGAR: ____ CARGO: ____

IDEOLOGIA POLITICA: ____ CLASIFICACION: ____

DATOS COMPLEMENTARIOS: ____

Est. Civil [redacted] Cónyuge Hijos

Padres: Bernardino y María Teresa

Otros familiares

045026

Fecha	Documentos	ANTECEDENTES A REGISTRAR
31/7/78	J.P.R.N. DNII	-Se encuentra fichado como de ideología: socialista, militante, 1971-Período Pre-Electoral, hacía custodia del Gral. Seregni, cuándo éste venía a Fray Bentos, concurría a actos políticos organizados por el Frente Amplio.-Año 1977, al ser despedido del obrador de Salto Grande, poe estos antecedentes, se presentó en el Bn. I.9 solicitando una aclaración, ya que él reconoce haber trabajado para el Partido Socialista y haber votado en olas últimas elecciones, pero por ello entiende que no se le puede negar trabajo.-(CONST. HAB. Nº 60/78 DE LA J.P.Rio Negro.).-(U)
CHCP No.223/981. ING. R.NEGRO-SECC.2da.		-SET.81. En la fecha se contestó dicha Constancia, CON ANTECEDENTES, a nombre del causante, para INGRESO en la INTENDENCIA MUNICIAPL DE RIO NEGRO. (HH) -DATOS REGISTRADOS EN EL BN.INF.9. IDEOLOGIA. SOCIALISTA. MILITANCIA. Partido Socialista. ANTECEDENTES: AÑO 71 Periodo Pre-Electoral, hacía custodia del General SEREGNI, cuando éste venia a Fray Bentos, concurria a actos politicos organizados por el FRENTE AMPLIO.(HH) -DATOS REGISTRADOS EN LA DNII.3.V.977. Delegado de Mesa del P.DC en las elecciones Nacionales de 1971, circuito especial 3, R.Negro (FRAY BENTOS, Listas 808 - 1808.(HH).-

045020

FECHA	DOCUMENTOS	DA ROSA MARTINEZ ANTECEDENTES A REGISTRAR Miguel Angel
10.9.82	D.18902	-Con fecha 25.3.81 solicitó C.H.C.P. la cual fue expedida el 24.5.82, Cat. "B".- (MB)

045027-0

BXX

NOMBRE DA ROSA, Siloé

EDAD .....

DIRECCION .....

C. C. o C. IDENTIDAD .....

ESTATURA, PESO, y CUTIS .....

PROFESION .....

OBSERVACIONES .....

.....

Ficha confeccionada el dia 6 de diciembre de 1972

MINISTERIO DE DEFENSA NACIONAL
S. I. D. 045028-8

Dep. 1 Sec. 1
Sub-Secc. A/N
Ficha Nº____ Confec.____

DA ROSA FERREIRA (1) — Nilda
Apellidos — Nombres

DOCUMENTOS: C/CIQB 4555 (4) C/I 1.244.783 (3) ó 934747(5)
Serie — Nro. — Nro. — Dpto.

OTROS DOC. ____
Pasaporte — Lib. Enrol. — etc.

NACIMIENTO: 22/8/917 (6)
Fecha — Lugar

DOMICILIO: Pablo de María 1057 (6) Apt. 001 (7)
Calle — Nro. — Teléf. — Ciudad o Localidad

PROFESION U OCUPACION: Maestra PROF. CENTRO DOCENTE "ARROYO SECO" (9)

LUGAR: Montevideo (8) CARGO: ____

IDEOLOGIA POLITICA: Comunista CLASIFICACION: ____

DATOS COMPLEMENTARIOS: ____
Est. Civil — Cónyuge — Hijos

[redacted]
Otros familiares

045028

Fecha	Documentos	ANTECEDENTES A REGISTRAR
27/XI/72	4277.	Maestra comunista, estubo en Cuba hace 8 o 9 años. Tía de la detenida Thelmar Da Rosa Cayaba, esposa del sedicioso Rafael Puentes Ortiz. (R) Eval.A-6
12.7.72	Doc.1987	Figura en una relación de visitantes al extremista DA ROSA SILVEIRA Sergio Emigidio..(SS) Indica del ⑩ al ⑤ Eval.A-2
11/7/77	D.0674	-Indica: (4 al8) (MM).-
		3/8/78-Se contestó por Mem.(A) Nº 1602 para el ESMACO/
25.05.82	D. 15210 ra649	Funcionario del CONAE que fue sumariado en aplicación del procedimiento disciplinario previsto en la Ordenanza No. 17. Destituído por R. I. No. 33/98/79, de 6/12/79.- Evaluación: A-1. Indica (φ) ( ) ( ) ( ) (VL)
18/11/83	11941 / 82 PAG. 1374	- POSEE ANTECEDENTES EN EL CO.NA.E. - EVAL - A - 1. C (D) INDICA ( ) ( ) ( )

045028

JUNTA DE COMANDANTES EN JEFE

S. I. D.

Dep. 1 Secc. 1

Sub Secc. A/N

Ficha No. ..... Fecha 27.5.83

DA ROSA ..... Nilda .....

Apellidos Nombres

DOCUMENTOS: C/C. ..... **C/I.** .....

Serie No. No. Dpto.

OTROS DOC. .....

Pasaporte Lib. Enrol. etc.

NACIMIENTO: .....

Fecha Lugar

DOMICILIO: .....

Calle No. Teléf. Ciudad o Localidad

PROFESIÓN U OCUPACIÓN: .....

LUGAR: ..... **CARGO:** .....

IDEOLOGÍA POLÍTICA: ..... **CLASIFICACIÓN:** .....

DATOS COMPLEMENTARIOS .....

Est. Civil Cónyuge Hijos

Tía del recluso: DA ROSA Sergio .....

Otros familiares

FECHA	DOCUMENTOS	045028 ANTECEDENTES A REGISTRAR
26.5.83	0663/80 pag.4	-16.6.80- Visita en el EMR.1 al recluso No.618 DARQ SA Sergio.Eval: A-1(M).-

SERVICIO DE INFORMACION
DE DEFENSA
Dep. 1

045029-6

Confeccionado el 26.12.72.

V A R I O S

FOTO

Apellidos DA ROSA

Nombres Noé

Fecha de Nacimiento

Lugar de Nacimiento

Est. Civil

Cred. Cívica Céd. Identidad

Otros Documentos

Ocupación

Padre

Madre

Domicilio Ciudad

Otros datos

Imp. CHIESA Hnos. Ltda. 4.000 - 11 - 72

045029

FICHA COMPLEMENTARIA

F2

DOCUMENTO		ANTECEDENTES
Fecha	Origen	
1971.	Lista 9988	Candidato como 10º.titular a la Junta Electoral,por el Dpto.de Tacuarembó,sub.lema "Frente del Pueblo".- (W).
Nov. 1971	Lista 988 PDC F.A	Candidato en el 12 lugar a la Junta Departamental por el-Departamento de Tacuarembó sub-lema Frente del pueblo.- (SS)
27.XI.72.	4277.	-El causante es hermano del anterior y padre del detenido ,Sergio DA ROSA. EVAL. A-6.-
18/11/83	11941 / 82	- POSEE ANTECEDENTES EN EL CO.NA.E.
	PAG. 1374	EVAL - A - 1. C(D) INDICA ( ) ( ) ( )

Ficha confeccionada el 15/11/74.-

MINISTERIO DE DEFENSA NACIONAL
S. I. D.

045030 - 4

Dep. 1 Sec. 1
Sub - Secc.
Ficha Nro. Conlec.

DA ROSA CEBALLOS — Apellidos
Noel Damacio — Nombres

DOCUMENTOS: C/C. ..... Serie ..... Nro. C/I. 1.340.957 Nro. ..... Dpto.

OTROS DOC. ..... Pasaporte ..... Lib. Enrol. ..... etc.

NACIMIENTO: 19/3/48 Fecha — Salto Lugar

DOMICILIO: Ejido 940- Oficial 2 No.3430 Calle Nro. Teléf. Ciudad o Localidad

PROFESION U OCUPACION: Técnico electricista

LUGAR: ..... CARGO: .....

IDEOLOGIA POLITICA: ..... CLASIFICACION: .....

DATOS COMPLEMENTARIOS: ..... Est. Civil ..... Cónyuge ..... Hijos

Complexión mediana, ojos castaños, cabellos castaños.
Otros familiares

045030 F2

Fecha	Documentos	ANTECEDENTES A REGISTRAR
14/11/74	2995	Se requiere su captura por sabérsele vinculado a los movimientos sediciosos y haber pasado a la clandestinidad. Req. No.1002.(VV)
16/11/74	3027	(VV)
2/12/74	3069	(VV)
17.11.83	31905 pag. 3,9	-4.11.83-Se solicita al S.ID. información ya que figura como requerido en la Nómina del S.I.D.a Octubre de 1983,habiendo sido detenido el 25.2.75 por el Gpo.A.No.5,siendo liberado el 12.4.75 sin que se le diera pase a la Justicia Militar. -15.11.83-Por Of. 294/D-I/983 se informa de acuerdo a la información que antecede,se procederá a dejar sin efecto su requisitoria.Eval:A-1(M)
17.11.83	32169 pag.1	-14.11.83-Por Circular No.016/983, se deja sin efecto su requisitoria, por constatarse que fue detenido y liberado en 1975(Of.No. 354/R/83-P. M.E.).Eval: A-1(M).-

SERVICIO DE INTELIGENCIA
División I
(Seguridad)

MINISTERIO DE DEFENSA NACIONAL
SERVICIO DE INFORMACION DE DEFENSA
M/F
045031-2

Sección «A»
Act. Ant. Nac.
Ficha N.º 2083.

Nombres y Apellidos: DA ROSA, Purificación

Foto

Fecha de Nacimiento: .....

Lugar de Nacimiento: .....
(País - Ciudad o Localidad - etc.)

Cred. Civ.: Serie ..... N.º ..... Ced. Identidad: .....

Otros documentos: .....
(Pasaporte - Libreta Enrolam. - etc.)

Domicilio: .....
(Ciudad o Localidad) (Calle) (N.º) (Telef.)

Filiación
- Edad Aparente ..... Color del Cutis .....
- Color del Cabello ..... Estatura Aproximada .....
- Complexión ..... Aspecto Social .....
- Señas particulares .....

Ficha confeccionada en Montevideo el 25 de marzo de 1963.

045031 FS2

ACTIVIDADES

(1) Laborales: Profesión ..... Lugar de trabajo .....

Cargo ..... Antigüedad .....

Otras Actividades .....

.....

(2) Políticas: Ideología Comunista ..... Actuación .....

Antecedentes 19.titular a la Junta Dptal.de Salto por FIDEL en las elecciones de noviembre de 1962.

Antecedentes familiares .....

(3) Sociales: Estado Civil ..... Religión ..... Figuración .....

Grado Instrucción ..... Lugares que frecuenta .....

(4) Económicas: Situación ..... Capital aprox. ..... Vehículo .....
marca y N.o

Otros datos .....

Datos Complementarios .....

Apreciación Personal Gral. .....

.....

.....

DA ROSA Purificación

FECHA	DOCUMENTOS	045031 ANTECEDENTES A REGISTRAR	F3
19/11/83	11941 / 82 PAG. 1374	-POSEE ANTECEDENTES EN EL CO.NA.E- EVAL - A - 1. (CD) INDICA ( ) ( ) ( )	

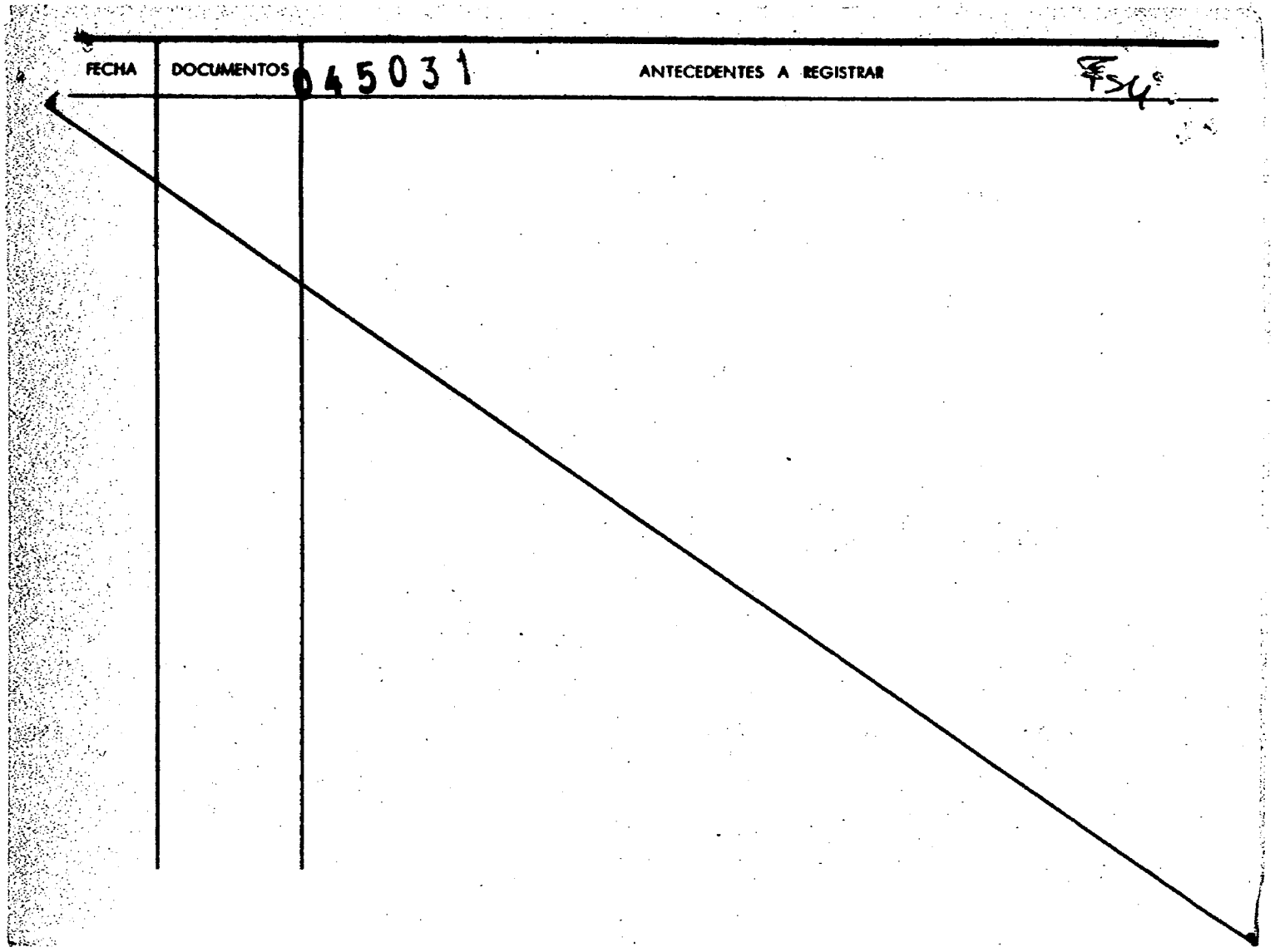
FECHA
DOCUMENTOS
045031
ANTECEDENTES A REGISTRAR
F54

J. C. J. 045031

Dpto. 1

Apellidos DA ROSA

Nombres Purificación

Documentos: AFILIADA AL PARTIDO COMUNISTA Nro. 15513.

Ant, Secc: A B C D E G V

☐ ☐ ☐ ☐ ☐ ☐ ☐

Secreto

045031 ANTECEDENTES F5 6

D CC. 0001. 8.1.76. (SSO)-

INgreso: 12.5.61. Edad: 34.

Avda. Patube 2034. barrio Ceibal Dpto.

de Salto.

JCC. 2368.

Labores.

045032-0

JUNTA DE COMANDANTES EN JEFE

S. I. D.

V.

Dep. I Secc. I

Sub Secc. [redacted]

Ficha Nº ..... Confec 4.7.81

DA ROSA (Apellidos) RUBI (Nombres) Ramón

DOCUMENTOS: C/C ..... (Serie / Nº) C/I. 1763538-5 (Nº / Dpto.)

OTROS DOC. ..... (Pasaporte / Lib. Enrol. / (2) etc.)

NACIMIENTO: 26.12.61 (1) (Fecha) Treinta y Tres Uruguay (Lugar)
19 años (1981)

DOMICILIO: Cufré 1863 (Calle / Nº) Taormina 2389 (3) (Teléf. / Ciudad o Localidad)

PROFESION U OCUPACION: artesano y empleado municipal - Fotógrafo (4)

LUGAR: ..... CARGO: .....

IDEOLOGIA POLITICA: ..... CLASIFICACION: .....

DATOS COMPLEMENTARIOS: soltero (Cónyuge / Est. Civil / Hijos)

Hijo de: Cristino y Olga (5) (Otros familiares)

045032

Fecha	Documentos	ANTECEDENTES A REGISTRAR
02.7.81 P.D.06 a 06	D.5408 Nº178	27.6.81:/En el día de ayer se lo invitó a concurrir a las Oficinas de la D.N.I.I., en compañía de su novia Anita KIS MONTEBLANCO ya que la madre de ésta hizo una denuncia de que los mismos se estarían drogando.-Interrogado negó haber consumido algún tipo de drogas, alegando que presume que la denuncia sea falsa en virtud de que ambos tienen problemas personales.-(DD) Eval.A-1
2.7.81 PD 179/81	5409	-28.6.81.-Recuperó su libertad,ya que no se pudo comprobar fehacientemente que el causante consumiera drogas.Eval: A-1.(TT)
01.03.82 P.D.Nº056/82	Doc.12264	-25.2.82-En el día de ayer, personal de la D.I.I., procedió a allanar el domicilio del causante. Interrogado, manifestó ser ajeno totalmente al consumo de drogas, dedicándose desde hace unos dos meses, en que pasó a vivir en concubinato con la persona Anita KIS MONTEBLANCO, a la fotografía en forma particular. Enterado el Sr. Juez Ltdo. de Menores de 2do. Turno, dispuso que permanezca detenida y que en el día de la fecha, fuera conducido a su despacho. Eval.A-1.-Indica (1) al (5).-(JJ)
26.2.82 P.D.Nº057/82	Doc.12216	-26.2.82-En el día de ayer, recuperó su libertad.Eval.A-1. (JJ)

Imp. Nacional 716/79

SERVICIO DE INFORMACION DE DEFENSA
Dep. 1

045033.8

FE1

Confeccionado el 12.3.73

V A R I O S

FOTO

Apellidos DA ROSA VALIENTE (1)

Nombres René

Fecha de Nacimiento 4.7.943 (2)

Lugar de Nacimiento Dpto. Rivera (R.OU.) (3)

Est. Civil Casado (4)

Cred. Cívica HBA 9056 (5) Céd. Identidad 2.727.576-3 (F)Rivera(6)

Otros Documentos

Ocupación Albañil (7)

Padre Euclides (8)

Madre Basilia Gregoria (9)

Domicilio San Martín 644 (10) anterior Lavalleja 1817 (11) Ciudad

Otros datos

Imp. CHIESA Hnos. Ltda. 4.000 - 11 - 72

FICHA COMPLEMENTARIA

452

DOCUMENTO		045033 ANTECEDENTES
Fecha	Origen	
NOV.1971	LISTA 988 PDC F.A	Candidato como 1er.suplente del 31.titular a la Junta Departamental por el dpto.de Rivera sub lema Frente Amplio del Pueblo(SS)
6/7/81 Nro. 139/81 Secc.1ra.RIVERA	C.H.C.P. INGRESO B.H.U.	-18/12/81: En la fecha se contestó dicha constancia a nombre de DA ROSA VALIENTE, René, con el antecedente anteriormente registrado, no pudiéndose establecer si el mismo corresponde a dicha persona; para su INGRESO al Banco Hipotecario del Uruguay.-(BC)
16.7.82	D. 16895	-Por información aportada se pudo determinar que el causante es el titular de la C.H.C.P. . No. 139/81 de Rivera por lo que se incrementan datos biográficos. Indica (1) al (11).- (MB)

JUNTA DE COMANDANTES EN JEFE

S. I. D.

« VINOS »

045033

453

Dep. I Secc. I

Sub Secc. A/N

Ficha Nº ..... Confec. 8/1/81

DA ROSA VALIENTE (Apellidos) RENE (Nombres)

DOCUMENTOS: C/C HBA 9056 (Serie / Nº) C/I. 2.727.576-3 (F) Rivera (Nº / Dpto.)

OTROS DOC. ..... (Pasaporte / Lib. Enrol. / etc.)

NACIMIENTO: 4/7/943 (Fecha) Dpto. Rivera (R.O.U.) (Lugar)

DOMICILIO: San Martín 644 (Calle / Nº) anterior Lavalleja No. 1817 (Telef.) (Ciudad o Localidad)

PROFESION U OCUPACION: Albañil

LUGAR: ..... CARGO: .....

IDEOLOGIA POLITICA: ..... CLASIFICACION: .....

DATOS COMPLEMENTARIOS: Casado (Est. Civil) [redacted] (Cónyuge) (Hijos)

Hijo de Euclides y Basilia Gregoria ..... (Otros familiares)

Fecha	Documentos	045033 ANTECEDENTES A REGISTRAR F54
6/7/81 No.139/81 Secc.1ra.	C.HC.P. INGRESO RIVERA	-18/12/81: En la fecha se contestó dicha constancia a nombre del causante con anotaciones que se registran a nombre de DA COSTA, René, no pudiéndose establecer si los mismos le corresponden; para su Ingreso al Banco Hipotecario del Uruguay. (BC)
16.7.82	D.16895	-Esta ficha corresponde a la ficha No. 55051 del mismo nombre la que fue unificada en base a elementos de juicio aportados. (MB)

F.1

JUNTA DE COMANDANTES EN JEFE 045034-6 Dep. I Secc. I

S. I. D. VARIOS Sub Secc. XXXX

Ficha Nº ..... Confec 13.11.80

DA ROSA BOUCO o BOUCQ (1) Ricardo Heber
Apellidos Nombres

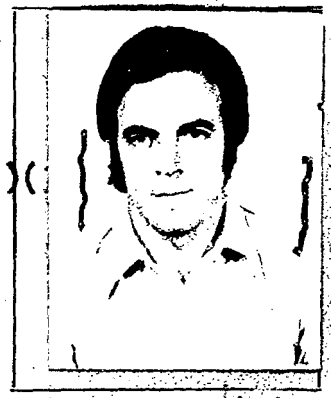

DOCUMENTOS: C/C BCA 56.263 (2) C/I. 1.213.366
Serie Nº Nº Dpto.
DA 39.813 (5) 81.014 (Tacuarembo)

OTROS DOC. .....
Pasaporte Lib. Enrol. etc.

NACIMIENTO: 18.8.950 Uruguay (6)
Fecha Lugar

(8)

DOMICILIO: Orleans 2467 (1973) Mariano Moreno 2319 Ap.7 (4)
Calle Nº Teléf. Ciudad o Localidad

PROFESION U OCUPACION: Empleado

LUGAR: Radio ZORRILLA (7) CARGO: .....

IDEOLOGIA POLITICA: ..... CLASIFICACION: .....

DATOS COMPLEMENTARIOS: .....
Cónyuge Est. Civil Hijos

Hijo de : Nery y Gladys
Otros familiares

045034

Fecha	Documentos	ANTECEDENTES A REGISTRAR F.2
20.10.80	0581	-11/4/973: En la fecha se encuentra detenido en el 4to.- piso de Cárcel Central a disposición del Sr.Jefe de Policía conjuntamente con: Leonel José CRISTOBO TRONCOSO,Recuperó la libertad el mismo día.-(TT).-
17.1[illegible].80 2155/80	CHCP PERMANENCIA.	-29.08.81: En la fecha se contestó dicha Constancia para su Permanencia en el Ministerio de Agricultura y Pesca.- Indica (1) a (4).-(0)
13.10.80 PERMANECIA	CHCP -MONT.-	29.9.81.En la fecha se contestó constancia Nº 2155/80, para permanencia en su cargo en el M.A.P.(Ministerio de Agricultura y Pesca.con anotaciones.- (FE)
30.8.982 Nº751/82 NENCIA DE MDEO.-	-C.H.C.P -PERMA-	15.10.982.- En la fecha se contestó dicha Constancia a nombre del causante, solicitada para su Permanencia en el Ministerio de Agricultura y Pesca.- (XX) Indica (5).-
14.11.83	27003/55	Aporta datos filiatorios.-Eval:A-1(Indica 6 al 8)(AD)

Imp. Nacional 716/79

SERVICIO DE INFORMACION DE DEFENSA

Dep. 1

045035-3

Confeccionado el 21.6.77.

V A R I O S

FOTO

Apellidos DA ROSA IBARRA

Nombres Roberto

Fecha de Nacimiento .....

Lugar de Nacimiento .....

Est. Civil .....

Cred. Cívica ..... Céd. Identidad .....

Otros Documentos .....

Ocupación .....

Padre .....

Mad-e .....

Domicilio ..... Ciudad .....

Otros datos: .....

.....

.....

chiesa hnos. - 4 000 - 5/77

045035

FICHA COMPLEMENTARIA

DOCUMENTO		ANTECEDENTES
Fecha	Origen	
2.10.75.	Doc.1784.	22.IV.75: En la fecha fue detenido por el Bn.I.No.10 en prevención de las acciones que podrían haber ocurrido el 1ro.de mayo de 1975.(Presunta "asonada" a nivel nacional) en que se detuvieron militantes comunistas y sospechosos. Fue liberado el 25.IV.75. (Y).=

MINISTERIO DE DEFENSA NACIONAL 045035

S. I. D.

29 JUL. 1975

Dep. I Secc. I

Sub - Secc. G

Ficha Nro. ____ Confec. ____

DA ROSA (Apellidos) Roberto (Nombres)

DOCUMENTOS: C/C ____ (Serie / Nro.) C/I. ____ (Nro. / Dpto.)

OTROS DOC. ____ (Pasaporte / Lib. Enrol. / etc.)

NACIMIENTO: ____ (Fecha / Lugar)

DOMICILIO: ____ (Calle / Nro. / Teléf.) Dpto. TREINTA Y TRES (Ciudad o Localidad)

PROFESION U OCUPACION: Funcionario

LUGAR: Caja Asig. Fam. T.y Tres CARGO: ____

IDEOLOGIA POLITICA: P.D.C. CLASIFICACION: ____

DATOS COMPLEMENTARIOS: ____ (Est. Civil / Conyuge / Hijos)

Otros familiares

045035

Fecha	Documentos	ANTECEDENTES A REGISTRAR
22.7.75	D. 1288	Funcionario de la Caja de Asignaciones Famili res de la Cdad. de T.y Tres (T.y Tres), estuvo detenido en el Bn.I. 10 cuando se aplicó el P.T. 45.- Evaluación A-1.-(I).-

C/12.- EVAL.- "3".-

Fs 5

BAJA

Nº Carp. 2060.-

Foto de Frente	Foto de Perfil

DA ROSA IBARRA Roberto

Apellido Paterno Apellido Materno Nombre(s)

Documentos C. C. ..... C. I. 15.306 (Treinta y TRES)

Domicilio Manuel Freire esq. Atanasio Sierra.=

Teléfono ..... Sección Policial .....

Lugar y Fecha de Nacimiento .....

Profesión ..... Ocupación AUKILIAR 1ro.=

Otras actividades .....

Actuación .....

Ideología .....

Situación económica ..... Capital aprox. ..... Vehículo .....

Raza ..... Estatura ..... Peso ..... Color de cabello .....

Color de ojos ..... Complexión ..... Señas .....

Estado civil ..... Nombre del cónyuge .....

Nacionalidad del cónyuge ..... Nombre y edad de los hijos .....

Padre, Nombre Horacil DAROSA DUARTE.= Nacionalidad .....

Madre, Nombre María IBARRA.= Nacionalidad .....

Estudios .....

Otros datos .....

mag.=

29

2350

SERVICIO DE INFORMACION DE DEFENSA

Dep. 1

045036 - 1

FM

Confeccionado el 16/X/71

VARIOS

FOTO

Apellidos DA ROSA

Nombres Rodolfo

Fecha de Nacimiento

Lugar de Nacimiento

Est. Civil

Cred. Cívica Céd. Identidad

Otros Documentos

Ocupación

Padre

Madre

Domicilio Ciudad

Otros datos

FICHA COMPLEMENTARIA

DOCUMENTO		045036 ANTECEDENTES
Fecha	Origen	
4.x.71	75-535	Actuará en la parte artistica en un acto del Mov. "26 de Marzo", que se realizará en el Palacio Peñarol. (O)

JUNTA DE COMANDANTES EN JEFE
S. I. D.

045037-9

Dep. I V 0 I
Sub. Secc. A/N
Ficha N.º ..... Confec. 21.12.82

DA ROSA de FAGUNDEZ — Apellidos
Rosa Raquel — Nombres

DOCUMENTOS: C/C ..... Serie ..... N.º ..... C/I. ..... N.º ..... Dpto.

OTROS DOC. ..... Pasaporte ..... Lib. Enrol. ..... etc.

NACIMIENTO: ..... Fecha ..... Lugar

DOMICILIO: ..... Calle ..... N.º ..... Teléf. ..... Artigas Ciudad o Localidad

PROFESION U OCUPACION: Maestra

LUGAR: ..... CARGO: .....

IDEOLOGIA POLITICA: COLORADA CLASIFICACION: PACHEQUISTA

DATOS COMPLEMENTARIOS: ..... Est.Civil ..... Cónyuge ..... Hijos

..... Otros familiares

FE

Fecha	Documentos	045037 ANTECEDENTES A REGISTRAR
21.9.82	D. 19646	29.8.82: Figura como Secretaria General de la "Comisión de Damas del Pachequismo", cuya integración fue dada a publicidad en la fecha, en la. C. de Artigas.-Eval. 1.-(FE)

SERVICIO DE INTELIGENCIA

MINISTERIO DE DEFENSA NACIONAL
SERVICIO DE INTELIGENCIA DE DEFENSA

M / F

045038-7

Fecha Enero 21 de 1948

Ficha N.º 4

Nombre D A R O S A, Rosalinda

Nacionalidad

Profesión o actividad

Lugar de nacimiento

Documentos que posee

Domicilio Teléf.

FOTO

FILIACION

Edad aparente color del

cutis de los cabellos

estatura aspecto social

señas particulares

Fecha	Contenido
1) 21.I.948	Renovada (Expediente)

045038 FSC

Lugares donde frecuenta

afiliado a

actividad política y donde actúa

Comunismo

Antecedentes policiales

vehículos que posee o que guía

nombre y número de

personas que forman su familia

DATOS COMPLEMENTARIOS

1) Afiliada al Partido Comunista de Salto.-

2)

SERVICIO DE INFORMACION

DE DEFENSA

Dep. 1

045039-5

Confeccionado el 7.3.72.

VARIOS

FOTO

Apellidos DA ROSA

Nombres RUBEN AMADO

Fecha de Nacimiento .....

Lugar de Nacimiento .....

Est. Civil .....

Cred. Cívica ..... Céd. Identidad .....

Otros Documentos .....

Ocupación .....

Padre .....

Madre .....

Domicilio ..... Ciudad .....

Otros datos .....

.....

.....

Imp. B.M. y A. - 900 - XII - 1971.

045038

FICHA COMPLEMENTARIA

FS2

DOCUMENTO		ANTECEDENTES
Fecha	Origen	
21.2.72.	250.	Fue detenido en averiguaciones por presumirse que sea uno de lo autores que colocaron un artefacto (lanza panfletos),en la intesección de las calles Avda.Viera y 6 de Abril. (W).

MINISTERIO DE DEFENSA NACIONAL
S. I. D.

045040-3 Dep. I E Secc. I
Sub-Secc. A/N

Ficha N.o ..... Confec. .....

DA ROSA SILVEIRA (Emigdio) Sergio Emigdio
Apellidos Nombres

(a) "Mauro" (3) (a) Chicho (2)

DOCUMENTOS: C/C TAA 28603(7) C/I 20.065 Tacuarembó
Serie N.o N.o Dpto.

OTROS DOC. .....
Pasaporte Lib. Enrol. etc.

NACIMIENTO 31 de mayo de 1946 1. Sec. Tacuarembó
Fecha Lugar

DOMICILIO: Avda. Italia 2653 Miguri 744. ap. 90 Gral Flores 252(8)
Calle N.o Teléf. Ciudad o Localidad

PROFESION U OCUPACION: Prof. de la cat. de Sociología Funcionario y Ex-estudiante

LUGAR: Facultad de Agronomía CARGO: .....

IDEOLOGIA POLITICA ..... CLASIFICACION MLN (Tupamaros)

DATOS COMPLEMENTARIOS Soltero (5) concubina: Analia FABRE (9)
Est. Civil Conyuge Hijos

Hijo de: Dollies SILVEIRA (4) y Noe (10)
otros familiares

Ficha confeccionada en Montevideo el 3 de noviembre de 1969 [redacted].

045040

442

Fecha	Documentos	ANTECEDENTES A REGISTRAR
7-X-69	75-222	Extremista que se halla prófugo y que se le individualizó como uno de los cuatro secuestradores del Dr. Pellegrini.
10-XII-69	75-264	Fue identificado como uno de los atracadores de la empresa "Orbis", de la cual se llevó junto conttres individuos tres mimeógrafos
1-XII-69	15(1)-155	Se encuentra prófugo.
17-I-70	75-27	Residía en la casa de la calle Novara junto con RIVERO CEDRES Y LABROCCA que fuera allanada por la policía y una cuarta persona MENDEZ FERNANDEZ.
11/IX/70	72/95	-Fecha de solicitud de captura/9/IX/969.-
1-VIII-70	75-505	Fue detenido por la policía en Sanguinetti y Morelli. Se piensa intervino en los secuestros de los funcionarios extranjeros: Dias Gomide, Mitrione y Jones.
5/VIII/70	75/517	-Fue procesado por: "Atentado a la Constitución, en el grado de conspiración, "Rapiña, "Co-Autoría de falsificación de documento público, "y Privación de libertad en el grado de tentativa".-
5/VIII/70	75/517	-Se piensa que intervino también: en el robo de armas del C.I.M., y en el frustrado intento de robo al Banco Francés e Italiano.
5/XI/70	75/834	-Tratan en la Suprema Corte de Justicia, su solicitud para que pase a la Justicia Militar, para que esta los juzgue. Además se pide la de SENDIC Raúl BIDEGAIN Raúl Jorge CANDAN GRAJALES, CABRERA SUREDA, ECHEDO y BANDERA LIMA.-

DA ROSA, Eniggdio

CHA	DOCUMENTOS	045040 ANTECEDENTES A REGISTRAR
12/111/71	75/260	-La Suprema Corte de Justicia, decidió no enviar su expediente a la Justicia Militar.-
10/IX/ 971	79/66	6/IX/971: En la fecha se fugó del Penal de P. Carretas. (N)
12/4/72	D-742	Indica lo anterior.
18/XI/ 971	75/ 10 27 2107.	Ayer fue capturado por la Policía (N) Mencionada en S.U.M.I. Nro.34.-
23/XI/ 1971	75/ 1032	Fue procesado por: "Asociación para Delinquir", "Auto-evasión y "Coautoría en la falsificación de Documento Público" (N)
		Indice①
12/4/72	D-742	Se repite lo anterior.(NN)
5/I/72	50	Detenido el 31/VII/970, fugado y nuevamente detenido el 17/XI/71 procesado el 22/XI/71 por el J. Inst. 2do. Turno. Abog. Def.: NAVARRETE-ORTICOECHEA.
12/4/72	Inf.de radio	Se fuga el día de la fecha, junto a 19 más (9 GG).
13/4/72	D-692	" " " " " "
12/4/72	D-742	Se repite lo anterior.(NN)
21/4/72	Doc.734.	En la fecha se requiere su captura por haberse fugado del P. de Punta Carretas el dia 12/4/72.(BB).Requerido Nº 234.(00)
29/4/72	D-916	
29/4/72	D-916	Identic.Dactilosc.E.4344 I.4242 Ojos azules Estatura 1.68.(NN)
25/7/72	Doc.2291	Se encuentra detenido.(Estaba requerido por el S.I.D. con el No.234. (Q.Q.)

045040

FECHA	DOCUMENTOS	ANTECEDENTES A REGISTRAR
	Rel. Det.	Detenido Reg. Cab. 6
10/3/72	P.Mensual D.3360	- Como resultado de las pesquisas realizadas y de los elementos preparcionados por los capturados en una chacra de Propios 5535(José A.PASTORINO,ROMAN Wilfredo ROMAN AVELLANEDA,y Miguel ALVAREZ)permiten llevar a cabo su detención. En el momento de su detención se le incautó documentación,en la cuál se encontraron planos de una acción proyectada por el M.L.N. a llevar a cabo que consistía en el hurto de un vehículo en la ciudad de Las Piedras. Estas acciones se llevarían a cabo por dos menores,uno de 17 años y otro de 15,los que posteriormente a su detención,pasaron a disposición del Señor JUEZ DE MENORES,quien dispuso sus internaciones en Centros de Observación.- (C.C)
14.9.72	3033	Identificado como integrante de la Col.7.(DD)
P.E.I.	154/72	
14.9.72	3030	Funciona ba en Col. 7. con alias Mauro.Detenido Reg.C. 6.- (DD)
15.I.73	4484	Procesado en diciembre de 1972,por los delitos:"Atentado a la Constitución"
Anexo 2	JPM PM	"Rapiña","Privación de libertad","Violencia Privada","auto-evasión" y."Asociación Subversiva".- (DD)
6/4/73	Inf. Dep.I	- Es hijo del Cnel. Siloé DA ROSA y hermano de Thelmar DA ROSA de PUENTES. (GG).-

FICHA COMPLEMENTARIA

DOCUMENTO		045040 ANTECEDENTES
Fecha	Origen	
20.5.77	0475(B)PME	-6/8/76:Det.17.8.72.Procesado.Eval.A-1.(P).-
7.11.77 PME	Doc.1148	Figura en relación de Reclusos al 13.10.77 en el EMR.1.- FECHA DE DETENIDO:17.8.72.-JUZGADO:JM.1ra.I.4to.T.-SITUACION JURIDICA:Procesado,Art.132-6,150,344,209,281,243 CPO.-Eval. A-1.- (i).
1. 13.06. 981.	4899	- Su madre manifestó sobre la realización de una carabana que con motivo de la realización del Congreso de la Federación Rural en Durazno, partiría desde Caraguatá pasando por Tacuarembó hasta llegar a Durazno, cuyos integrantes pretenden asistir armados . EVAL B-2.- Indica (4) .- (6)
11.07.1981	Consolidados 2.07.1981 D.5854	- CONDENADO. Fecha: 30.04.81. Causa: 25.años Penit. y 1 a 10 años M.S.E.. Juez: 1a.I.4to.T.. Antecedentes: Sentencia. 1a. I.:28.06.79;25 años Penit. y 3 a 5 años M.S.P.. Eval.A.1. (KK)
24.5.83	0663/80 pag.3	-16.6.80-Indica Idem Doc.0290/77, aportando que es visitado en el EMR.1 por Fany SEQUEIRA (amiga)Eval: A-1(M).-

045040

436

FICHA COMPLEMENTARIA

DOCUMENTO		ANTECEDENTES
Fecha	Origen	
30.8.72	2787	Integrante de Col. 7.Zona 2(R-5 - R-8)Responsable zona (a)Casanova.-(DD) Indica (3)
23.8.72	2717	Ante un herror cometido al sentirse el informe I-311/72, figurando como detenido, estando en la actualidad prófugo.-(DD)
4/5/73. P.E.I.	Doc.832. R.M.3.	Figura en una relación de hechos y sedidiosos que intervinieron en los mismos. Tuvo participación en:Secuestro del Sr. Pellegrini Ciampietro.-(bb).
9/7/73	D. 1502	- Se encuentra detenido en el E.M.R.No.1 (Libertad).(GG).- Eval: A - 2
15.4.72	678	**Investigada la zona de Paso Mazangano, se ha detectado leyendas de corte subversivo en el puente sobre el Río Negro, podría asociarse a este hecho una estancia de su propiedad sobre las cuchillas "Caraguatá y "Las Toscas".- (DD)**
26.X.72. P.E.I.No.87/972.	Doc.3781.	- De acuerdo a las declaraciones de María Elía TOPOLANSKI, el mismo estuvo presente en el local del MLN en Montevideo, junto a RODRIGUEZ OLARIAGA Yamandú José, FERNANDEZ MARZICO de ZABALZA Myriam, BIDEGAIN Raúl, ITTE GONZALEZ Xenia, PEREZ LUST José María y la declarante. Eval: B - 3. (Y).

045040

FECHA	DOCUMENTOS	ANTECEDENTES A REGISTRAR DA ROSA SILVEIRA SERGIO EMIGDIO
29/3/77	Doc.0290	Recluso Nº618.Detenido:17.8.72.MLN.Col.:15.y 7. Sector:Militar.Resp.:Responsable de grupo.Actividades comprobadas:Fuga de Cabildo-Secuestros Pellegrini y Jones-Expropiaciones de armas y medicamentos.Fórmula K:F.Max.Tot. Tipificación: Asociación,Coautoría de autoevasión,Rapiña,Conspiración, Documento falso,Tenencia de explosivos.Ingresó al EMIR:7.12.72.Juzgado:JMI 3T. Unidad captora:Reg.Cab.6. Indica (5) EVAL:A-1. (VM).
26.12.81	D.10619	Es visitado en el E.M.R. No.1 por su tío: Zeniz DA ROSA FERREIRA, de profesión: Médico.- Eval.A-1.- (FE)
10.2.83.	D.23324	FECHA DE DETENIDO:17.8.72,UNIDAD CAPTORA: Reg.C.6, CONDENADO: 25 años, FECHA DE LIBERTAD PROBABLE: 17.8.1997, M.S.E 1 a 10 años:Art.60(V),60(I)inc.6-60(XII)CPM;209,61-171inc 1,2y3,61-185,61-5-281,61-284,61-344,61,237 CPO/-Eval.A-1.- (FE)
21.4.83	18378/82	-2.9982-Ficha del E.M.R.1 establece:Detenido el 17.8.72, Procesado por el Art.132,344,281,288,184-60 (V).X 43 Ley 14.068.Pertenece al M.L.N. Col.7 Aona 2 S-Militar Grupo A-2.- Eval A-2 (V)
21.4.83	24746/83	-3.3.83-Figura en una relación de detenidos en el E.M.R.1 Detenido el 17.8.72,Pertenece al M.L.N../ Eval A-1 (V)

FECHA	DOCUMENTOS	045040 ANTECEDENTES A REGISTRAR
16.02.82	D. 5757/81/86	-Figura en una relacion de la Corte Electoral, de ciudadanos inscriptos en el Registro Civico Nacional, que se encuentran comprendidos en el Art. 1, Literal "B" del Acto Institucional No. 4, con prohibicion de ejercer el derecho de voto. (Procesados por delitos de "Lesa Nacion").EVALUACION A-1(VL) Indica (6) (7) (8)
16.02.82	D.6004/81/16	-Se encuentra comprendido en el Art.1o. literal b) del Acto Institucional No.4,por haber sido procesado el 24/11/72 por los delitos previstos en. C.P.M. 60(V) ; 43 C.P.O. 132 Inc.6 ; 344 ; 281 ; 288 ; 184 EVALUACION A-1 (LA)
12-8-83	29179/004	Indica IDEM. Doc. 832/73. Eval. A-3 (SI).
6.9.83	29180/2	06.09.71: En la fecha se fugó del Penal de Punta Carretas Operación "ABUSO", y el 12.3.72 se volvió a fugar del Penal de Punta Carretas. Eval.A-1.(ME)

18/11/87

11941 / 82	- POSEE ANTECEDENTES EN EL CO.NA.E -
PAG. 375	EVAL - A - 1. (CC) INDICA ( ) ( ) ( )

DA ROSA SILVEIRA SERGIO

FECHA	DOCUMENTOS	ANTECEDENTES A REGISTRAR 57
29.11.83	32392/002	-11.11.83: En la fecha se establece que mantiene contacto en forma epistolar con Susana PERLA (hermana de la reclusa Beatriz PERLA, residente en Francia). Eval. B-2 (TL).-
10.3.84	0289/77 352,354	-1977: Aporta información ya registrada en la ficha agregando: Ingresó al EMR 1 el 7. 2.72 y su conducta en el penal mereció las siguientes sanciones: en los años 1973,74 y 75-- 11,62 y 20 días de arresto respectivamente. Ev 1 A-1 (BR). Indica (9) y (10)

Seccionada: 16/7/71

MINISTERIO DE DEFENSA NACIONAL
S. I. D.

045041-1 E

Dep. I Secc I
Sub-Secc.
Ficha N.o Confec.

DA ROSA ZIPITRIA (Apellidos) Silvia Rita (Nombres)

Alias: "ALEJA" (7)

DOCUMENTOS: C/C A57.809 (Serie / N.o) C/I (1) 1.054.694 (N.o / Dpto.)

OTROS DOC. (Pasaporte / Lib. Enrol. / etc.)

NACIMIENTO (5) 3-FEB-49 (Fecha / Lugar)

DOMICILIO: (4) MAR ARTICO No. 1226. (Calle / N.o / Teléf. / C)

DA ROSA ZIPITRIA, Silvia Rita.- 3/2/949.-

PROFESION U OCUPACION:

LUGAR: CARGO:

IDEOLOGIA POLITICA CLASIFICACION (6) Extremista

DATOS COMPLEMENTARIOS (2) soltera (Est. Civil / Conyuge / Hijos)

(3) Juan José Cabeza Nuñez(novio) (Otros familiares)

045041 452

Fecha	Documentos	ANTECEDENTES A REGISTRAR
26/6/71	75/476	-Facilitó la fuga de su novio Juan José Cabeza Núñez el 22 de junio del Hospital de Clínicas. INdica: 02,00(S) Pasó en esta fecha a la clandestinidad.
9/12/71	975	Indica 45(00).
Set.1972	D.3436	-Procesada en el mes de setiembre por: "ASOCIACION PARA DELINQUIR".DD
23/X/972	D.3705 R/D	-Permanece detenida en una Unidad de las FF.AA.-Integraba la Col.45. (J).-Indica: (7) Eval. A-2 (BB).-
5/XI/971	D5(I) 117	-Ayudó a escapar del Hosptal de Clínicas a su novio,que se encontraba asistiéndose en el mismo,luego que le explotara un artefacto explosivo que estaba construyendo y a partir de ese momento ambos pasaron a la clandestinidad. A raíz de este hecho,una tía de la misma,que sentía por ella gran afecto,denotaba gran pesar por lo ocurrido y hablaba continuamente de su sobrina.- - En los últimos tiempos esa tía ha vuelto a alegrarse y no habla mas del hecho. Ultimamente los vecinos se encuentran asombrados de la gran cantidad de comestibles que se ven llegar a la finca..-(C.C)
3/6/73	D/Ahora	-Detenido en aplicación Art.168 Const.Rep.- (H),

FICHA COMPLEMENTARIA

453

042041

DOCUMENTO		ANTECEDENTES
Fecha	Origen	
5-12-73 P.D. 07.00 a	4160 07.00	21-11-73. -En el día de ayer una Unidad Militar la retiró desde Jefatura.- (DD)
18-2-74 PD. 07.00	366 a 07.00	24-1-74 -por radiograma de la Policia Militar, se estableció que en el día de hoy será trasladada a dependencias de la DNII, la cual realizará tramites a los efectos de abandonar el país.- (DD)
19-9-74 PD. 07.00 a	2355 07.00	11.2.74 -Idem.Doc. 968.- (DD)
27/4/74.	0926.	- Indica lo,mismo que el documento No.968.(Y). Eval. B-2 (BB).-
31.1.1974	Doc.192	-Fue detenido por la Jefatura de Policía de Montevideo en aplicación de las Medidas Prontas de Seguridad, prevista por el decreto de fecha 1ro de Junio de 1973 Evaluación A-1 (JJ)
9-9-81	Doc. 6105	- Figura en una relación de sediciosos que se encuentran radicados en Suecia .- Perteneciente al grupo M.L.N. / Eval. A-1 .(LA).-

FICHA COMPLEMENTARIA

DOCUMENTO		045041 ANTECEDENTES
Fecha	Origen	DA ROSA ZIPITRIA Silvia Rita
9/7/72 P.P.I.	D.1954 E.M.G.E.	Indica: Doc.3436.-(H).
22/12/73	D. 4363	- Figura en una relación de liberados judicialmente en Noviembre de 1973.- (GG).-
8/3/74	Doc.412	-Figura en una nómina de personas que se hallan amparadas en el régimen de libertad provisoria.- (C.C)
7/5/1974 P.M.J.P.M. Febrero/74	Doc.968	- El día 10 de Febrero de 1974,en vuelo de la Compañia S.A.S.,abandonó el país,haciendo opción al Artículo 168 Inc.17 de la Contitución de la República,debidamente autorizada,haciéndolo en compañía de sus familiares con destino a París (Francia).- (C.C)
20-I-74 P.D. 07.00 a	4704 07.00	2-11-73 -En el día de ayer fue excarcelada, siendo trasladada a Jefatura quedando a disposición del Poder Ejecutivo por Medidas Prontas de Seguridad,-(DD)
6-11-73 P.D. 07.00 a	3858 07.00	6-11-73.-(DD)

FECHA	DOCUMENTOS	045041 ANTECEDENTES A REGISTRAR 455
16.02.82	D.6004/81/16	-Se encuentra comprendido en el Art.1o. literal b) del Acto Institucional No.4, por haber sido procesado el 4/9/1972 por los delitos previstos en. C.P.M. C.P.O. 150 EVALUACION A-1 (LA)
21.4.83	24862/83	-08.03.83-Figura en una relación procedente de la P.M.E. de libertades otorgadas por la Justicia Militar desde 1972 al 31.07.80. Detenida el 23.05.72, liberada el 10.02.74. Autorizada a radicarse en Francia.-EVAL:A-1 (Q)
18/4/83	11941 / 82 PAG. 1375	- POSEE ANTECEDENTES EN EL CO.NA.E - EVAL - A - 1. (C D) INDICA ( ) ( ) ( )
13.4.84	8401544-003	-Año 1979- Figura en una relación de reclusas liberadas, procedente del EMR 2, puesta bajo el régimen MPSg Unidad de control B.I.1. Fecha de liberada, 21.5.73. Eval.A-1 (TL).-

JUNTA DE COMANDANTES EN JEFE 045042-9 Dep. I Secc. I

S. I. D.

Sub Secc. A/N

Ficha Nro. ____ Confec. 20/9/77

DA ROSA (Apellidos) Teodoro (Nombres)

DOCUMENTOS: C/C JBE 3277 (Serie / Nro.) C/I. ____ (Nro. / Dpto.)

OTROS DOC. ____ (Pasaporte / Lib. Enrol. / etc.)

NACIMIENTO: 14/2/35 (Fecha) ____ (Lugar)

DOMICILIO: 18 de Julio Jacuy y Valentín (Calle / Nro.) ____ (Teléf.) Salto (Ciudad o Localidad)

PROFESION U OCUPACION: Ladrillero

LUGAR: CONSTRUCCION SUNCA CARGO: ____

IDEOLOGIA POLITICA: ____ CLASIFICACION: ____

DATOS COMPLEMENTARIOS: ____

Est. Civil [redacted] Cónyuge Hijos

Otros familiares

015042 452

Fecha	Documentos	ANTECEDENTES A REGISTRAR
30/4/76	D. 0571	-Afiliado al Partido Comunista Nó. 58476 desde el 31/8/71.Presentado por Irineo Alvez. Eval. B-1 (U).-

J. C. J.
Dpto. 1

045042

20/9/47 53

Apellidos DA ROSA

Nombres Teodoro

Documentos. AFILIADO AL PARTIDO COMUNISTA No. 58476

Ant. Secc. A B C D E G V

☐ ☐ ☐ ☐ ☐ ☐ ☐

Secreto

045042

ANTECEDENTES

#54

FECHA INGRESO: 3/8/7

EDAD: 4/2/35

DOMICILIO: 8 de Julio Jacuy y Valentín-Salto

PROFESION: Madrillero Construcción SUNCA

. DOCUMENTO: JBE 3277

30/4/76 - D. 057 - Eval. B - (U).-

Ficha confeccionada el día 24/7/1973

MINISTERIO DE DEFENSA NACIONAL
S. I. D.

045043_7

PE 5C

Dep. 1 Sec. 1
Sub-Secc. A/N
Ficha Nº____ Confec.____

DA ROSA — Apellidos
Teresa — Nombres

DOCUMENTOS: C/C.____ (Serie / Nro.) C/I.____ (Nro. / Dpto.)

OTROS DOC. ____ (Pasaporte / Lib. Enrol. / etc.)

NACIMIENTO: ____ (Fecha / Lugar)

DOMICILIO: Departamento de Artigas.- (Calle / Nro. / Teléf. / Ciudad o Localidad)

PROFESION U OCUPACION: ____

LUGAR: ____ CARGO: ____

IDEOLOGIA POLITICA: ____ CLASIFICACION: ____

DATOS COMPLEMENTARIOS: ____ (Est. Civil / Cónyuge / Hijos)

____ (Otros familiares)

045043

Fecha	Documentos	ANTECEDENTES A REGISTRAR
6/1/1973	D.1077	-Junto con otras personas del Dto. de Artigas hace contactos en Montevideo con Jorge MARIUS, Jorge VIDAL y Manuel Antonio TOLOSA en campamentos levantados en las cercanías de Pando, donde se distribuyen librillos titulados: "Bases para una opción revolucionaria".-(C.C)

SERVICIO DE INFORMACION DE DEFENSA

Dep. 1

045044-5 Fs 1

E

Confeccionado el 4/VI/970

VARIOS

FOTO

Apellidos DA ROSA CAULARA de FRANCO

Nombres Thamaria Violeta

Fecha de Nacimienlo 9.5.44(2)

Lugar de Nacimiento Montevideo(3)

Est. Civil casada

Cred. Cívica T.A.A. 27627(4) Ced. Identidad 21335 (Tacuarembó) - 694.546(5)

Otros Documentos Pasaporte extraviado Nº 205.377(6)

Ocupación **Asistente en el Dpto. de Planificación Familiar d el Hospital Pereyra Rossell**

Padre **Cnel. Siloé DA ROSA (1).-**

Madre Violeta(7)

Domicilio **Irlanda 1926** Joaquín Requena 1239(8) Ciudad

Otros datos Esposo: Luis Alfredo FRANCO

045044

FICHA COMPLEMENTARIA

F32

DOCUMENTO		ANTECEDENTES
Fecha	Origen	
6/V/970	B-72-D-61	-9/X/969.-En la fecha fue detenida junto a su espcso Luis Alfredo Franco Rodríguez, conjuntamente con otras dos personas: Ana María Francé Rodríguez y su esposo Asdríbal Vázquez Nicolini. En el domicilio de este último se encontró material literario izqpier-dista, procedente de China Popula, perteneciente a la Dra. María Inés Capuccio Rodríguez.-
5/X/73	3332	-Figura en una relación de personas que vinieron de Santiago de Chile en un aviém de la Fuerza Aérea Uruguaya, el 21 de setiembre ppdo(Se adjuntan actas de los mismos).-(D)
25/9/73	D. 3042	Figura en una relación de complemento de datos personales de sediciosos que se encuentran en Chile. (GG).- Indica: 1.-
20.X.73	Doc.3377	- Indica doc. 3332- Por intermedio de la embajada Uruguaya en Santiago de Chile regreso el país.- -(SS)- Evaluación A.1-
29.XI.73	Doc.3111 PD 00.07 DNII	- Figura en una relación de personas que regresaron al país procedente de Santiago de Chile en vuelo de TANU, Fué detenido, posteriormente interrogado recupero su libertad ya que se considero que no tenía ninguna vinculación con con organizaciones extremistas.(SS)

DA ROSA CALLABA THAMARIS

FECHA	DOCUMENTOS	045044 ANTECEDENTES A REGISTRAR Fs3
17.10.83	31153/3	22.9.83 - A través del Consulado Uruguay en París solicita se le renueve el pasaporte por haberlo extraviado, el que le había sido expredido el 26.3. 74 en Montevideo. MAY/74 - Fecha en que salió del País. Dval:A-1 Ind.2 al 8 (00)

045045 -2

Fs-1

E

MINISTERIO DE DEFENSA NACIONAL
S. I. D.

Dep. I Secc. I
Sub-Secc. A/N
(11) Ficha Nro. ..... Confec. 3.11.72

CALLAVA
DA ROSA de PUENTES — THELMAR AMALIA
Apellidos — Nombres

(a) Inés

DOCUMENTOS: C/C. TAA 30048 (10) C/I. 19.331 (1)
Serie Nro. Num. Dpto.
AVA 19.604 (13) 1.758.806 (14)

OTROS DOC. .....
Pasaporte Lib. Enrol. etc.

7/5/45 Mdeo. (12)

NACIMIENTO: 27 años 1972 (2) 19.5.45 15a.Secc.Montevideo (4)
Fecha Lugar

ACEVEDO DIAZ 1271 AP. 102 (16)

DOMICILIO: Joaquin 219 Apto 1 1ra.Secc Suarez (9)
Calle Nro. Teléf.

PROFESION U OCUPACION: Profesora de Inglés (3)
Técnico en Podología (16)

LUGAR: ..... CARGO: .....

IDEOLOGIA POLITICA: [redacted] CLASIFICACION: MLN (12)

DATOS COMPLEMENTARIOS: Casada (4) Celiar Puentes Ortiz (5) Claudia Marcela 6años (6)
Est. Civil Conyuge Hijos
Francisco Rafael 4 meses

Cutis:Blanco Cabello:Castaño Ojos:Verdosos Pigmentación:Castaño (2)
Padres: Siloé y Violeta (17)
Otros familiares

045045 Fs-2

Fecha	Documentos	ANTECEDENTES A REGISTRAR
13.9.72	3000	Detenido en ciudad de Tacuarembó por pertenecer al MLN(Tupamaros).(DD)
11.9.72	2958	Fecha Detención:3/6/72.Personalidad.Caracter:Fuerte.Peligrosidad:Poca. Fechs de Reclutamiento:Abril 1971,por Rosa Ramos de Milán.Motivo de Reclutamiento:Simpatia.Concientización:Simpatia.Funcionamiento:Col.22.Zona:Tacuarembó.Sector:Sin Funcionamiento.Actitud en el interrogatorio.Colaboración:Media.Conducta:Buena.Factores de Reclusión:Seguridad:Normal.Aislamiento:Normal.En el momento de su detención se encontraba desvinculado del MLN.Indica ① a ② .(DD)
23/10/72	D 3707 R/1	-Se encuentra detenida.(E).-
Oct.1972 JPM PM	Anexo 2 4078	Procesado en Octubre de 1972,por el delito:"Atentado a la Constitución en el grado de Conspiración".(DD)
19.10.72	3569	Padre Siloé Da Rosa.Violeta Cabalba. Fue reclutada en abril de 1971.Se desvinculó del MLN en junio 1971.Concurrio a reuniones con otros integrantes del MLN.Identifica a otros integrantes del MLN.Indica ①② .-(DD)
19/X/972	D.3569	- Hermana de Sergio Emigdio DA ROSA SILVEIRA.-(CC).-
20/6/72	D.1630	-Indica lo mismo que el Documento 2958.- (H).
8.3.974	D.412	- Figura en una relación de sediciosos que se hallan amparados en el régimen de Libertad Provisional.- (C.C)

DA RCSA de FUENTES THEIMAR

045045 Fs-3

FECHA	DOCUMENTOS	ANTECEDENTES A REGISTRAR
9.7.79	0684	- Figura en una relación de Libertades Vigiladas al 31.5.79 Alta en el Reg.C.9.(Cese de L.V.(00)
16.02.82	D. 5757/81 82	-Figura en una relacion de la Corte Electoral, de ciudadanos inscriptos en el Registro Civico Nacional, que se encuentran comprendidos en el Art. 1, Literal "B" del Acto Institucional No. 4, con prohibicion de ejercer el derecho de voto. (Procesados por delitos de "Lesa Nacion").EVALUACION A-1(VL) Indica (10) (11)
16.02.82	D.6004/81 16	-Se encuentra comprendido en el Art.1o. literal b) del Acto Institucional No.4,por haber sido procesado el 19/09/72 por los delitos previstos en. C.P.M. 7 . C.P.O. 132 inc. 6, 150 y 54 EVALUACION A-1 (LA)
15/4/83	25365/879	**Ampliando doc. 412/74 referente a su "L.V"., la Unidad de control Reg.C. 9.-(Indica 12).- Eval:A-2 (R)**
21.4.83	24739/83	-3.3.83-Figura en una relación de libertades vigiladas,categoría "C", procedente de la P.M.E..Unidad de control Reg.C.Mot.9.Detenida el 7.6.72, liberada el 13.12.73. Pertenece al M.L.N..- Eval A-1 (V)
21.4.83	24862/83	-8.3.83-Indica Idem al Doc. 24739/83.Varía la fecha de liberado el 10.12.73.(Indica 16) Eval A-1 (V)

FECHA	DOCUMENTOS	045045 ANTECEDENTES A REGISTRAR	85-4
22/4/83	26107/006	- Indica del (13) al (16))MS)	
22/4/83	————	Se contestó Memo. (A) Nº 849/983 para el Dpto. C-2 ESMACO (MS)	
30-9-83	30880/051	Indica (17) Eval.A-1 (SI).	
18/4/83	11941 / 82 PAG. 1375	- POSEE ANTECEDENTES EN EL CO.NA.E.- EVAL - A - 1.C (D) INDICA ( ) ( ) ( )	
27.2.84	8401214/ 001	-24.2.84: En la fecha se establece que la causante ha sido autorizada a viajar a la ciudad de Porto Alegre durante los días 25 de febrero al 11 de marzo de 1984, con motivo de pasear, se trasladará en su propio vehículo marca Peugeot SRD año 1981 Mat. R 1-5637 (Tacuarembó). No fijó domicilio por residir en hoteles. Eval. A-1 (TL)	

SERVICIO DE INFORMACION DE DEFENSA
División I

MINISTERIO DE DEFENSA NACIONAL
SERVICIO DE INFORMACION DE DEFENSA
M / F
1 / 1 045046 - 8

Sección 41
Act. Ant. Nac.
Ficha Nº 1006

FOTO

Nombres y Apellidos: DA ROSA Venancio

Fecha de Nacimiento:

Lugar de Nacimiento:
(País - Ciudad o Localidad - etc.)

Cred. Civ.: Serie TCF Nº 589 Ced. Identidad:

Otros documentos:
(Pasaporte - Libreta Enrolam. - etc.)

Domicilio: (Bella Unión)
(Ciudad o Localidad) (Calle) Nº Telef.

Filiación
- Edad Aparente ... Color del Cutis ...
- Color del Cabello ... Estatura Aproximada ...
- Complexión ... Aspecto Social ...
- Señas particulares ...

Ficha confeccionada en Montevideo, el 5 de mayo de 1966

045046

ACTIVIDADES

(1) **Laborales:** Profesión ..... Lugar de trabajo .....

Cargo ..... Antigüedad .....

Otras Actividades .....

(2) **Políticas:** Ideología ..... Actuación .....

Antecedentes .....

Antecedentes familiares .....

(3) **Sociales:** Estado Civil ..... Religión ..... Figuración .....

Grado Instrucción ..... Lugares que frecuenta .....

(4) **Económicas:** Situación ..... Capital aprox. ..... Vehículo .....
marca y Nº

Otros datos .....

Datos Complementarios .....

Apreciación Personal Gral. .....

de:DA ROSA

FICHA COMPLEMENTARIA Venancio

Fs3

Documento 045046

Fecha	Origen	Antecedentes
7.VII.65	75/1167. "EPOCA"	-En el diario "EPOCA" de la fecha se publica una carta dirigida al "Presidente de la Comisión de Previsión Social de la Cámara de Senadores", enviada desde Bella Unión, de fecha 30 de junio del corriente año, carta que firman un grupo de personas como "Productores de Caña; Pequeños y Medianos Comerciantes; Universitarios y Educacionistas de la zona, , entre los cuales se encuentra el reseñado. -Este grupo solicita de dicho Cuerpo Legislativo la pronta aprobación del "Estatuto del Trabajador Cañero".
16/I/68	42-1	-Afiliado a UTAA, aporta (1) .-

Fs. 1

045047-8

SERVICIO DE INFORMACION DE DEFENSA

Dep. 1

Confeccionado el 10.9.76

VARIOS

FOTO

Apellidos DA ROSA CAETANO

Nombres VICTOR EDUARDO

Fecha de Nacimiento 45 años (1976) - $.12.930 (3)

Lugar de Nacimiento Uruguay

Est. Civil Casado con Perla Zulma MARQUEZ(7)

Cred. Cívica AXA No 9202 (2) Céd. Identidad 610.148

Otros Documentos

Ocupación Oficial 5to. Corte de Justicia, en Comisión en el Depósito Judicial de Bienes Muebles(1) Administrativo del M.A.P. (4)

Padre Juan (5)

Madre Zulma (6)

Domicilio Buenos Aires 594 Ciudad

Otros datos:

045047

FICHA COMPLEMENTARIA

DOCUMENTO		ANTECEDENTES Fs. 2
Fecha	Origen	
9.9.76 PD. 7 a 7	1155	-31.8.76-Detenido por la Brigada de Narcóticos al constatarse que venía efectuando compras de psico-fármacos en diferentes farmacias de la capital, utilizando para ello recetas que el mismo falsificaba.- En unas ocasiones falseando recetas verdaderas que médicos amigos le daban para otra medicina.(DD).-
7.9.76 PD. 7 a 7	1146	-1.9.76-Por disposición del J.L.I. de 2do. Turno fue remitido a la cárcel, habiendosele tipificado los delitos de :"Falsificación de Documento Privado" y "Hurto".-(DD).-
29.6.78	D.0747	-Según Nota Nro. 110 del Ministerio de Justicia de fecha 9/Jun/978, el causante se encuentra a estudio por parte de ese organismo, para ser pasado a disponibilidad, motivando su causa:los datos aportados por DNII. (EVALUACION A-1) -Información proporcionada por Memo No.2978/978 del Departamento 3 de la Dirección Nacional de Información e Inteligencia, de fecha 1/VI/78, al Ministerio de Justicia: -30/VIII/976-Idem. Doc. 1155 del 9.9.76.- -31/VIII/976-Idem. Doc. 1146 del 7.9.76.-Indica 1.- EVALUACION B-2) (P).-

FECHA	DOCUMENTOS	045047 ANTECEDENTES A REGISTRAR	Fs. 3
16/Jun/78	Oficio No.207/ D-1/78	-En la fecha, se informó al Ministerio de Justicia que la Nota No. 110 de ese organismo; Sin obrservaciones, haciéndose constar, que la personas Víctor Eduardo DA ROSA CAETANO, registra solamente antecedentes por haber sido procesado por la Justicia Penal Ordinaria.(P).-	
10.X.78		-Se contestó por Memo(A) No. 2626/78 al ES.MA.CO.-(U).-	
		24/VII/978.- Solicita Constancia de Habilitación Para Cargos Públicos No.287/78 de la Seccional 1ra. de Policía para ser presentada ante las autoridades del Ministerio de Justicia.- (SS)-	
30.8.82	C.H.C.P. No 774/82 PERMANENCIA EN MONTEVIDEO.-	12.11.82- En la fecha se contestó dicha constancia, a nombre del causante, solicitada por el M.A.P.. Indica del 2 al 6. (L).-	
27.10.83	1029/79 P.75	Aporta información ya registrada en la ficha.- Eval:A-2(Indica 7)(AD)	
9.11.83	1028/79 pág.14	Indica idem al doc.1155/76, aportando que luego de detenido interrogado manifestó; que hace tiempo toma "DESOXYN" el cual es recetado para su esposa, por problemas de obesidad; indagada su esposa manifestó que ella toma este medicamento para la obesidad y las recetas las consigue su esposo por intermedio de médicos amigos e ignoraba que el causante era adicto al "DESOXYN".Eval.F-6.(ME)	

045048 -6 AIN 451

SERVICIO DE INFORMACION DE DEFENSA

Dep. I

Confeccionado el 13/V/1972

[redacted]

FOTO

Apellidos DA ROSA DE CASTRO

Nombres Violeta (1)

Fecha de Nacimiento

Lugar de Nacimiento

Est. Civil

Cred. Cívica Ced. Identidad

Otros Documentos

Ocupación Labores (2)

Padre

Madre

Domicilio Ciudad Pozo de los Toros (3)

Otros datos

[redacted]

045048 FICHA COMPLEMENTARIA

DOCUMENTO		ANTECEDENTES
Fecha	Origen	
22/VIII/1960.	B.77/B.44	-Figura en una relacion de izquierdistas de Pozo de
22/VIII/72.	B.2690. (R)	los Torcel-Indice Ø, ②, ③ -

+s1

JUNTA DE COMANDANTES EN JEFE 045049-4 Dep. I Secc. I

S. I. D.

Sub Secc. A/N

Ficha Nº ..... Confec. .....

DA ROSA FERNANDEZ (Apellidos) Walner (Nombres)

DOCUMENTOS: C/C AZA 15.825 (Serie / Nº) C/I. 855.912 (Nº / Dpto.)

OTROS DOC. ..... (Pasaporte / Lib. Enrol. / etc.)

NACIMIENTO: 12/12/935 (Fecha) Rivera (Lugar)

DOMICILIO: Dr. Enrique Pouey 2435 Apto. 102 (Calle / Nº / Teléf.) ..... (Ciudad o Localidad)

PROFESION U OCUPACION: .....

LUGAR: I.M.M. CARGO: Auxiliar Administrativo

IDEOLOGIA POLITICA: ..... CLASIFICACION: .....

DATOS COMPLEMENTARIOS: Casado (Est. Civil) ..... (Cónyuge) ..... (Hijos)

Hijo de José Pedro y de Teodora (Otros familiares)

Fecha	Documentos	045049 ANTECEDENTES A REGISTRAR
26/5/80	D.N.I.I.	En el mes de abril de 1962, firma solicitud de acto público en nombre de "Vanguardia Socialista".-
		C.H.C.P. de la Secc. 9na. Nº 2879, de fecha 22/11/978.- (P)
21/I/984	-------	Se contestó Memo. (A) Nº 2879/983 para la 2da. Div. del E.M.G.A. (MS)

Imp. Nacional 11/79

SERVICIO DE INTELIGENCIA
División I
(Seguridad)

MINISTERIO DE DEFENSA NACIONAL
SERVICIO DE INFORMACION DE DEFENSA

M / F

I. 045050 - 2

Sección -A-
Act. Ant. Nac.
Ficha N.

FSI

Nombres y Apellidos: DA ROSA, Washington

Foto

Fecha de Nacimiento: 35 años (1)

Lugar de Nacimiento: .....
(País - Ciudad o Localidad - etc.)

Cred. Civ.: Serie JCC N.º 5762 (2) ed. Identidad: .....

Otros documentos: .....
(Pasaporte - Libreta Enrolam. - etc.)

Domicilio: Itapebí 850 Salto (3)
(Ciudad o Localidad) (Calle) (N.º) (Telef.)

Filiación
- Edad Aparente ..... Color del Cutis .....
- Color del Cabello ..... Estatura Aproximada .....
- Complexión ..... Aspecto Social .....
- Señas particulares .....

Ficha confeccionada en Montevideo el 25 de marzo de 1963.

045050

ACTIVIDADES

(1) Laborales: Profesión Construcción (4) Lugar de trabajo SUNCA (5)

Cargo ..... Antigüedad .....

Otras Actividades .....

.....

(2) Políticas: Ideología Comunista ..... Actuación .....

Antecedentes 21 titular a la Junta Dptal. de Salto por FIDEL en las elecciones de noviembre de 1962 .

Antecedentes familiares .....

(3) Sociales: Estado Civil ..... Religión ..... Figuración .....

Grado Instrucción ..... Lugares que frecuenta .....

(4) Económicas: Situación ..... Capital aprox. ..... Vehículo ..... marca y N.o

Otros datos .....

Datos Complementarios .....

Apreciación Personal Gral. .....

.....

.....

FICHA COMPLEMENTARIA

453

Documento			045050 ANTECEDENTES
Nro.	Fecha	Origen	
	9/1/75	Doc.09	-Viajó de regreso de Cuba a Uruguay en Setiembre de 1968.-Eval.B-2.-(H).-
	30/4/76	D.057:	-Afiliado al Partido Comunista No. 15 247 desde el ./2/61. Eval. B-1 (U).- Indica (1) al (5).

045050 FICHA COMPLEMENTARIA FS4

Documento			ANTECEDENTES
Nro.	Fecha	Origen	

J. C. J. 045050

Dpto. 1

Apellidos DA ROSA

Nombres Washington

Documentos: AFILIADO AL PARTIDO COMUNISTA Nro. 15247.-

Ant, Secc: A B C D E G V

☐ ☐ ☐ ☐ ☐ ☐ ☐

Secreto

ANTECEDENTES

36

045050

DOC. 0001. 8.1.76 (SS)-

Ingreso : 1.2.61.

Dom. Itapebí 850 Ciudad de Salto.

JCC. 7253. Labores.

045051-D

FSI

MINISTERIO DE DEFENSA NACIONAL
S. I. D.

Dep. I Secc I

Sub-Secc. A/N 2/III/72

Ficha No. ..... Confec. .....

DA ROSA — Apellidos

Wáshington. — Nombres

DOCUMENTOS: C/C ..... C/I .....
Serie N.o N.o Dpto.

OTROS DOC. .....
Pasaporte Lib. Enrol. etc.

NACIMIENTO .....
Fecha Lugar

DOMICILIO: ..... Depto.de Paysandú.-
Calle N.o Teléf Ciudad o Localidad

PROFESION U OCUPACION: .....

LUGAR: ..... CARGO: .....

IDEOLOGIA POLITICA FIDEL.- CLASIFICACION

DATOS COMPLEMENTARIOS .....
Est Civil Conyuge Hijos

.....
Otros familiares

[redacted]

045051

752

Fecha	Documentos	ANTECEDENTES A REGISTRAR
1971.-	Lista 2001.-	Candidato a 1er.suplente,del 5º lugar a la Junta Departamental,por el Depto.de Paysandú,para las elecciones de 1971.- (U)

18/11/83

11941 / 82
PAG. 1375

- POSEE ANTECEDENTES EN EL CO.NA.E-
EVAL - A - 1.(CC) INDICA ( ) ( ) ( )

SERVICIO DE INTELIGENCIA

Div. I (Seguridad)

Sección

MINISTERIO DE DEFENSA NACIONAL
SERVICIO DE INFORMACIÓN DE DEFENSA

Ficha N.º M/ 045052-8

Confeccionada el 22-IV-1964.

A/N

Apellidos DA ROSA MARTINEZ,

Nombres Wáshington Beltrán

Fecha de Nacimiento: Oriental 44años.- (1)

Lugar de Nacimiento:

Cred. Civ.: KFB 1036 (4) Ced. Identidad: No.63.470.-

Padre:

Madre:

Domicilio: Ciudad de Paysandú.- (2) Ciudad:

Otros datos (Documentos y señas personales)

Ocupación : Jornalero.- (3)

045026 FICHA COMPLEMENTARIA

Documento			Antecedentes
N.o	Fecha	Origen	
B72-D-15	13-III-964	J.P.Mdeo.	Integrante de la "Marcha" realizada por los cañeros de U.T.A.A.(Unión de Trabajadores Azucareros de Artigas) hacia Montevideo en los meses febrero y marzo del corriente año.-
	11.8.76	D: 1052	- Indica (1) a (3).- (J)
	11.8.76	D: 1052	- C-219 = Integra una n´omina de detenidos en averiguaciones el día 27 de Julio de 1976, por efectivos del BATALLON de INFANTERIA No. 8, por ser presuntos integrantes del Aparato Militar del P.C..- Evaluación A-1.- (J)

DA ROSA MARTINEZ, Washington Beltrán 045052 F83

FECHA	DOCUMENTOS	ANTECEDENTES A REGISTRAR
13.6.77 PEI 50/1-2/977 de D.E.III.-	DOC.0553	- Fué detenido en el año 1976 por el Bn.I.Nro.8., quien era integrante del Proscripto Partido Comunista. Realizo un curso de guerrilla en Cuba, para luego integrarse al movimiento guerrillero del "CHE GUEVARA", pero este fué muerto y el causante regresó al Uruguay y comenzo a tr trabajar en el Partido Comunista a ordenes de Raúl REZZANO, siendo encargado por el antes mencionado de formar "grupos Militares" en favor del Partido Comunista en los departamento de Paysandú, Salto, Río Negro y Soriano en el año 1972. Por estas causas procedió a hablar con integrantes del Partido de esos departamentos a quienes dió instrucciones de tiro y marcha encontrandose entre ellos: Carlos Maria CARDOZO RIVERO, José Antonio SARASOLA, y Aurelio BENITEZ ROSAS.- (SS) EVALUACION: A - 1.
20.5.77	0475	Integra nómina de privados de libertad en el ambito del Ejercito al 6.8.976.- Recluido en el Bn. Inf. 8.-(PP).-
20.5.77	0475(B)PM	Situación del mismo al 6.8.76:Det.27.7.76.En averiguación.Eval.A-1(P).-
14.3.77	D.0245	-Figura en una relación de procesados al 28.2.77. Procesado por el art.60(V) y 60(I) CPM por el Juez M.I. 2do.T.- (U).-

045052

FECHA	DOCUMENTOS	ANTECEDENTES A REGISTRAR
7.6.78	D.682	-Figura en una relación de altas del EMR.1 ALTA: 23.5.78 (MM).-
12.7.78	Boc.814	Figura en relación de Movimientos de Recluídos al 31.5.78. Fué BAJA del Bn.I.7 y ALTA al EMIR.1,al 23.5.78.CAUSA DEL MOVIMIENTO:Traslado.JUEZ:M.1ra.I.5to.T.-FECHA DE DETENIDO: 27.7.76.ANTECEDENTES:Art.60(VI)60(I)numeral 6,60(XII)CPM.- Eval.A-1.- (i).
16.02.82	D. 5757/ 71	-Figura en una relacion de la Corte Electoral, de ciudadanos inscriptos en el Registro Civico Nacional, que se encuentran comprendidos en el Art. 1, Literal "B" del Acto Institucional No. 4, con prohibicion de ejercer el derecho de voto. (Procesados por delitos de "Lesa Nacion").EVALUACION A-1(VL) Indica (4) ( )
~~16.02.82~~	~~D.6004/81~~	~~-Se encuentra comprendido en el Art.1o. literal b) del Acto Institucional No.4,por haber sido procesado el / / por los delitos previstos en. C.P.M.~~ ~~C.P.O.~~ ~~EVALUACION A 1 (LA)~~
5.3.83	0036/81	En Consolidado de P.M.E. de fecha 30.11.80, figura como

.../11/

DA ROSA MARTINEZ, Washington Beltran

045052

FECHA	DOCUMENTOS	ANTECEDENTES A REGISTRAR
	///...	Condenado el 20.11.80 a 10 años de Penitenciaría por el Juez 1ra.I.3to.T.,Sentencia 1ra.I. el 24.10.78;8 años y 4 meses de Penitenciaría.-Eval A-1.-(GG)
19.4.83	24324/060	FECHA DE DETENIDO: 27.7.76, UNIDAD CAPTORA: Bn.I.8, CONDENADO: 10 años, FECHA DE LIBERTAD PROBABLE: 27.7.86, Art.60 (V),60(XI) Inc.1 y 3,60(I) Nal.6-60(XII) CPM,209 CPO.-Eval. A-1.-(FE)
21.4.83	18378/82	-2.9.82-Ficha del E.M.R.1 establece:Detenido el 17.7.76, Pertenece al P.C..- Eval B-2 (V)
21.4.83	24746/83	-3.3.83-Figura en una relación de detenidos en el E.M.R.1 Detenido el 27.7.76,Pertenece al P.C..- Eval A-1 (V)
3.8.83	26314/ 2586 2587	-1971/1978:En información referente al P.C. obtenida por el Depto.III/S.I.D. en éste período se establece: I ndica idem Doc.553/77 aportando;).- Según declaraciones de Aurelio BENITEZ ROSAS,el causante se habría reunido en la casa del P.C. y luego en los Montes del Arroyo Rabón,donde habló de hacer guerrila rural y en octubre de 1971 se realizó una reunión sobre el Río Negro-Ruta 2 con el fin de formar grupos armados de como se armaba y desarmaba una pistola cal.22.Eval A-2 (BR).-

FECHA	DOCUMENTOS	045052 ANTECEDENTES A REGISTRAR	436

J. C. J.
Dpto. 1 045052

Fs 2

Apellidos DA ROSA

Nombres Washington Beltrán

Documentos: AFILIADO AL PARTIDO COMUNISTA Nro. 11556.

Ant, Secc: A B C D E G V

☐ ☐ ☐ ☐ ☐ ☐ ☐

Secreto

045052 ANTECEDENTES #58

DOC. 0001. 8.1.76. (SS)-

Ingreso: 21.6.60. Edad: 28. Oriental.

Dom: José P. Varela y Sarandí PAYSANDU

C.C. JDA 481.

Asalariado Agrícola.

JUNTA DE COMANDANTES EN JEFE
S. I. D.

045053-6

V

751

Secc. I

Sub. Secc. A/N

Acta N.º ..... Confec. 9.11.82

DA ROSA TRINDADE — Apellidos

Wilder Roy — Nombres

DOCUMENTOS: C/C ..... Serie ..... N.º — C/I. 1.734.963-9 — N.º ..... Dpto.

OTROS DOC. ..... Pasaporte ..... Lib. Enrol. ..... etc.

NACIMIENTO: 18 años en 1982. — Fecha — R.O.U — Lugar

DOMICILIO: Joaquín Requena 2869. Apto.1.- — Calle — N.º — Teléf. — Ciudad o Localidad

PROFESION U OCUPACION: .....

LUGAR: ..... CARGO: .....

IDEOLOGIA POLITICA: ..... CLASIFICACION: .....

DATOS COMPLEMENTARIOS: soltero. — Est.Civil — Cónyuge — Hijos

..... Otros familiares

Fecha	Documentos	045053 ANTECEDENTES A REGISTRAR
27.10.82	21634/PD	25.10.82:Detenido en la vía pública en compañía de varios fármacodependientes, alguno de los cuales presentaban síntomas de haber ingerido alguna droga.-Eval.A-1.(TJ)
27.10.82	21635/PD	-26.10.82.-Luego de ser indagado y al no existir elementos probatorios para su sometimiento a la Justicia, recuperó su libertad.Eval:A-1.(TT)

SERVICIO DE INFORMACION
DE DEFENSA
Dep. 1

045054-4

Confeccionado el 28 NOV. 1973

V A R I O S

F O T O

Apellidos DA ROSA SILVEIRA

Nombres Yacir Francisco

Fecha de Nacimiento

Lugar de Nacimiento

Est. Civil

Cred. Cívica Céd. Identidad 19.989

Otros Documentos

Ocupación

Padre

Madre

Domicilio Pablo de María 1057 Ciudad

Otros datos

045054 **FICHA COMPLEMENTARIA**

DOCUMENTO		ANTECEDENTES
FECHA	ORIGEN	
12.7.72	Doc.1987	Figura en una relación de visitantes al extremista DA ROSA SILVEIRA,Sergio Emigidio.-(SS)-

SERVICIO DE INFORMACION DE DEFENSA

Dep. 1

045055-1

Confeccionado el 17 SET. 1975

F51

V A R I O S

FOTO

Apellidos DA ROSA

Nombres Zaida

Fecha de Nacimiento

Lugar de Nacimiento

Est. Civil

Cred. Cívica ..... Céd. Identidad .....

Otros Documentos

Ocupación Cronista eventual Sup. Femenino de SEUSA

Padre

Madre

Domicilio Cavia 2774 bis 79.96.56 Ciudad

Otros datos

CHIESA Hnos. Ltda. - 2.500 - 9/75

045055

FICHA COMPLEMENTARIA

452

DOCUMENTO		ANTECEDENTES
Fecha	Origen	
7.9.72	4321	Figura en nómina de personal de SEUSA, Directora de escuela, se mueve mucho por las dependencias de la empresa haciendo preguntas e interesándose por el tema "armas". (Eval. B-3) (K)

045056 -9 Unificada con la ficha Nº211551-251

JUNTA DE COMANDANTES EN JEFE

S. I. D.

V.

Dep. I Secc. I

Sub Secc. A/N

Ficha Nº ..... Confec. 10.2.82.

DA ROSA FERREIRA (Apellidos) Zenia (Nombres)

DOCUMENTOS: C/C ..... (Serie / Nº) C/I. ..... (Nº / Dpto.)

OTROS DOC. ..... (Pasaporte / Lib. Enrol. / etc.)

NACIMIENTO: ..... (Fecha / Lugar)

DOMICILIO: ..... (Calle / Nº / Teléf. / Ciudad o Localidad)

PROFESION U OCUPACION: Médico

LUGAR: ..... CARGO: .....

IDEOLOGIA POLITICA: ..... CLASIFICACION: .....

DATOS COMPLEMENTARIOS: ..... (Est. Civil / Cónyuge / Hijos)

TÍO DE DA ROSA FERREIRA-SERGIO [redacted] (1)

Otros familiares

Fecha	Documentos	045056 ANTECEDENTES A REGISTRAR	F52
26.12.81	D.10619	Visita en el E.M.R. No.1 a su sobrino, Recluso No 618: Sergio DA ROSA SILVEIRA.- Egal.A-1.- (FE)	
13.04.82	D. 13663/82/89	-Figura en una relación de personas que ocupan cargos públicos y que visitan con regularidad a reclusos internados en el E.M.I.R. 1. -EVALUACION A-1.-(GM) (LA). Indica (1) ( ) ( ) ( ) ( ) ( ).	

Ratificada con la ficha Nº211551-7

SERVICIO DE INTELIGENCIA
División I
(Seguridad)

MINISTERIO DE DEFENSA NACIONAL
SERVICIO DE INFORMACION DE DEFENSA
M / F
045057-7

Sección "A"
Ant. Ant., Nac.
Ficha N.º ~~0067~~.

Nombres y Apellidos: DA ROSA de BENITEZ, Zenia.-

Foto

Fecha de Nacimiento: .....

Lugar de Nacimiento: .....
(País - Ciudad o Localidad - etc.)

Cred. Civ.: Serie ..... N.º ..... Ced. Identidad: .....

Otros documentos: .....
(Pasaporte - Libreta Enrolam. - etc.)

Domicilio: .....
(Ciudad o Localidad) (Calle) (N.º) (Telef.)

Filiación

Edad Aparente ..... Color del Cutis .....

Color del Cabello ..... Estatura Aproximada .....

Complexión ..... Aspecto Social .....

Señas particulares .....

Ficha confeccionada en Montevideo, el 1 de junio de 1962.-

045057

ACTIVIDADES

(1) Laborales: Profesión Médico Lugar de trabajo .....

Cargo ..... Antigüedad .....

Otras Actividades .....

.....

(2) Políticas: Ideología CASTRISTA.- Actuación .....

Antecedentes Firmante declaración profesionales universitarios apoyo a Cuba.-

Antecedentes familiares .....

(3) Sociales: Estado Civil ..... Religión ..... Figuración .....

Grado Instrucción ..... Lugares que frecuenta .....

(4) Económicas: Situación ..... Capital aprox. ..... Vehículo ..... marca y N.o

Otros datos Informe de la Div. I.- Seguridad.-

Datos Complementarios .....

Apreciación Personal Gral. .....

.....

.....

SERVICIO DE INFORMACION DE DEFENSA

Dep. 1

045058-5

Confeccionado el .....

V A R I O S

FOTO

Apellidos DAROSTOY

Nombres Miguel

Fecha de Nacimiento .....

Lugar de Nacimiento .....

Est. Civil .....

Cred Cívica ..... Céd. Identidad .....

Otros Documentos .....

Ocupación Estudiante

Padre .....

Madre .....

Domicilio ..... Ciudad .....

Otros datos .....

[redacted]

Imp. CHIESA Hnos. Ltda. 10.000 - 12 - 73

045058

FSE

FICHA COMPLEMENTARIA

DOCUMENTO		ANTECEDENTES
Fecha	Origen	
21/12/72	Doc.4315	Figura en una relación de becarios de la Universidad de la República, percibiendo un sueldo neto de $10.500.. (H).-

045059 -3

FSI

JUNTA DE COMANDANTES EN JEFE

S. I. D.

Dep. I Secc. I

Sub Secc. A/N

Ficha Nro. 21 MAR. 1979 Co...

DARQUIER PORRI — José Pedro

Apellidos — Nombres

DOCUMENTOS: C/C K.A.A. 26.791(2) ALA 5685 — C/I. 3.020.152-4 (Pdú.)(1)

Serie Nro. — Nro. Dpto.

OTROS DOC. .....

Pasaporte Lib. Enrol. etc.

NACIMIENTO: 01/03/928 Paysandú(3)

Fecha Lugar

DOMICILIO: Colón 436 Paysandú(4)

Calle Nro. Teléf. Ciudad o Localidad

PROFESION U OCUPACION: Empleado(5)

LUGAR: ..... CARGO: .....

IDEOLOGIA POLITICA: Unión Cívica Chiarino/Nov/982 (7) CLASIFICACION: CONVENCIONAL (8)

DATOS COMPLEMENTARIOS: Soltero(6)

Est. Civil Cónyuge Hijos

.....

Otros familiares

045059

Fecha	Documentos	ANTECEDENTES A REGISTRAR
25 SET. 1978	1209	- Delegado de Mesa por las listas :808-1808 [illegible] elecciones nacionales del año 1971, por el Departamento de Montevideo . Circuito N°. 252 [illegible] (0199) (J)
02.09.82	D.18424	Figura en el 36 lugar de la lista K.A.I. del Partido U. CIVICA Agrupación "UNION CIVICA" Dpto. PAYSANDU [illegible] para integrar los Deliberantes Departamentales y Convenciones Nacionales en las Elecciones internas de los PP. PP. del 28 de Noviembre de 1982. (NN) Ind: (1)a(6)
	05.10.82	Por Oficio N°. 746 /82 el S.I.D. comunica a la Corte Electoral, que de acuerdo a las disposiciones vigentes, no existen objeciones para que el causante integre la lista de referencia. (NN)
18/1/83	23691/109	Electo 3 Suplente del Organo Deliberante Nacional del Partido UNION CIVICA por el Departamento de PAYSANDU Hoja de Votación K.A.I. de acuerdo al resultado de las Elecciones Internas de los Partidos Políticos habilitados, efectuadas el 28-XI-82. — Eval. A-1 (XX). Indica: (7) y (8).—

F3

FECHA	DOCUMENTOS	045059 ANTECEDENTES A REGISTRAR
29. 3. 84	33090/26	[illegible] en calidad de Vocal el Organo Ejecutivo Departamental del Partido Unión Cívica por el Departamento de Paysandú.- Eval.- (M.I) CKE

045060 -1

SERVICIO DE INFORMACION DE DEFENSA
Dep. 1

Confeccionado el 19.5.73. 0 751

VARIOS

FOTO

Apellidos DA ROZA

Nombres Gregorio Nestor

Fecha de Nacimiento 9 de mayo de 1925.

Lugar de Nacimiento

Est. Civil

Cred. Cívica Céd. Identidad

Otros Documentos

Ocupación

Padre

Madre

Domicilio Patagonia Nro. 3926. Ciudad

Otros datos

Imp. CHIESA Hnos. Ltda. 4.000 - 11 - 72

FICHA 045060 COMPLEMENTARIA

F52

DOCUMENTO		ANTECEDENTES
Fecha	Origen	
15.5.73.	Doc. 988.	Arribó al Aeropuerto Nal.de Carrasco el 25 de marzo de 1973,procedente de S.de Chile,vía S.A.S._ (W). Ev-1.B-2 (MR).+

045061-9 ES1

JUNTA DE COMANDANTES EN JEFE

S. I. D.

Dep. I Secc. I

Sub Secc. A/N

Ficha Nro. ____ Confec. 7/3/79

DA ROZA LEITES — Apellidos

Gumersindo Raúl — Nombres

DOCUMENTOS: C/C TAE 32416 (Serie / Nro.) C/I. 1.693.374 (Nro. / Dpto.)

OTROS DOC. ____ (Pasaporte / Lib. Enrol. / etc.)

NACIMIENTO: 2/VII/949 (Fecha) Tacuarembó (Lugar)

DOMICILIO: Emancipación 4375 Block L Apto.5 (Calle / Nro. / Teléf. / Ciudad o Localidad)

PROFESION U OCUPACION: Of. Principal JPM (1977) Vigilante-E.Giringhelli

LUGAR: ____ CARGO: ____

IDEOLOGIA POLITICA: ____ CLASIFICACION: ____

DATOS COMPLEMENTARIOS: Casado (Est. Civil) [redacted] (Cónyuge / Hijos)

Padres: Raúl y Patrocinia

Otros familiares

045061

Fecha	Documentos	ANTECEDENTES A REGISTRAR
7/3/79	DNII	-5/V/977-Según Oficio del Supremo T.Militar, figura amparado en el régimen de LIBERTAD PROVISIONAL, al 1er. trimestre del año 1977.- (U) - Const.Hab. Nº 562 del 30/6/78 de la Secc. 20a.).-

SERVICIO DE INFORMACION DE DEFENSA
Dep. I

Sección .....

MINISTERIO DE DEFENSA NACIONAL
SERVICIO DE INFORMACION DE DEFENSA
Ficha Nº 045062-7

M / F

confeccionada el 24-VI-966.-

FOTO

Apellidos ~~DAROZAC~~

Nombres Domingo P.

Fecha de Nacimiento: .....

Lugar de Nacimiento: .....

Cred. Cív.: ..... Ced. Identidad: .....

Prontuario: ..... F. Censal: .....

Padre: .....

Madre: .....

Domicilio: Río Branco 76 Ciudad: Rocha

Otros datos (Documentos y señas personales) .....

045062

FICHA COMPLEMENTARIA

F52

Documento			ANTECEDENTES
Nº	Fecha	Origen	
	15-VI-966	77/15	-Suscriptor de propaganda comunista rusa distribuída por Editorial Pueblos Unidos.Domicilio:Río Branco 76,Rocha.-

MINISTERIO DE DEFENSA NACIONAL "S" 045063-5

S. I. D.

Dep. I Sec. 1

Sub - Secc. C/G.

Ficha Nro. ____ Confec. 28/8/973

DARRACQ (Apellidos) Daniel (Nombres)

DOCUMENTOS: C/C. ____ (Serie / Nro.) C/I. ____ (Nro. / Dpto.)

OTROS DOC. ____ (Pasaporte / Lib. Enrol. / etc.)

NACIMIENTO: 45 años en 1973 (Fecha / Lugar)

DOMICILIO: ____ (Calle / Nro. / Teléf. / Ciudad o Localidad)

PROFESION U OCUPACION: Doctor en Leyes Dr. Vocal (COMAE)
Ministro de Educacion y Cultura (1)

LUGAR: ____ CARGO: ____

IDEOLOGIA POLITICA: ____ CLASIFICACION: ____

DATOS COMPLEMENTARIOS: Casado con Marta Soler (cuatro hijos)
(Est. Civil / Cónyuge / Hijos)

[redacted]
Otros familiares

045063 432

Fecha	Documentos	ANTECEDENTES A REGISTRAR
17/I/973	"EL PAIS"	-Fué designado por el Poder Ejecutivo para integrar el CONSEJO NACIONAL DE EDUCACION (CO.NA.E.) junto con: Enrique PENADES (Rector); Alfonso LLAMBIAS DE AZEVEDO (Vice-rector) y la Dra. Electicia VASCONCELLOS y el Dr. Aquiles LANZA SERE.- -Ocupó el cargo de Abogado en la Caja de Jubilaciones Rurales y Domest. en el período 1958 a 1964.- Integró la Comisión Honoraria del Azúcar durante los años 1959 y 1960.- -Fué designado consejero de la Universidad del Trabajo en el año 1959, ocupando dicho cargo hasta el año 1967, habiendo ejercido la vice-presidencia de dicho organismo en los años 1966 y 1967.- Integró la Corte Electoral como ministro suplente habiendo renunciado a la titularidad en 1965.- -Ha sido secretario de las comisiones de Presupuesto y de la Constitución y Legislación del Senado de la República, en los años 1964 a 1972, en donde cumplió funciones de asesor letrado.- ((FF))
1973 8/1/75	PRENSA La Mañana	**Fue separado del cargo de consejero del CONAE.- Luego de la renuncia presentada por el Prof.Narancio, fue designado por el Poder Ejecutivo para ocupar el cargo de Ministro de Educación y Cultura.-**El 12 de junio del 73, fue designado Director del Banco Hipotecario del Uruguay desempeñando esa función hasta la fecha.-Militó siempre en filas del Partido Nacional y se desempeñó, durante muchos años como Secretario del Dr. Martín R.Echegoyen.-En el Momento se asumir de Ministro asume también el cargo de Rector Inter.de la Universidad.-(II)

045083

BARRACO Daniel

753

FECHA	DOCUMENTOS	ANTECEDENTES A REGISTRAR
11/VI/974	"La Mañana"	Fue designado por el Presidente de la República,en carácter de Vocal, Director del Banco Hipotecario del Uruguay.-(II)
5/8/975	Doc.1401	**Panfleto anónimo en el cual se manifiestan una serie de irregularidades cometidas,tanto en la Enseñanza como así también en la Comisión del Senado que investiga la gestión del Directorio de UTE,de donde fue asesor Jurídico,conjuntamente con Julio C.Canessa.-(II)**
22/7/75	Doc.1282	**Como Asesor Jurídico de la Comisión del Senado,que investiga la gestión del Directorio de UTE,arribó a la conclusión,conjuntamente con el Dr. Julio C.Canessa,que las destituciones llevadas a cabo en UTE son Ilegales,ya que están motivadas en un claro propósito de persecusión gremial.**
13.6.77	D.0556	Designado por el Poder Ejecutivo, Representante Titular al (II) XV Congreso Panamericano del Niño, a realizarse en la C. de Montevideo entre el 6 y el 11 de Junio de 1977.- Por la misma resolución se le designa como Presidente Interino de dicho Congreso.-Eval.A-1.-(C)
22/10/77	"LA MAÑANA Pag.4.	Viajará a Washington para presidir el Congreso Extraordinario del CIECC. Mientras dure su ausencia asumirá interinamente la titularidad de la Cartera,el Subsecretario de la misma Dr.Héctor Artucio.- (GG)
15/10/77	"LA MAÑANA Pag. 4	**- Fue designado por el Poder Ejecutivo, para el cargo de Director Ejecutivo del Banco Interamericano de Desarrollo.-** **En sustitución de el Dr. Canton, Mario.- (GG)**

7 045063

FECHA	DOCUMENTOS	ANTECEDENTES A REGISTRAR
2-10-78	D.1270	-Se le menciona en un articulo publicado en el período del PVP "Compañero" de fecha 01/8/78, que junto a Mario UBILLOS y un grupo de colaboradores blancos intentarían reeditar el diario EL DEBATE". Para esta operación el Sr.Ministro había utilizado fondos de dichos ministros.- (V)
29.9.81	D.8265	-29.9.81:-En el día de ayer, estuvo presente en el Cementerio
P.D.	Nº272/81	del Buceo, donde se cumplió el sepelio de Ulises Saúl PIVEL DEVOTO. En el mismo hizo uso de la palabra Dardo ORTIZ. Eval.A-1 (DD)
Feb.73	EL DIARIO	-Indica adelante.(RR)
15.2.74	EL PAIS	-En el día de ayer el Consejero entregó al Primer Mandatario la nota de renuncia que le hubiere solicitado, al cargo de vocal en el CONAE.(RR)
26.6.81	5259	-Le es enviado un petitorio firmado por numerosas madres de alumnos del Colegio-Liceo "NUBARIAN ALEX MANOOGIAN", solicitando la intervención de las autoridades competentes a causa de la destitución de Nelly Hermine Marcarian de Nalbandian, fundadora y ex-directora del mencionado instituto, a consecuencia de lo cual las firmantes fueron amenazadas por las actuales autoridades de ese centro docente.- Eval. C-3 (PR)

045063

FECHA	DOCUMENTOS	DARRACQ Daniel -- ANTECEDENTES A REGISTRAR
15.10.81	8637	-Radio Berlín 13.10.81 -Se menciona en esta audición, que en Montevideo, ha causado sorpresa en los medios universitarios y políticos, que el régimen haya solicitado venia al Consejo de Estado, para mandar Embajador ante la UNESCO, al causante.- (SF).-
09.05.81	Doc.3705	-Telex enviado por el Ministerio de Educación y Cultura el 29.09.80 al causante (Belgrado); donde le dirige calurosas felicitaciones por su designación como Vice-Presidente de una de las comisiones de la Conferemcia del Consejo Interamericano para la Educación, Ciencias y Cultura. Es saludado también por el Dr. Héctor M. ARTUCIO. -Telex enviado desde Paris el 8 de Mayo de 1980 por el Director General de UNESCO al causante. En el mismo informa de la visita oficial de su Santidad el PAPA JUAN PABLO II a la Sede de UNESCO el dia 2 de Junio. Sobre el motivo de la visita, expreso El Director de UNESCO: "constituirá un nuevo y simbólico testimonio de la Convergencia de ideales que animan a la Iglesia Católica y a la UNESCO en la accion que realizan a escala mundial para promover el progreso solidario de los pueblos y edificar una paz duradera, basada en la Justicia y el respeto de los Derechos y la dignidad Humanos." Por tal motivo invita al causante a la Ceremonia durante la cual el Santo Padre dirigirá un mensaje a la comunidad internacional." El plazo para responder atal invitación vence el 16 de Mayo. Indica: (1) -Telex enviado desde Paris el 11.09.80 al Departamento Cultural del Ministerio de Relaciones Exteriores. en el mismo se detalla la integración de la delegación que representará a el Uruguay en la21a. Conferen

//

FECHA	DOCUMENTOS	045063 ANTECEDENTES A REGISTRAR
		DARRACQ, Daniel -cia General de la UNESCO, entre los mismos seencuentra el causante (MINISTRO DE EDUCACION Y CULTURA) quién presidiria la Conferencia. Eval.: A-1 (AN)
17.3.83	24900/83	LA MAÑANA" 9.3.83 - Presentó sus Cartas Credenciales como Embajador del Uruguay en Francia al Presidente Francois Mitterrand.(OO)

JUNTA DE COMANDANTES EN JEFE

S. I. D.

045064-3 $1

Dep. I Secc. I

Sub Secc. [redacted]

Ficha No. ..... Confec. 31.5.83

..DARIAS..... Isabolino.....

Apellidos Nombres

DOCUMENTOS: C/C. ..... **C/I.** .....

Serie No. No. Dpto.

OTROS DOC. .....

Pasaporte Lib. Enrol. etc.

NACIMIENTO: .....

Fecha Lugar

DOMICILIO: .....

Calle No. Teléf. Ciudad o Localidad

PROFESIÓN U OCUPACIÓN: .....

LUGAR: ..... **CARGO:** .....

IDEOLOGÍA POLÍTICA: ..... **CLASIFICACIÓN:** .....

DATOS COMPLEMENTARIOS .....

Est. Civil Cónyuge Hijos

.....

Otros familiares

[redacted]

FECHA	DOCUMENTOS	045064 ANTECEDENTES A REGISTRAR
31.5.83	29089/3 T.D.	-21.5.83:-Concurrió a un acto realizado en ho enaje al ex-Senador Zelmar MICHELINI en el Cementerio Central. Cabe señalar que concurrieron unas 800 personas y la mayoría de los asistentes depositaron una flor blanca o roja sobre la tumba y permanecieron en el lugar en forma silenciosa.Eval:A-1.(TT)
1-9-83	29143/082	Indica Idem. Anotación del 21-5-83. Eval.A-1 (JI).

045065-O

E

Ficha confeccionada en Montevideo el 4 de marzo de 1970

MINISTERIO DE DEFENSA NACIONAL

S. I. D.

Dep. I Secc. I

Sub-Secc. A/N

Ficha N.o ..... Confec .....

DARRACO ..... Juan Carlos .....

Apellidos

2a. Luis Francisco VAZZEY, Juan Carlos [illegible]

3a. Juan Carlos ETCHEGARAY, Luis Francisco MASSI

DOCUMENTOS: C/C ..... C/I .....

Serie No. N.o Dpto.

OTROS DOC.- .....

Pasaporte Lib. Enrol. etc.

NACIMIENTO: .....

Fecha Lugar

DOMICILIO: 0 Zabala 1335 (1964) .....

Calle N.o Teléf. Ciudad o Localidad

PROFESION U OCUPACION: .....

LUGAR: ..... CARGO: .....

IDEOLOGIA POLITICA ..... CLASIFICACION (MLN) Tupamaros

DATOS COMPLEMENTARIOS .....

Est. Civil Conyuge Hijos

[redacted]

otros familiares

045065

Fecha	Documentos	ANTECEDENTES A REGISTRAR
5-1-67	77-63	Según investigaciones realizadas a fines de enero de 1966 integra la organización "Tupamaros". Dirigente sindical argentino de orientación peronista-izquierdista. Ha hecho viajes a Cuba actuando de correo para la Dirección General de Inteligencia de Cuba con la Argentina, Uruguay y Brasil actuando como reclutador de candidatos para el entrenamiento de las guerrillas en Cuba. Indica-①-②-③
		27/6/79 - Se contestó por Memo.(A)Nº3390 a la D.N.N. (S).-

FSR

Confeccionada: 18/XI/971.-

MINISTERIO DE DEFENSA NACIONAL
S. I. D.

045066-8

Dep. I Secc I
Sub-Secc. A/N
Ficha N.o..... Confec.....

DARRE — Alberto
Apellidos — Nombres

DOCUMENTOS: C/C ..... C/I .....
Serie N o N.o Dpto.

OTROS DOC. .....
Pasaporte Lib. Enrol. etc.

NACIMIENTO .....
Fecha Lugar

DOMICILIO: .....
Calle N.o Teléf. Ciudad o Localidad

PROFESION U OCUPACION: Agrónomo.-

LUGAR: ..... CARGO: .....

IDEOLOGIA POLITICA ..... CLASIFICACION .....

DATOS COMPLEMENTARIOS .....
Est. Civil Conyuge Hijos

[redacted]

.....
Otros familiares

045008 752

Fecha	Documentos	ANTECEDENTES A REGISTRAR
12/NOV/971.-	"MARCHA".	Candidato a 3er.suplente,del 7ºlugar a Senador,en la lista de la 1001,para las elecciones de 1971.- (U)
1971.-	Lista 1001.-	Candidato al 1ºlugar a Diputado,por el Depto.de Río Negro, para las elecciones de 1971.- (U)
24/7/72	Lista 76 SAN JOSE	-Candidato 3er.suplente del7mo.lugar titular a la Cámara de Senadores por el Depto. de San José en las elecciones de 1 1971. "PP"
19/8/72	Lista 1001 COLONIA	-Candidato en el3er. lugar Suplente del 7mo. Titular a la Cámara de Senadores por el Depto. de Colonia en las elecciones de 1971. "PP"
1971.	Lista 1001 "26" Soriano	Idem ... anterior. (R)
Nov. 1971.	Lista 1001 .- Dpto. Rocha, Salto,Flores, Maldonado, Cerro Largo, PAYSANDU ARTIGAS, LAVALLEJA. Montevideo, Treinta y tres.	Figura en el 3er. lugar, Suplente del 7º. Titular a la Camara de Senadores en las Elecciones Nacionales de 1971. (R) Soriano, Rio Negro, Tacuarembó, Durazno, Rivera, Florida

045066

FICHA COMPLEMENTARIA

453

DOCUMENTO		ANTECEDENTES
Fecha	Origen	
27/X/71	D5-2493	Hizo uso de la palabra en el acto que se realizó en la Ciudad de Fray Bentos, en proclamación de los candidatos de la lista 1001 por el Dpto. de Rio Negro, de la coalición que integra el Frente Amplio. (RP)
23/VII/73	D. 2399	Según documentación incautada por el Bn. Ing. Nº5, en el procedimiento efectuado el día 10 de julio del corriente en el local del F.A. ubicado en Avda. Sayago 1137, el citado desempeñaba el cargo de Secretario de Finanzas del Secretariado Ejecutivo del M.B.P.P. en los meses de Junio , Julio , Agosto ,de 1972) (R)

11941 / 82 - POSEE ANTECEDENTES EN EL CO.NA.E -

PAG. 1375 EVAL - A - 1.CCD) INDICA ( ) ( ) ( )

045067-6

MINISTERIO DE DEFENSA NACIONAL
S. I. D.

Dep. 1 Secc. I
Sub-Secc. A/N
Ficha Nro. ..... Confec. 11/9/972

DABER PINI (Apellidos) Alberto (Nombres)

DOCUMENTOS: C/C. 4.5.5 13.613 (1) C/I. 566.500 (MONTEV) (2)
(Serie / Nro. / Nro. / Dpto.)

OTROS DOC. ..... (Pasaporte / Lib. Enrol. / etc.)

NACIMIENTO: ..... (Fecha / Lugar)

DOMICILIO: Jujuy 2913 ..... (Calle / Nro. / Teléf. / Ciudad o Localidad)

PROFESION U OCUPACION: PROF. MATEMATICAS (3)

LUGAR: Inst. "Jose BATLLE Y ORDOÑEZ (4) CARGO: .....

IDEOLOGIA POLITICA: ..... CLASIFICACION: .....

DATOS COMPLEMENTARIOS: ..... (Est. civil / Conyuge / Hijos)

..... (Otros familiares)

045061

Fecha	Documentos	ANTECEDENTES A REGISTRAR
24/12/~~81~~	D. 2130	-Se localiza frente al Parque Hotel el automóvil marca Citroen Mat. 210-855, cuya secuestro y detención del conductor había sido solicitado por la Armada Nacional. El mencionado Pirri, es puesto posteriormente en libertad.-(J).-
25.05.82	D. 15210 PA649	Funcionario del CONAE que fue sumariado en aplicación del procedimiento disciplinario previsto en la Ordenanza No. 17. Destituído por R. I. No. 37/13/77, de 12/11/77.- Evaluación: A-1. Indica (1) (2) (3) (4) (VL)
18/11/83	11941 / 82 PAG. 1376	- POSEE ANTECEDENTES EN EL CONAE. EVAL - A - 1. (CCD) INDICA ( ) ( ) ( )

FICHA CONFECCIONADA EL 3.4.75.

+53

MINISTERIO DE DEFENSA NACIONAL

S. I. D.

045067

Dep. I Secc. I

Sub Secc. G

Ficha Nº ..... Confec. .....

DARRE — Alberto

Apellidos — Nombres

DOCUMENTOS: C/C ..... C/I. .....

Serie Nº Nº Dpto.

OTROS DOC. .....

Pasaporte Lib. Enrol. etc.

NACIMIENTO: .....

Fecha Lugar

DOMICILIO: .....

Calle Nº Teléf. Ciudad o Localidad

PROFESION U OCUPACION: ..... PROFESOR .....

LUGAR: ..... CARGO: .....

IDEOLOGIA POLITICA: ..... CLASIFICACION: .....

DATOS COMPLEMENTARIOS: .....

Est. Civil Cónyuge Hijos

.....

Otros [redacted]

045067

Fecha	Documentos	ANTECEDENTES A REGISTRAR
2.4.73	D.577.	-Figura en una nómina de Profesores que suscriben el panfleto"Manifiesto y Convocatoria a los socios de la Gremial de Profesores"1-Este es un documento de claro contexto marxista-revolucionario que propugna la lucha contra el proyecto de ley de Enseñanza que se difundió en el mes de marzo de 1973.- El temario propuesto incluye puntos de contenido político y de "lucha" de todo el movimiento sindical del país.- Evaluación A-1 (JJ)
24.10.73	D.3725	Figura como 12do.candidato al Consejo Administrativo de la Lista 22 de la Cooperativa Municipal de ADEOM como el sub-lema "Honradez y Trabajo" para el período 74/75.- Dicha lista es de tendencia Comunista.-(OO) Evaluación A-1 (C)

SERVICIO DE INFORMACION DE DEFENSA

Dep. 1

045068-4

Confeccionado el 12 de mayo 1971

VARIOS

FOTO

Apellidos DARRE

Nombres Eduardo

Fecha de Nacimiento

Lugar de Nacimiento

Est. Civil

Cred. Cívica Céd. Identidad

Otros Documentos

Ocupación

Padre

Madre

Domicilio Ciudad

Otros datos

045068 FICHA COMPLEMENTARIA FSR

DOCUMENTO		ANTECEDENTES
Fecha	Origen	
7 de mayo 1971	"Marcha"	Figura como adherente al Frente Amplio en una lista de Docentes y egresados de la Facultad de Agronomía de la Universidad del Trabajo y técnicos vinculados a la actividad agropecuaria.-

045069-2

Fs 1

E

MINISTERIO DE DEFENSA NACIONAL
S. I. D.

Dep. I Secc I

Mdeo., 28 de Abril de 1971.-
(a) "María" (12).

DARRE FRANCIA de LEON — Graciela
Apellidos — Nombres

DUTER (11)

DOCUMENTOS: C/C BNB-26810 (12) — C/I 1.117.165 (6)
Serie — No — N.o — Dpto.

OTROS DOC.
Pasaporte — Lib. Enrol. — etc.

(7) 24-DIC-47 — (8) Fecha.

NACIMIENTO (1) 23 años (1971) — Uruguay
Fecha — Lugar

Gral. Flores s/n (13)

DOMICILIO: (2) Jujuy 2913 — Montevideo
Calle — N.o — Teléf.

(10) 6 (2313) — Gualbert Mendez 1829 (14)

PROFESION U OCUPACION: (9) Estudiante de medicina. en 1984 (16)

LUGAR: — CARGO:

IDEOLOGIA POLITICA — CLASIFICACION (3) MLN (Tupamaros)

DATOS COMPLEMENTARIOS (4) soltera — Eduardo LEON (15)
Est. Civil — Conyuge — Hijos

(5) casada

Otros familiares

045069

Fs 2

Fecha	Documentos	ANTECEDENTES A REGISTRAR
30/III/71	Mens(JPM)	-Fue detenida, durante una refriega entre Tupamaros y policías, que duró más de dos horas, en las cercanías de la fábrica Nibo Plast S.A.. Fueron detenidos además Martha AVELLA LUCCHINI y 7 tupamaros, que habían partipado también en el copamiento de la fábrica citada, en donde habían pretendido difundir una proclama del MLN, que no se efectúo, debido a estos sucesos. Solo dejaron volantes del "Programa de Gobierno del MLN(Tupamaros), que consta de 13 puntos. Indica (2)(4)(7).
		-Se encuentra internada en el Hospital Militar Central, a raíz de lesiones sin importancia sufridas en el intento de su fuga.-
3/IV/71	75/334	-Fue procesada por los delitos: "Asociación para delinquir" y "Violencia privada". Indica (5)
1/X/71	972/42	El 30/VII/971 fugó de la Cárcel de Mujeres.(N)
16/V/1972	J.P.M.P.M. 1439.	-Es recapturada en la finca de Arenal Grande 1420 apto. 501., ante un procedimiento efectuado a raíz del allanamiento en la centralita clínica de la calle Nicaragua.- Junto a ella en la misma fecha (16/V/) son detenidos: Carmen FLORES MORADOR y su hermano FERNANDO LUIS. En una inspección realizada se ubica un "berretín" incautando armas, y documentación de la organización extremista.-(J).-
9/12/71	975	IDENT. DACT. V-2343 I-2442. Estatura, 1.60. Color de ojos Azul Claro .Indica.(6) al (10).(00).=

DARDE FRANCIA 045069 Graciela

FECHA	DOCUMENTOS	ANTECEDENTES A REGISTRAR Fs3
20/5/72	Doc.3082 SUMI N.172	Indica lo mismo que el documento J.P.M. P.M. CON fecha 16/V/972. (CO)
30/VI/72	Doc.1910	-Permanece en la D.N.I.I. en espera de resolución Judicial.-(JJ)
10.6.72	D- 1838	- 20 may.1972-Detenida en allanamiento a la finca de Arenal Gran de No.1420, junto a Carmen Sarah y Fernando Luis Flores Morador incautándose en la ocasión gran cantidad de armas(entre las que se cuenta una sub-ametrall. U24- de gran podér),y abundante documentación sediciosa.-(GG).-
12.9.72	2985	Esta fasciosa indicoque había concurrido a la finca citada por un integrante de la Organización a la espera de la documentación que le permitiera abandonar el país..Permanecio aquí por espacio de varios meses.- (DD)
23.5.72	D.1090 J.P.M. (PD)	Fue detenida en procedimiento efectuado por las FF.CC en la finca de la calle A. Grande 1420., junto a otros extremistas. Mientras que esta se encuentra internada en el H.C,FF.AA.- (CO)
28/12/72	Doc.4319 J.P.M.(PD)	-El día 22/XII/972, fué remitida a la Carcel por Orden del Sr. Juez Militar de 2do. Turno por los delitos de: "ASOCIACION PARA DELINQUIR" y AUTO-EVASION junto a Carmen Sara FLORES MORADOR, que también fué procesada.- ((FF))
31.5.72	Doc.1218 J.P.M. (PD)	Indica lo mismo que el documento número1090 J.P.M.(PD) con fecha 23.5.72.- (CO).
22.1.73	4484	Indica lo mismo que el Doc. 4319 de J.P.M.(P.D) del 28.12.72.- (DD)
4,6.72	Doc.1272 JPM PM)	Indica lo mismo que el documento 1090 JPM (PD).- (CO)

045069

Fs 4

HA	DOCUMENTOS	ANTECEDENTES A REGISTRAR
4.6.72	Doc.1273 JPM (PD)	Se hace constar que ésta fue dada de alta del Hospital Central de las Fuerzas Armadas.- (OO)
22.2.73 Anexo 2	180 JPM PM	Procesada en Enero de 1973,por los delitos:"Asociación parar delinquir" y "Auto-evasión".- (DD)
12.7.72	Doc.1987 Eval. A-2	Dicha persona visito al extremista LEON DUTER,Luis Eduardo.(SS).-
30.9.77	D.1014	Figura en relación de Movimientos de Recluídos al 31.8.77. SITUACION:Alta al EMIR.2-Baja del Inst."Escuela C.Nery".FECHA:1.8.77 CUASA:Traslado.-JUEZ:1ra.I.Ger.T.FECHA DE DETENIDO:16.5.72.ANTECEDENTES:Procesado;Art.150 y 184 CPO.Eval.A-1.- (i)
20.4.78	D.0460	- De acuerdo a Oficio No. 65/R/78 de la OPM, se establece que figura en una nómina de personas que fueron comdenadas por la Justicia Militar en el mes de marzo de 1978.- Fue condenada a 8 años de Penitenciería por hallarse incursa en los delitos previstos en los Arts. 150 y 184 del CPO.- (S).-
6.9.83	29180/2	30.7.71:En la fecha se fugó de la Carcel de Mujeres,Operación: "ESTRELLAS". Eval.A-1.(ME)

DARRE FRANCIA Graciela

FECHA	DOCUMENTOS	• 045069 ANTECEDENTES A REGISTRAR Fs 5
.78.	Doc.544	-Figura en relación de Movimientos de Recluídas al 31.3.78.Fué CONDENADA el 30.3.78 a 8 años de Penitenciaría.-JUEZ:M.1ra.I.3er.T.FECHA DE DETENIDO:16.5.72.ANTECEDENTES:Art.150,184 CPO.Eval.A-1.- (i).
15/3/79	Doc.342	Figura en relación de PROCESADOS al 31/1/79.Fué PROCESADO el 21/11/78 CAUSA:Modificación de Procedimiento;Art.137 CPO.-JUEZ:JMI.1er.T.-FECHA DE DETENIDO:16/5/72.-ANTECEDENTES:Condenado a 8 años de Penitenciaría.- (i).
21.10.81	Doc. 8829	-Figura en una relación de Movimiento de Recluídos al 31.08.81. Movimiento: Condenado - Fecha: 13.08.81 - Causa: 10 años de Penitenciaría y 1 a 8 años Medidas de Seguridad Especial. Sentencia Definitiva. - Juez: 1a.Instancia 3er. turno - Fecha de detención: 16.06.72 - Antecedentes: Sentencia en 1a.Instancia: DOS CAUSAS. Eval.: A-1 (AN)
8.12.81.	D.10179	En una publicación clandestina de un boletín de los "Familiares de los Presos Políticos" denuncia la atención sanitarias de la carceles uruguayas. Destacan que existen muchos casos de presos que sufren alteraciones de salud, entre los cuales se encuentra la causante, que padece una asmática cronica por lo cual estuvo internada en el Hospital Militar varias veces. Desde 1978 a abril de 1979 presenta graves cuadros infeccioso, hace fiebre permanentemente por lo cual necesita una atención especial con aspiraciones bronquiales a través de un fibroscopio. Eval.:A-1.-(FE)

DAERR FRANCIA Graciela

A	DOCUMENTOS	• 045069 ANTECEDENTES A REGISTRAR Fs 5
78.	Doc.544	-Figura en relación de Movimientos de Recluídas del EMIR. al 31.3.78.Fué CONDENADA el 30.3.78 a 8 años de Penitenciaría.-JUEZ:M.1ra.I.3er.T.FECHA DE DETENIDO:16.5.72.ANTECE - DENTES:Art.150,184 CPO.Eval.A-1.- (i).
15/3/79	Doc.342	Figura en relación de PROCESADOS al 31/1/79.Fué PROCESADO el 21/11/78 CAUSA:Modificación de Procedimiento;Art.137 CPO.-JUEZ:JMI.1er.T.-FECHA DE DETENIDO:16/5/72.-ANTECEDENTES:Condenado a 8 años de Penitenciaría.- (i).
21.10.81	Doc. 8829	-Figura en una relación de Movimiento de Recluídos al 31. 08.81. Movimiento: Condenado - Fecha: 13.08.81 - Causa: 10 años de Penitenciaría y 1 a 8 años Medidas de Seguridad Especial. Sentencia Definitiva. - Juez: 1a.Instancia 3er. turno - Fecha de detención: 16.06.72 - Antecedentes: Sen_ tencia en 1a.Instancia. DOS CAUSAS. Eval.: A-1 (AN)
8.12.81.	D.10179	En una publicación clandestina de un boletín de los "Familiares de los Presos Políticos" denuncia la atención sanitarias de la carceles uruguayas. Destacan que existen muchos casos de presos que sufren alteraciones de salud, entre los cuales se encuentra la causante, que padece una asmática cronica por lo cual estuvo internada en el Hospital Militar varias veces. Desde 1978 a abril de 1979 presenta graves cuadros infeccioso, hace fiebre permanentemente por lo cual necesita una atención especial con aspiraciones bronquiales a través de un fibroscopio. Eval.:A-1.-(FE)

045069

HA	DOCUMEN	ANTECEDENTES A REGISTRAR Fs 6
14.12.81	D.10298	Con motivo del Encuentro Internacional de Solidaridad con las Mujeres Uruguayas, un grupo de médicos exiliados en Suecia, presentaron una lista de presas políticas que se encuentran en grave estado de salud, entre las cuales figura la causante que padece de asma - Bronquiectasias. EVAL:A-2. (VM).
16.02.82	D. 5757/ 30	-Figura en una relacion de la Corte Electoral, de ciudadanos inscriptos en el Registro Civico Nacional, que se encuentran comprendidos en el Art. 1, Literal "B" del Acto Institucional No. 4, con prohibicion de ejercer el derecho de voto. (Procesados por delitos de "Lesa Nacion").EVALUACION A-1(VL) Indica (12) (13)
16.02.82	D.6004/81 10	-Se encuentra comprendido en el Art.1o. literal b) del Acto Institucional No.4,por haber sido procesado el 2 /4 /71 por los delitos previstos en. C.P.M. C.P.O. 150 y 283 EVALUACION A-1 (LA)

045069

FECHA	DOCUMENTOS	ANTECEDENTES A REGISTRAR
10.2.83	D.24324	FECHA DE DETENIDA: 16.5.72, UNIDAD CAPTORA: J.PM, CONDE nada: 18 años, FECHA DE LIBERTAD PROBABLE: 16.5.90, Art. 60 (I) inc.6, rel.60(XII)CPM, 142, inc.6,137,150,184 CPO 2 del 171 agrav.inc.art.172 CPO,7 CPM,56 CPO.-Eval.A-1.-((FE)
19.4.83	0661/80 pag.2	-3.6.80- Reclusa Nro. 427, es visitada por su abogado defen sor Sergio MILLAN, en el E.M.R.Nro.2. Eval: A-1(M).-
21.4.83	24740/83	-03.03.83-Figura en una relación procedente de la P.M.E. de detenidos en el E.M.R.2.Detenida el 16.05.72, fugada de la Carcel de Mujeres.Perteneciente al M.L.N.-EVAL:A-1 (Q)
13.5.83	26592/02	6/5/83: Familiares de la causante hicidron cpmentarios sobre la propuesta de amnistía realizada en la Convención del Partido Colorado.-Eval.A-1.-(FE)
17.6.83	.....	Memo(A)1289/83 para el C-2 ESMACO.-(i).
5.7.83.	28123/01	22/6/83: En la fecha se establece que la causante desde su ingreso al Establecimiento a la fecha ha observado conducta regular, habiendo demostrado una recuperación positiva en el transcurso de los últimos años. Con respecto a su evolución ideologica se establece que es Negativa, manteniéndose aferrada a sus ideales revolucionarios, lo que obstaculiza su reintegración a la sociedad.-Eval.A-1.-(FE)

FECHA	DOCUMENTOS	045069 ANTECEDENTES A REGISTRAR
19.7.83	28563/3	24/5/83: En la fecha se establece que su hermana Susana DARRE, estaría trabajando en los Juzgados 3ero. 8vo Turno en lo Penal.-Eval.A-1.-(FE)
17.8.83	0277/80 Pág.23	En Consolidado de P.M.E. de fecha 31*5.80 figura como: 16.5.72: Detenida, S.2da.I.:8 años P.;30.3.78-Causa 324/79-S. 1ra.I.13 años P.,Juez 1ra.I.3er. Turno;30.4.80:L.D.;debiendo permanecer detenida por tener otra causan con la Justicia Civil.-Eval:A-1(AD)
24-8-83	29636/001	"RADIO BERLIN INTERNACIONAL".En su audición del 19-8-83, informa que la causante fue puesta en libertad, agregando que sufre de asma y problemas pulmonares. Eval. B-2 (SI).
29.8.83	29688/2	-15.7.83: en la fecha se establece que mantiene contactos con Margot GUERRA hermana de la reclusa Esther GUERRA.- -22.7.83: en la fecha se establece que mantiene contactos con Margarita MARIN hermana de la reclusa María Cristina MARIN. y con María Dolores Perez madre de la reclusa Teresa GOMEZ.- Eval.:B-2.-(MB)
27.9.83	30722/4	26.9.83 - En la fecha se establece idem información al Doc. anterior. y con Marta PEREZ(hija de la reclusa Elida VALDOMIR.Eval:B-2 (OO)

	DOCUMENTOS	045069 ANTECEDENTES A REGISTRAR Fs 9	
8.9.83.	29937/02 04	29.7.83: En la fecha se establece que mantiene contacto con Simona CURI, madre de la Reclusa Carmen BERETTA. Mantiene contactos con Martha FYNN, hermana de la reclusa Beatriz FYNN. 5.8.83: En la fecha se establece que mantiene contactos con Elida CARLI. Mantiene contactos con Raquel ALBAGLI, hermana de la Reclusa Leonor ALBAGLI.- val. B-2.-(FE)	
14.9.83	30234/18	En Consolidado de la P.M.E. de fecha 31.7.83, figura como; 13.8.81; Sentenciado en 2da. Instancia a 10 años de Penitenciaría y Medidas Especiales de Seguridad de 1 a 8 años. 7.7.83; baja del E.M.R. 2 por "Libertad Definitiva" decretada por el J.M. la.I.3er. T. y sin efecto las Medidas Especiales de Seguridad. -Actualmente se encuentra en Regimen de L.V. siendo controlada por Gpo.A. 5, en categoría "A".- Eval.: A-1.- (MB)	

045069

FECHA	DOCUMENTOS	ANTECEDENTES A REGISTRAR
22.9.83	30619/2 y 4.-	-11.8.83: en la fecha se establece que mantiene contactos con Azucena LEYTON prima de la reclusa Heydee JALUFF. -19.8.83: en la fecha se establece que mantiene contactos con Catalina RODRIGUEZ madre de la reclusa Edith MORAES y Amanda CARDOZO madre de la reclusa Paula LABORDE.- Eval.:B-2.- (MB)
20.10.83	31144/2 y 5.	-8.9.83: en la fecha se establece que mantiene contactos con Adela AMY madre de la reclusa Adela VAZ; Catalina RODRIGUEZ madre de la reclusa Edith MORAES y María Perez madre de la reclusa Teresa GOMEZ.- Eval.:B-2.- (MB)
10-11-83	31821/002	14-10-83. En la fecha se establece que mantiene contactos con Catalina RODRIGUEZ, madre de la reclusa Edith MORAES. Eval.B-2 (SI)
15-11-83	31970/002	28-10-83. En la fecha se establece idem. Doc.31821. Eval.B-2 (SI)
16.11.83	31881/2	21.10.83 - En la fecha se establece que mantiene contacto con la "L.V.". Celi MORALES, con Alma RODRIGUEZ(Madre de la reclusa Rosa ANTANUCCI. Estaria viajando a Artigas.Eval:B-2 (OO)

DARRE, Graciela 045069 B-11

FECHA	DOCUMENTOS	ANTECEDENTES A REGISTRAR
15-12-83	33062/002 003	18-11-83. En la fecha se establece que mantiene contactos con el "LV" Celso FONTORA, como asimismo que habría viajado a Artigas.Eval.B-2 (SI)
16.1.84	D,33493/002	2- 2.12.83- En la fecha se establece que mantuvo contacto con Carmen PATRON (amiga de la reclusa Teresa LAROCCA).- Eval:B-2 (PS)
26.1.84	8400372/ 002	-Indica fecha de detenido 16.5.72 y libertad definitiva el 7.7.83.Eval A-1 (BR)Indica (14)
1.2.84	8400259/2	16.12.83 - En la fecha se establece que mantiene contacto con Celso FONTORA.Eval:B-2 (00)
3.2.84	8400169/2	7.1.84 - En la fecha se establece que mantiene contacto con Elia ALANIZ(Madre de la reclussa Susana CARLI). Habría viajado a Artigas y ya estaría de regreso.Eval:B-2 (00)
14.2.84	8400068/ 002	30.12.83:Indica idem Doc. 8400259.Eval B-2 (B R). -
15.4.84	8402570 pag.2	-29.3.84-En la fecha se establece que mantiene contacto con Elía ALANIZ(madre de la reclusa Susana CARLI. Eval:B-2(M)*-

045069

FECHA	DOCUMENTOS	ANTECEDENTES A REGISTRAR
18.2.84	8400896/002	-3.2.84: En la fecha se establece que mantiene contacto con Amanda LABORDE(hermanda de la reclusa Paula LABORDE.)Eval B-2 (BR)./
18.3.84	8401537/001	-09.02.979: Se encuentra recluída en el EMR No.2. Su esposo Eduardo LEON se encuentra recluído en el EMR No.1. Eval. A-1 (TL) Indica (15).-
27.3.84	8401538/004	-17.4.979N Aporta datos patronimicos. Eval.A-1(TL).-
3.4.84	8401542/015	-Año 1979: Aporta situación jurídica de la causante: Asociación para delinquir y autoevasión. Integrante del M.L.N. Fugada de la Cárcel de Mujeres, participó en la toma de un cantera y un puesto Policial en la ciudad de Paysandú. Permaneció por espacio de un mes y medio oculta y como custodia de un local de la calle Lezica utilizado como cárcel del Pueblol Reclusa No.427. Eval. A-1 (TL).-
9.4.984	8401543/02	-9/2/979. Figura en una relación de reclusas condenadas del EMR 2, la que establece respecto a la causante: Tiempo: 8 años Cumplimiento de la pena: 16.5.980 y la tipificación: Asociación para delinquir y auto-evasión. Deberá permanecer detenida por tener otras causas en las que aún no se dictó sentencia. Eval.A-1 (TL).-
9.5.84.	8401541/5	18.4.79:En la fecha se establece que integra una nómina de reclusas que pertenecen al M.L.N.-Eval.A-1.-

(PE)

DARRE FRANCIA de LEON GRACIELA

045069-2 ANTECEDENTES A REGISTRAR Fs.13

Fecha	Documentos	
10.5.84	8402939/8	En Consolidado de P.M.E. al 31.3.84 figura como libertad vigilada Cat "C" controlada por el Gpo.A.5,habiendo fijado domicilio. Eval: A-1 (00)Ind.16

Fecha de confeccionado 9/5/972

045070 -0

MINISTERIO DE DEFENSA NACIONAL
S. I. D.

Dep. 1 Secc. I

[redacted]

Ficha Nro. ..... Confec. .....

DARRE FRANCIA (Apellidos) Liliana (Nombres)

DOCUMENTOS: C/C. ..... (Serie / Nro.) C/I. ..... (Nro. / Dpto.)

OTROS DOC. ..... (Pasaporte / Lib. Enrol. / etc.)

NACIMIENTO: ..... (Fecha / Lugar)

DOMICILIO: Jujuy Nro. 2913 (Calle / Nro.) ..... (Teléf.) Montevideo (Ciudad o Localidad)

PROFESION U OCUPACION: .....

LUGAR: ..... **CARGO:** .....

IDEOLOGIA POLITICA: ..... **CLASIFICACION:** .....

DATOS COMPLEMENTARIOS: ..... (Est. Civil / Conyuge / Hijos)

Es hermana de Susana DARRE de GIRO y de Graciela DARRE, esta última sediciosa prófuga

(Otros familiares)

045070 5/52

Fecha	Documentos	ANTECEDENTES A REGISTRAR
3/4/972	D-856	Andrés Félix CULTELLI CHIRIBAO, sedicipsp ex-procesadó, salió para Chile el 3 de Septiembre dc 1971; el domingo 2 de Abril de 1972, fue visto en la finca de esta persona y de su hermana Susana DARRE de GIRO. (NM)

045070

FS3

JUNTA DE COMANDANTES EN JEFE

S. I. D.

Dep. I Secc. I

Sub Secc. A/N

Ficha Nro. 21 MAR. 1979 Conforme

DARRE FRANCIA — Liliana

Apellidos — Nombres

DOCUMENTOS: C/C BLA 17392 C/I.

Serie Nro. Nro. Dpto.

OTROS DOC.

Pasaporte Lib. Enrol. etc.

NACIMIENTO:

Fecha Lugar

DOMICILIO:

Calle Nro. Teléf. Ciudad o Localidad

PROFESION U OCUPACION:

LUGAR: CARGO:

IDEOLOGIA POLITICA: CLASIFICACION:

DATOS COMPLEMENTARIOS:

Est. Civil Cónyuge Hijos

Otros familiares

045070

Fecha	Documentos	ANTECEDENTES A REGISTRAR
29 SET. 1978	1209	- Delegado de Mesa por las listas : 1001-2001 ... en las elecciones nacionales del año 1971 , por el Departamento de Montevideo . Circuito N°. 469 .- (0199) (J)

MINISTERIO DE DEFENSA NACIONAL

S. I. D.

045071-8

2/Marzo/72.

Dep. I ... Sub-Sec ...

PE

Ficha Nº ..... Confec. .....

DARRE — Apellidos

Mario. — Nombres

DOCUMENTOS: C|C ..... Serie ..... Nº ..... C|I ..... Nº ..... Dpto.

OTROS DOC.: ..... Pasaporte ..... Lib. Enrol. ..... etc.

NACIMIENTO: ..... Fecha ..... Lugar

DOMICILIO: N. York — Calle; 1527 — Nº; ..... Telef.; Montevideo — Ciudad o Localidad

PROFESION U OCUPACION: .....

LUGAR: ..... **CARGO** .....

IDEOLOGIA POLITICA ..... **CLASIFICACION** .....

DATOS COMPLEMENTARIOS ..... Est. Civil ..... Conyuge ..... Hijos

Tio de Graciela Darré (Extremista)

otros familiares

045071

452

FECHA	DOCUMENTOS	ANTECEDENTES A REGISTRAR
3/12/71.	D.178.	Se tiene conocimiento que en su domicilio se efectuan reuniones que pueden ser de caracter subersibo, ademas en la referida finca existe un sotano que sirve como deposito y en una / oprtunidad fué retirado material literario comprometedor.(BB)

SERVICIO DE INFORMACION
DE DEFENSA

045072-6

Confeccionado el 22-VII-1968.-

Apellidos DARRE ESPALTER

Nombres Mario Alberto

Fecha de Nacimiento 23 años (1968)

Lugar de Nacimiento Uruguay

Est. Civil Soltero

Cred. Cívica: Céd. Identidad

Otros Documentos

Ocupación Estudiante de Medicina.

Domicilio San Martín 2416 Ciudad Montevideo

Otros datos:

FICHA COMPLEMENTARIA

DOCUMENTO U45072

Fecha	Origen	ANTECEDENTES
1-III-1968 Folio 58	B72-D37	-Detenido durante las Medidas Prontas de Seguridad al salir de la Facultad de Medicina.
29.10.71.	B. 16. D. L.	En diciembre de 1970, consta como Becario de la Universidad de la República, percibiendo un sueldo de $ 9.900.00. (M).

045073-4

JUNTA DE COMANDANTES EN JEFE

S. I. D.

Dep. I A.N. Secc. I

Sub Secc. A/N

Ficha Nº ..... Confec. 16.8.82

DARRE — Ricardo

Apellidos — Nombres

DOCUMENTOS: C/C. ..... C/I. .....

Serie — Nº — Nº — Dpto.

OTROS DOC. .....

Pasaporte — Lib. Enrol. — etc.

NACIMIENTO: .....

Fecha — Lugar

DOMICILIO: .....

Calle — Nº — Teléf. — Ciudad o Localidad

PROFESION U OCUPACION: Profesor de Física de Enseñanza Secundaria(1)

LUGAR: ..... CARGO: Responsable de la Juvenctud Socialista(2)

IDEOLOGIA POLITICA: ..... CLASIFICACION: .....

DATOS COMPLEMENTARIOS .....

Est. Civil — Cónyuge — Hijos

.....

Otros familiares

Fecha	Documentos	045073 ANTECEDENTES A REGISTRAR	FS2
29.7.82	D.17262	-Participó el día 10 de julio del "Congreso del Partido Socialista" que se realizó en una casa perteneciente a integrantes del partido en "LAS PIEDRAS". El causante concurre en su calidad de Secretario Político de la Seccional II. En esta reunión se propone que no tome carácter de Congreso el cual se realizará en diciembre por faltar los elementos más importantes del partido y por ser los presentes solo una porción de los integrantes del partido, pese a haber discrepancias fue aceptada esta propuesta- Eval.:A-2.- (MB)	
23.6.83	27870/1	29.5.83. En la fecha se realizó el Congrso del P.S. en un balneario del Este del Uruguay, que estaba programado hace más de dos años. En el mismo se tomaron importantes resoluciones acerca de la estructura org anizativa. El causante presuntamente integra el Comité Central dentro del país. Eval. A-2 (ME) Indica:(1) y (2)	
05.7.83.	28154/17	30/6/83: En la fecha se establece que integra el Comite Ejecutivo del Partido Socialista uruguayo.-Eval.A-1.-(FE)	

18/11/83

11941 / 82
PAG. 37b

- POSEE ANTECEDENTES EN EL C.N.A.E -
EVAL - A - 1.(CD) INDICA ( ) ( ) ( )

DARRE, Ricardo.

045073

Fecha	Documentos	ANTECEDENTES A REGISTRAR	B-3
23.3.84	8401986/003	20.3.84.Se establece que en situación organizativa del P.S., figura como integrante del Comité Central del mismo. Eval.A-2 (SI)	
12.4.84	8402396/6	Ampliando documento anterior se establece que es el enlace con la Juventud Socialista. Cabe señalar que este documento contiene un profundo análisis del F.A. y de los grupos que lo integran, desde sus orígenes hasta el momento actual.Eval:A-1 (00)	

SERVICIO DE INFORMACION DE DEFENSA

Dep. 1

045074-2

Confeccionado el 30.11.71

V A R I O S

FOTO

Apellidos DARRE

Nombres Ricardo

Fecha de Nacimiento

Lugar de Nacimiento

Est. Civil

Cred. Cívica Céd. Identidad

Otros Documentos

Ocupación Estudiante

Padre

Madre

Domicilio Ciudad

Otros datos

FICHA COMPLEMENTARIA

FSE

DOCUMENTO		045074 ANTECEDENTES
Fecha	Origen	
26.10.71	16/1	En diciembre de 1970 figura como Becario de la Universidad de la República, percibiendo un sueldo neto de $ 9.504.oo.-(E)
21/12/72	Doc.4315	Indica Doc.anterior,percibiendo un sueldo neto de $9.600.-(H).

Fecha de confeccionado 9/5/972 045075-9

MINISTERIO DE DEFENSA NACIONAL
S. I. D.

Dep. I Secc. I

[redacted]

Ficha Nro..... Confec. .....

DARRE de GIRO (Apellidos) Susana (Nombres)

DOCUMENTOS: C/C. (Serie) (Nro.) C/I. (Nro.) (Dpto.)

OTROS DOC. (Pasaporte) (Lib. Enrol.) (etc.)

NACIMIENTO: (Fecha) (Lugar)

DOMICILIO: Jujuy Nro. 2913 (Calle) (Nro.) (Teléf.) Montevideo (Ciudad o Localidad)

PROFESION U OCUPACION: (1) Oficial 5ta.de Juzgado Letrado de Departamento de Río Negr

LUGAR: CARGO:

IDEOLOGIA POLITICA: CLASIFICACION:

DATOS COMPLEMENTARIOS: (Est. Civil) (Conyuge) [redacted] (Hijos)

Es hermana de Liliana DARRE FRANCIA y de Graciela DARRE, esta última sediciosa prófuga
(Otros familiares)

045075

Fecha	Documentos	ANTECEDENTES A REGISTRAR
3/4/972	D-856	Adrés Félix CULTELLI CHIRIBAO, sediciosa e -procesado, salió para Chile el 3 de Septiembre de 1971; el domingo 2 de Abril 1972, fue visto en la finca de esta persona y de su hermana Liliana DARRE. (NN)
20/XI/71	Doc.2107	-Detenida junto a varias personas e indagada por su vinculación a la organización terrorista.-(C.C)
4.10.76	**DOC.1276**	**- Figura en una relación de funcionarios del Poder Judicial. La suscrita profesa ideas Comunistas. Se desempeña como Oficial 5ta. del Juzgado Letrado del Departamento de Río Negro.- (SS)- EVAL: B - 2.**
19.7.83	28563/03	24/6/83: En la fecha se establece que la causante estaría trabajando en los Juzgados de 3er. y 8vo. Turno en lo penal Eval.A-1.-(FE)

045076-7 51

JUNTA DE COMANDANTES EN JEFE

S. I. D.

Dep. I Secc. I

Sub Secc. A/N

Ficha Nro. _____ Confec. 21 MAR. 1979

DARRE PAMPIN — Susana María

Apellidos — Nombres

DOCUMENTOS: C/C AZA 12591 C/I. _____

Serie Nro. Nro. Dpto.

OTROS DOC. _____

Pasaporte Lib. Enrol. etc.

NACIMIENTO: _____

Fecha Lugar

DOMICILIO: _____

Calle Nro. Teléf. Ciudad o Localidad

PROFESION U OCUPACION: _____

LUGAR: _____ CARGO: _____

IDEOLOGIA POLITICA: _____ CLASIFICACION: _____

DATOS COMPLEMENTARIOS: _____

Est. Civil Cónyuge Hijos

Otros familiares

045076

Fecha	Documentos	ANTECEDENTES A REGISTRAR
25 SET. 1978	1 209	- Delegado de Mesa por las listas :808 [illegible] elecciones nacionales del año 1971, por el Departamento de Montevideo . Circuito N°.715 .- (0199) (J)

SERVICIO DE INFORMACION
DE DEFENSA
Dep. 1

045077-5

Confeccionado el 14/4/72

VARIOS

FOTO

Apellidos DARREGUI

Nombres Hector

Fecha de Nacimiento

Lugar de Nacimiento

Est. Civil

Cred. Cívica Céd. Identidad

Otros Documentos

Ocupación

Padre

Madre

Domicilio Ciudad

Otros datos

CHIESA Hnos. Ltda - 8.000 - 3 - 72

FICHA COMPLEMENTARIA F52

DOCUMENTO 045077

Fecha	Origen	ANTECEDENTES
1/2/72	Doc_12	Figura en una lista de socios de la coordinadora (M) del F.A. dicho material fue incautado en el domicilio de la presunta sediciosa JUDITH SUTH Waisman.(X).

045078 -3

~~F~~ (VW)

JUNTA DE COMANDANTES EN JEFE

C/G

Dep. I Secc. I

Sub Secc. A/N

S. I. D.

Ficha Nº ..... Confec. 26.2.83

DARRICARRERE LAFAHGUE — Pedro Fernando

Apellidos — Nombres

DOCUMENTOS: C/C. K.A.A. 27674 C/I. 2.739.053(Pay)

Serie Nº Nº Dpto.

OTROS DOC. .....

Pasaporte Lib. Enrol. etc.

NACIMIENTO: 28 años(982)

Fecha Lugar

DOMICILIO: Bretaña 1027 Paysandú

Calle Nº Teléf. Ciudad o Localidad

PROFESION U OCUPACION: Citricultor

LUGAR: ..... CARGO: .....

IDEOLOGIA POLITICA: PARTIDO COLORADO PACHECO-BELVISI Nov/982 CLASIFICACION: CONVENCIONAL

DATOS COMPLEMENTARIOS CASADO

Est. Civil Cónyuge Hijos

.....

Otros familiares

~~186206~~

Fecha	Documentos	045078 ANTECEDENTES A REGISTRAR FSE
13/1/83	23691/023	Electo 6 Titular del Organo Deliberante Nacional del Partido COLORADO por el Departamento de PAYSANDU Hoja de Votación K.A.H. de acuerdo al resultado de las Elecciones Internas de los Partidos Políticos habilitados, efectuadas el 28-XI-82. — Eval. A.1 (XX).
06.9.83.	29924/1	"EL DIA" 31.8.983: Fué electo Administrador del Comité Ejecutivo Departamental de Paysandú del Partido Colorado.- (FE)
3.4.84	33890/41	Integra en calidad de Presidente el Organo Ejecutivo Departamental del Partido Colorado por el Departamento de Paysandú.- Eval.- (A.1)CKE)

045079-1

MINISTERIO DE DEFENSA NACIONAL
S. I. D.

Dep. I Secc.
Sub-Secc. G
Ficha Nº..... Confec.

DARRIULAT Daniel
Apellidos *Nombres*

DOCUMENTOS: C/C..... C/I.....
Serie *No.* *No.* *Dpto.*

OTROS DOC.: .....
Pasaporte *Lib. Enrol.* *etc.*

NACIMIENTO: ....
Fecha *Lugar*

DOMICILIO: .....
Calle *No.* *Telef* *Ciudad o Localidad*

PROFESION U OCUPACION: Estudiante de Preparatorios

LUGAR:..... **CARGO**.....

IDEOLOGIA POLITICA..... **CLASIFICACION** Activista.

DATOS COMPLEMENTARIOS .....

Est. Civ. [illegible] *Conyuge* *Hijos*

045079

FECHA	DOCUMENTOS	ANTECEDENTES A REGISTRAR
68.	B76-D28. 23-5-68	Se postula en la lista Nº314, lema "Reafirmación". Sub-lema "Movimiento de Acción Estudiantil Democratica"(MAED), para integrar el Consejo Ejecutivo de la Asoc. de Estudiantes de Preparatorios por el periodo 1968/69. (V).-

045080-67

FOTA-1

Ficha Nº ..... confeccionada el 12/XI/69

FOTO

Apellidos DARRIGLAT

Nombres Juan Carlos

Fecha de Nacimiento: .....

Lugar de Nacimiento: URUGUAY (2)

Cred. Cív.: ..... Ced. Identidad: .....

Prontuario: ..... F. Censal: .....

Padre: .....

Madre: .....

..... Ciudad: .....

(1)

... (Documentos y señas personales) Economista . Cr. O.P.P.

FUNCIONARIO DE LA O.E.A.(DIRECTOR CICATUR)

(2)

23674

045080

FICHA COMPLEMENTÁRIA

Documento			ANTECEDENTES
	Fecha	Origen	
	21/XII/66	B75-D1455	Firmo manifiesto del Partido Demócrata Cristiano, apoyando su Plan de Gobierno para las próximas elecciones nacionales .-
	5.5.73	D.3138	En la nueva distribución del personal de la O.E.A. figura como coordinador del sector Servicios (transporte comunicaciones y turismo).--qq.-
	1956/79 Pag.02		JUNIO/79: Integra una nómina de funcionarios ... yos que trabajan en la O.E.A.- Eval.A-1 (1) Indica del (2) al (3)

FICHA RECONFECCIONADA EL DIA 16/VI/1977

F51

JUNTA DE COMANDANTES EN JEFE

S. I. D. 045081-7

E

Dep. I Secc. I

Sub. Secc. A/N

Ficha Nro. ____ Confec. ____

DARRIULAT CHURY — Apellidos

LEONEL ENRIQUE — Nombres

DOCUMENTOS: C/C CLA-5537 (2) — Serie / Nro. — C/I. 51.592 — Nro. — Canelones (1) — Dpto.

OTROS DOC. ____ Pasaporte — Lib. Enrol. — etc.

NACIMIENTO: 18/IX/1950 — Fecha — SOCA Dpto. de Canelones — Lugar (3)

DOMICILIO: Lynch 3441 Cap.-Rep. Argentina — Calle — Nro. — Teléf. — SOCA — Ciudad o Localidad

Calle 26 y 24 Bo.B.Horizonte(Ones) (6)

PROFESION U OCUPACION: Empleado Instalador Electrisista (1)

LUGAR: ____ **CARGO:** ____

IDEOLOGIA POLITICA: ____ **CLASIFICACION:** Org.Subversiva:P.V.P. (4)

DATOS COMPLEMENTARIOS: Casado con Raquel RODRIGUEZ(7) — Est. Civil — Cónyuge [redacted] — Hijos

PADRES: Leonel Darriulat y Elida René Chury — Otros familiares

045081

F32

Fecha	Documentos	ANTECEDENTES A REGISTRAR
8/6/74	1396	-Figura en una nómina de detenidos en el procedimiento realizado en la calle Méjico 2936 el 2/6/74 en la ciudad de Bs.As.Radicado; ingresó el 8/5/74.Fué puesto en libertad el 12/6/74.(VV) Eval.A-2.
6/76	0842	-Encontrandose internado en el B.M.R. No. 1 fué Alta el día 22/4/76(JJ
VI/76	0804	-2/IV/76-Por resolución del día de la fecha se ha dispuesto su procesamiento con prisión por encontrarse incurso en el delito de "Asistencia a la asociación".(P).-
20.5.77	0475	-Integra nómina de privados de libertad en el ambito del Ejercito al 6.8.976.- Recluido en el EMIR Nro.1.-(PP).-
20.5.77 PME	475B	6.8.76 -Detenido el 24.12.75. Procesado. Eval. A - 1.- (DD)
30/9/77	Doc.1014	Figura en relación de Movimientos de Recluídos al 31/8/77.-SITUACION: Condenado.FECHA:17/8/77.CUASA:2 años y 8 meses de Penitenciaría.JUEZ: 1ra.I.5to.T.FECHA DE DETENIDO:17/2/73.-Eval.A-1.- (i).
7.11.77	Doc.1148	Figura en relaci'n de Recluídos al 13.10.77 en el EMIR.1.-FECHA DE DETENIDO:24.12.75.-JUZGADO:JM.1ra.I.5to.T.-SITUACION JURIDICA:Condenado;2,años y 8 meses de Penitenciaría,Art.60(VI)Cap.VI Bis CPM.- Eval.A-1.- (i).
30-10-78	Doc.1463	-Figura en una relación de Liberados desde el 30-10-78.-SITUACION: Libertad Definitiva REGIMEN:Liberado.-(V)

DARRIULAT CHURY Leonel 045081 F33

FECHA	DOCUMENTOS	ANTECEDENTES A REGISTRAR
24/11/78	Doc.1613	-Figura en relación de movimientos de Recluídos al 25/10/78. Fué BAJA del EMIR.1 el 6/10/78.-CAUSA DEL MOVIMIENTO:Libertad Definitiva.-JUEZ: 1a.I.5to.T.OFECHA DE DETENIDO: 24/12/75.-ANTECEDENTES:Sentencia en 1ra. I.:2 años y 8 meses de Penitenciaría.- (i).-
2.12.78	D.1661	-Figura en una nómina de reclusos liberados del EMR.Nro.1 el 21.11.78, unidad de presentación: Grp.A.4.- (M).-
29.3.77.	Le.0290	Recluso No. 1954.- Detenido: 21.12.75.- Actividades comprobadas:Vinculado a Comité de ayuda de presos político en Bs.As.- Recibe dinero de sediciosos-Traslada a Montevideo Material Subversivo emberretinado Le fallan los contactos para entregar los mismos.- TIPIFICACION: Asistencia a la Asociación Subversiva.- Unidad captora En.I.4.- Juzgado:JHI 4T.- Ingresó al EMIR: 22.4.76.- Eval.A-1.- Ind. (1).(FE)
11.4.83	25145/594	-1971/1978: En información referente al P.V.P., obtenida por el Dpto.III/SID en éste período, el causante figura en la misma, sin aportar otros datos.-Eval.:A-2 (EE) Indica(4)

045081

FECHA	DOCUMENTOS	ANTECEDENTES A REGISTRAR
16.02.82	D. 5757/ 51	-Figura en una relacion de la Corte Electoral, de ciudadanos inscriptos en el Registro Civico Nacional, que se encuentrán comprendidos en el Art. 1, Literal "B" del Acto Institucional No. 4, con prohibicion de ejercer el derecho de voto. (Procesados por delitos de "Lesa Nacion").EVALUACION A-1(VL) Indica (2) (3)
16.02.82	D.6004/81/ 16	-Se encuentra comprendido en el Art.1o. literal b) del Acto Institucional No.4,por haber sido procesado el 2/4/1976 por los delitos previstos en. C.P.M. 60 (VF) C.P.O. EVALUACION A-1 (LA)
21.4.83	18378/82	-02.09.82-Ficha del E.M.R.1 establece:detenido el 21.12.75, libertad definitiva el 05.10.78.Procesado por Asistencia a la Asociación..-EVAL:B-2 (Q) Indica 5 y 6.-
21.4.83	24745/83	-03.03.83-Figura en una relación de liberados procedente de la P.M.E.Detenido el 24.12.75, liberado el 05.10.78.Perteneciente al M.L.N.-EVAL:A-1 (Q)
21.4.83	24862/83	-08.03.83-Indica idem Doc. 14745/83.-EVAL:A-1 (Q)

DARRIULAT CHURY, Leonel Enrique.

Fecha	Documentos	ANTECEDENTES A REGISTRAR RS
27.2.84	8401107/ 421/425	-FEB/MAR/1976:Indica idem Doc. 0290.oEval A-1 (BR). Indic (7).

SERVICIO DE INTELIGENCIA
MINISTERIO DE DEFENSA NACIONAL
SERVICIO DE INFORMACION DE DEFENSA

M / F

045082-6

~~0000~~
F1

Fecha Enero 21 de 1948

Ficha N.º 1

Nombre D A R R N O T

Nacionalidad

Profesión o actividad

Lugar de nacimiento

Documentos que posee

Domicilio Teléf.

FOTO

FILIACION

Edad aparente color del

cutis de los cabellos

estatura aspecto social

señas particulares

Fecha	Contenido
21.I.948	Renovada

045082

Lugares donde frecuenta

afiliado a

actividad política y donde actúa

Comunismo

Antecedentes policiales

vehículos que posee o que guía

nombre y número de

personas que forman su familia

DATOS COMPLEMENTARIOS

1) Presidió el acto realizado en el Ateneo de Montevideo, la primera serie de conferencias a realizarse con el tema "Contra el terror de España".-

SERVICIO DE INFORMACION DE DEFENSA

Dep. I

MINISTERIO DE DEFENSA NACIONAL
SERVICIO DE INFORMACION DE DEFENSA M/F

045083

Sección G-21

Gremios

Ficha Nº 0

Nombres y Apellidos: DARROSA DE MALLADA Irene

Fecha y Lugar Nac.:

Cred. Civ.: Serie Nº Ced. Identidad:

Otros documentos:
(Pasaporte - Libreta Enrolam. - etc.)

Domicilio:
(Ciudad o Localidad) (Calle) (Nº) (Teléf.

Profesión:

Cargo y Lugar: Cuidadora del Consejo del Niño

Ideol. Política: Actuación: DIRIGENTE

Datos Complementarios: Pte. del Sindicato de Cuidadoras del C. del Niño

Apreciación General:

Ficha confeccionada: 25/4/66

Foto

045083 FICHA COMPLEMENTARIA

Documento		Antecedentes
Fecha	Origen	

SERVICIO DE INFORMACION
DE DEFENSA
Dep. I

045084 -1

F31

..... Sección
Act. Ant. Nac.
Ficha Nº .....

Nombres y Apellidos: DARROSA Manuel

Fecha de Nacimiento: .....

Lugar de Nacimiento: .....
(País - Ciudad o Localidad - etc.)

Cred. Cív.: Serie ..... Nº ..... Ced. Identidad: .....

Otros documentos: .....
(Pasaporte — Libreta Enrolam. — etc.)

FOTO

Domicilio: Depto.de Paysandú.-
(Ciudad o Localidad) (Calle) Nº Teléf.

Filiación

Edad aparente ..... Color del Cutis .....

Color del Cabello ..... Estatura Aproximada .....

Complexión ..... Aspecto Social .....

Señas particulares .....

Ficha confeccionada en Montevideo el 11 de Marzo de 1972.-

[redacted]

Fórm. 1

045084 *52.

ACTIVIDADES

(1) **Laborales:** Profesión ..... Lugar de trabajo .....

Cargo ..... Antigüedad .....

Otras Actividades .....

(2) **Políticas:** Ideología FIDEL.- Actuación Lista 2001 (Paysandú).-

Antecedentes .....

Antecedentes familiares .....

(3) **Sociales:** Estado Civil ..... Religión ..... Figuración .....

Grado Instrucción ..... Lugares que frecuenta .....

(4) **Económicas:** Situación ..... Capital aprox. ..... Vehículo .....
marca y Nº

Otros datos .....

Datos Complementarios .....

Apreciación Personal Gral. .....

045084 DARROSA Manuel

FICHA COMPLEMENTARIA

+53

DOCUMENTO		ANTECEDENTES
Fecha	Origen	
1971.-	Lista 2001 PAYSANDU.-	Candidato al 30º lugar a la Junta Departamental, por el Depto.de Paysandú, para las elecciones de 1971.- (U)

JUNTA DE COMANDANTES EN JEFE 11.5.81 VARIOS

S. I. D. 045085-9

Dep. I Secc. I

Sub Secc. A/N

Ficha Nº ..... Confec. .....

DARROSA PEDROZO — Apellidos

Nelson Carlos — Nombres

DOCUMENTOS: C/C ..... Serie ..... Nº ..... C/I. 67659 (Rivera) Nº Dpto.

OTROS DOC. ..... Pasaporte ..... Lib. Enrol. ..... etc.

NACIMIENTO: Or. 20 años (1981) Fecha ..... Lugar

DOMICILIO: Diego Lamas 1421 (Rivera) Calle Nº Teléf. Ciudad o Localidad

PROFESION U OCUPACION: .....

LUGAR: ..... CARGO: .....

IDEOLOGIA POLITICA: ..... CLASIFICACION: .....

DATOS COMPLEMENTARIOS: Soltero Est. Civil ..... Cónyuge ..... Hijos

Otros familiares

Fecha	Documentos	045085 ANTECEDENTES A REGISTRAR	52
9.5.81 P.D.128/81	3696	-8.5.81-Fue detenido en la ciudad de Rivera por consumo y tráfico de marihuana, el cual viene siendo indagado(M)	
9.5.81 P.D.6a6	3697	-Por disposición del Juez Ldo. Departamental recuperó su libertad.(M).-	

Imp. Nacional 716/79

045086-6G.

FS 1

JUNTA DE COMANDANTES EN JEFE

S. I. D.

Dep. I Secc. I

Sub Secc. XXII

Ficha No. ..... Confec. 14.6.83

DARRUA SCARPITA (Apellidos) Carlos (Nombres)

DOCUMENTOS C/C. ..... (Serie / No.) C/I. 880.575 (No. / Dpto.)

OTROS DOC. ..... (Pasaporte / Lib. Enrol. / etc.)

NACIMIENTO: ..... (Fecha / Lugar)

DOMICILIO: Marco Brute 1201 Apto. 1 (1983) (Calle / No. / Teléf. / Ciudad o Localidad)

PROFESIÓN U OCUPACIÓN: .....

LUGAR: ..... **CARGO:** .....

IDEOLOGÍA POLÍTICA: ..... **CLASIFICACIÓN:** .....

DATOS COMPLEMENTARIOS ..... (Est. Civil / Cónyuge / Hijos)

..... (Otros familiares)

Reces

FECHA	DOCUMENTOS	045086 ANTECEDENTES A REGISTRAR	F52
14.6.83	27472/2 P.D.	-3.6.83.-Integra la Comisión Proviseria del personal del "DISCOUNT BANK".Eval:A-1.(TT)	

SERVICIO DE INFORMACION DE DEFENSA 045087-4 51

Dep. 1

Confeccionado el 31/111/970

VARIOS

FOTO

Apellidos DARSIN

Nombres Jorge

Fecha de Nacimiento 1948

Lugar de Nacimiento Uruguay

Est. Civil soltero

Cred. Cívica ..... Ced. Identidad .....

Otros Documentos .....

Ocupación .....

Padre .....

Madre .....

Domicilio ..... Ciudad .....

Otros datos: .....

FICHA COMPLEMENTARIA

DOCUMENTO		045087 ANTECEDENTES
Fecha	Origen	
20/IX/968	B-72-D-27	-18/Ix/968.-Resultó herido al provocarse desórdenes pedreas e incidentes varios en las inmediaciones de la Facultad de Medicina.- (Eval.A-2).-

SERVICIO DE INFORMACION DE DEFENSA

Dep. 1

045088 -2

Confeccionado el 5 NOV. 1973

VARIOS

FOTO

Apellidos DARTAGETE

Nombres Urbano Deogracio

Fecha de Nacimiento

Lugar de Nacimiento

Est. Civil

Cred. Cívica Céd. Identidad 865.400

Otros Documentos

Ocupación

Padre

Madre

Domicilio Vilastiqui 1325 Ciudad

Otros datos

[redacted]

045088

FICHA COMPLEMENTARIA

DOCUMENTO		ANTECEDENTES
FECHA	ORIGEN	
12.7.72	Doc.1987	Figura en una relación de personas que visitaron al extremista ACHE GOMEZ Rolando..(SS)_

045089-0

#31

JUNTA DE COMANDANTES EN JEFE

S. I. D.

Dep. I Secc. I

Sub Secc. A/N

Ficha Nº ..... Confec. .....

DARTAYETE BARREIRO de MOURA (Apellidos) María Cristina (Nombres)

DOCUMENTOS: C/C Serie A.Z.A. Nº 20.988 C/I. Nº 1.075.057 Dpto.

OTROS DOC. Pasaporte Lib. Enrol. etc.

NACIMIENTO: Fecha 13-4-946 Lugar Montevideo

DOMICILIO: Calle Pasaje 554 Nº 3160 Apto. 303 Teléf. Ciudad o Localidad

PROFESION U OCUPACION: Facultad de Derecho y Ciencias Sociales

LUGAR: ..... CARGO: .....

IDEOLOGIA POLITICA: ..... CLASIFICACION: .....

DATOS COMPLEMENTARIOS: Est. Civil Cr. Casada. Cónyuge Hijos

Hija de Alfredo y de Angela.

Otros familiares

045089 Fs2

Fecha	Documentos	ANTECEDENTES A REGISTRAR
26/5/80	D.N.I.II	6/3/71 - Comparece ante esta Dirección a efectos de informar sobre sus actividades. Manifiesta que en octubre de 1970, estuvo detenida en el 4to. piso de Jefatura, recobrando la libertad de inmediato. Expresa no realizar ningún tipo de actividad política o gremial.- Según Nota Interna Nº 20/71 F.A.M. del 8/10/71 de la Dirección Nacional de Policía Técnica, se establece que la titular integra una nómina de personas que ocupaban la Universidad de la República y de la que fueron desalojados por personal de las Fuerzas Armadas y de la Policía.-(N) (C.H.C.P. de la Secc. 13a. Nº 1937/78 de Mieo. a nombre de DARTAYETE BARREIRO DE MOURA, María Cristina).-(N)
21.3.83.	20492/82	Habiendo solicitado C.H.C.P. el 26.8.80, se le otorgó Cat. "B" el 24.10.80.Eval.A.1.(AE).

Imp. Nacional 716/79

045089

MINISTERIO DE DEFENSA NACIONAL
SERVICIO DE INF. M. I. N. DE DEFENSA

M/F

Ficha Nº [illegible] confeccionada el 26-XII-96[illegible]

[illegible]

FOTO

Apellidos DARTAYETE, BARREIRO.

Nombres Cristina. MARIA

Fecha de Nacimiento:

Lugar de Nacimiento:

Cred. Civ.: Ced. Identidad: 1.075.057.

Prontuario: F. Censal:

Padre:

Madre:

Ciudad:

(Documentos y señas personales)

~~65078~~

045089

FICHA COMPLEMENTARIA

Documento			ANTECEDENTES
Nº	Fecha	Origen	
S.75 D.36.	22-XI-966.		-Figura en una lista de los adherentes a la "Agrupación de Avanzada Universitaria"(ADAU).-
Bib.S.Varios - - - - - - - -			La mencionada Agrupación es de tendencia izquierdista.-
S.72 D.237.	8.10.71.		Ocupó la Universidad de la República el 8.10.71, siendo desalojado a las 16.00 horas por la fuerza pública.
16.9.83	30218/5		1967 - Indica idem anotacion S.75 Doc.36:Eva.:A-1 (00)

Ficha confeccionada el 20/3/73

045090-8

MINISTERIO DE DEFENSA NACIONAL
S. I. D.

Dep. PE Sec. 1
Sub-Secc. A/N
Ficha Nº____ Confec____

DARTHAGUY RAFFINI de ROMANO (Apellidos) — María (Nombres)

DOCUMENTOS: C/C. ____ (Serie / Nro.) C/I. ____ (Nro. / Dpto.)

OTROS DOC. ____ (Pasaporte / Lib. Enrol. / etc.)

NACIMIENTO: 54 años (Fecha) — Oriental (Lugar)

DOMICILIO: Mac Eachen Nro.1393 (Calle / Nro. / Teléf. / Ciudad o Localidad)

PROFESION U OCUPACION: ____

LUGAR: ____ CARGO: ____

IDEOLOGIA POLITICA: ____ CLASIFICACION: ____

DATOS COMPLEMENTARIOS: Casada (Est. Civil) — Cónyuge — Hijos

Otros familiares

045090

Fecha	Documentos	ANTECEDENTES A REGISTRAR
4.6.72	Doc.1271 JPM (PD)	-Fue detenida en el Penal de Punta Carretas por la guardia de dicho Establecimiento.En momentos en que salía del Penal se le halló entre sus ropas una carta sin firma , referente a interrogatorios y procedimientos de las FF.CC. y conceptos sobre el Gobierno. Todo este material están en estudio en la Dirección Nacional de Información e Inteligencia. Mientras que esta permanece en la D.N.I.I. donde viene siendo indagada.- (OO)
4.6.72	Doc.1272 JPM (PD)	-Fue detenida en averiguación en la D.N.I.I. luego de aclarada la situación en la cual se encontraba, fue dejada en libertad.- (OO)
12.7.72	D.1987	-Dicha persona visito al extremista ROMANO DATHAGUY, Roberto Eduardo (SS)

045091-6 F91 [redacted].

SERVICIO DE INTELIGENCIA

MINISTERIO DE DEFENSA NACIONAL
SERVICIO DE INFORMACION DE DEFENSA

M / F

[redacted]

FOTO

Fecha Montevideo, junio 17 de 1949

Ficha Nº 3044

Nombre DARUD GRINBERG, Goldeberg

Nacionalidad Polaco

Profesión o actividad Sastre

Lugar de nacimiento Polonia en 1908

Documentos que posee

Domicilio Teléf

FILIACION

Edad aparente color del

cutis de los cabellos

estatura aspecto social

señas particulares

[redacted]

	Fecha	Contenido
1)	15.VI.49	Defensa Pasiva

043091 ~~452~~

Lugares donde frecuenta

afiliado a

actividad política y donde actúa

C O M U N I S M O

Antecedentes policiales Prontuario Policial Nº 75493 vehículos que posee o que guía

nombre y número de personas que forman su familia Estado civil soltero.-

DATOS COMPLEMENTARIOS

(1) Activo propagandista. En Bs. As. registra el Prontuario Nº 61034

045092-4

FSR

JUNTA DE COMANDANTES EN JEFE

S. I. D.

A.N.

Dep. I Secc. I

Sub Secc. A/N

Ficha Nº ..... Confec 28/8/81

DARUDOVICH UBASINOVICH de BARACH — Apellidos

Leposava — Nombres

DOCUMENTOS: C/C ..... Serie ..... Nº ..... C/I. ..... Nº ..... Dpto.

OTROS DOC. ..... Pasaporte ..... Lib. Enrol. ..... etc.

NACIMIENTO: ..... Fecha ..... Lugar

DOMICILIO: ..... Calle ..... Nº ..... Teléf. ..... Ciudad o Localidad

PROFESION U OCUPACION: .....

LUGAR: ..... CARGO: .....

IDEOLOGIA POLITICA: Comunista. CLASIFICACION: 1

DATOS COMPLEMENTARIOS: ..... Est. Civil ..... Cónyuge ..... Hijos

[redacted]

..... Otros familiares

Fecha	Documentos	045092 ANTECEDENTES A REGISTRAR
19.01.79	0274	Según material incautado por OCOA en Feb/76, es Afiliada al P. Comunista con el No. 46893. Eval. A-1. (AM).
12.05.81	3757	8/IX/980:- Fue presentada por FERNANDEZ de MENDEZ Elsa y TERZAGHI Danubio, para su afiliación al P. Comunista, según material incautado por OCOA en Feb/76.Eval. A-2. (AM).

Imp. Nacional 7/6/79

VARIOS

JUNTA DE COMANDANTES EN JEFE

S. I. D.

045093-2

Dep. I Secc. I

Sub Secc. [redacted] 0

Ficha Nº ..... Confec. 08.6.81

DARUICH ARMANINI de BONANORA — María Luisa

Apellidos — Nombres

DOCUMENTOS: C/C ..... C/I. .....

Serie — Nº — Nº — Dpto.

OTROS DOC. .....

Pasaporte — Lib. Enrol. — etc.

NACIMIENTO: Oriental 47 años 1981

Fecha — Lugar

DOMICILIO: ..... Nueva Palmira

Calle — Nº — Teléf. — Ciudad o Localidad

PROFESION U OCUPACION: —

LUGAR: ..... CARGO: .....

IDEOLOGIA POLITICA: ..... CLASIFICACION: .....

DATOS COMPLEMENTARIOS: Viuda [redacted]

Est. Civil — Conyuge — Hijos

.....

Otros familiares

045093

352

Fecha	Documentos	ANTECEDENTES A REGISTRAR
05.05.81	Doc.3462 Pág. 8(Lb)	- Conjuntamente con otras personas, formula una exposición escrita en la Jefatura de Policía de Colonia con fecha 01.02.77 contra el Señor Director del Liceo de Nueva Palmira:Hebert Angel BERRETTA MANSILLA, sindicándolo como individuo carente de cultura, irrespetuoso, habiéndo realizado contra ellos y/o contra sus hijos, estudiantes de dicho Centro de Enseñanza, acciones reñidas a la moral, el orden y la buena educación.Eval.B-2.- (JJ)

Imp. Nacional 716/79

045094-O

E1

JUNTA DE COMANDANTES EN JEFE

S. I. D.

Dep. I Secc. I

Sub Secc. A/N

Ficha Nro. _____ Confec. 5-10-78

DARVIN América

Apellidos Nombres

DOCUMENTOS: C/C ..... C/I. .....

Serie Nro. Nro. Dpto.

OTROS DOC. .....

Pasaporte Lib. Enrol. etc.

NACIMIENTO: .....

Fecha Lugar

DOMICILIO: .....

Calle Nro. Teléf. Ciudad o Localidad

PROFESION U OCUPACION: .....

LUGAR: ..... CARGO: .....

IDEOLOGIA POLITICA: COMUNISTA CLASIFICACION: .....

DATOS COMPLEMENTARIOS: .....

Est. Civil 045094 Cónyuge Hijos

.....

Otros familiares

045094

Fecha	Documentos	ANTECEDENTES A REGISTRAR
4-10-78	Doc.1036 (0038)	-Afiliado al Partido Comunista con el Nº33522,fecha de ingreso:30-8-68.(Según Carné de Afiliado Incautado por las FF.CC) Eval.A-1 (V)

045095

JUNTA DE COMANDANTES EN JEFE

S. I. D.

VARIOS

Dep. I Secc. I

Sub Secc. A/N

Ficha Nº ..... Confec. 13.09.76

DARWIN (Apellidos) **Ricardo** (Nombres)

DOCUMENTOS: C/C ..... (Serie / Nº) C/I. ..... (Nº / Dpto.)

OTROS DOC. ..... (Pasaporte / Lib. Enrol. / etc.)

NACIMIENTO: ..... (Fecha / Lugar)

DOMICILIO: ..... (Calle / Nº / Teléf. / Ciudad o Localidad)

PROFESION U OCUPACION: **Intérprete folklérico**

LUGAR: ..... CARGO: .....

IDEOLOGIA POLITICA: ..... CLASIFICACION: .....

DATOS COMPLEMENTARIOS: ..... (Est. Civil / Cónyuge / Hijos)

[redacted]

..... (Otros familiares)

Fecha	Documentos	045095 ANTECEDENTES A REGISTRAR	F52
17.05.76	Doc. 0673	*Recibió la promoción en sus primeros tiempos de Ruben CASTILLO, encontrándose actualmente en México. En todos sus discos incluye canciones de "protesta" de W/CARRASCO, V. PIEDMONTE. (W) Eval.: A-2	
15.09.81	Doc. 7841	*Indica lo mismo que el documento 0673/17.05.76. PRENSA (AN)	

045096/5

JUNTA DE COMANDANTES EN JEFE

S. I. D.

Dep. I Secc. I

Sub Secc. A/N

Ficha Nº ..... Confec. 31.7.81

DARWIN — Apellidos

Roberto — Nombres

DOCUMENTOS: C/C ..... (Serie / Nº) C/I. ..... (Nº / Dpto.)

OTROS DOC. ..... (Pasaporte / Lib. Enrol. / etc.)

NACIMIENTO: ..... (Fecha / Lugar)

DOMICILIO: ..... (Calle / Nº / Teléf. / Ciudad o Localidad)

PROFESION U OCUPACION: .....

LUGAR: ..... CARGO: .....

IDEOLOGIA POLITICA: ..... CLASIFICACION: .....

DATOS COMPLEMENTARIOS: ..... (Cónyuge / Est. Civil / Hijos)

100200

..... (Otros familiares)

045036

Fecha	Documentos	ANTECEDENTES A REGISTRAR
30.11.79	Doc.2516	28.5.68.- Actúa en la parte artística en el actoyfestival organizado por el Comité de Apoyo a UTAA, como despedida a los cañeros de Artigas.- AÑO 1968.- Manifiesta junto a un grupo de intérpretes, autores y estudiosos de la canción popular, su energico repudio ante los actos de agresión y vandalismo, como el perpetrado contra el actor Julio CALCAGNO.- ACTIVIDAD EN EL EXTRANJERO: MEXICO, 28.8.77.- Participa en la jornada culturales promovidas por "Los Uruguayos en el Exilio" 4.78.- Declara en el Boletín "Desde Uruguay" Nº 7, que "escogio el exilio por la indignidad del actual Gobierno uruguayo y por entender [illegible] que era necesario tomar partido por mi pueblo"; en Uruguay las puertas están cerradas, han matado y encarcelado a mi gente".- CUBA, 5.8.79.- Actua en el XI Festival Mundial de la Juventud y los estudiantes realizado en la Habana.- Eval. A-1 (UU)

Imp. Nacional 716/79

FECHA	DOCUMENTOS	DARWIN Roberto ANTECEDENTES A REGISTRAR 045096 t3
30.07.81	7966	-ACTIVIDADES EN EL EXTRANJERO: -[illegible].11.80 -Firma un manifiesto de "Repudio al Cronograma" y de "Condena a la farsa del Plebiscito", como integrante del grupo de "CANTANTES POPULARES URUGUAYOS EN EL EXILIO".- Eval.A-1 (SF).-
13.05.81	3821	Mediante Telex procedente de México 23.02.81, Autoridades del Festival Internacional Cervantino solicitaron información sobre los antecedentes politico-sociales del causante, folklorista que actúa conjuntamente con el apodado "Negro". Como el duo tendría exito en Paris, autoridades desean dicha información a efectos de contratación para un evento a realizarse el próximo mes de abril en Guanajuato. Se agrega que la Presidenta del mencionado Festival es la señora del Presidente de la República, Lic. José López Portillo. Eval. A-1. (AM)
29.06.81	Doc. 5303	*Indica lo mismo que el documento Nro. 3821/13.05.81. Eval.: A-2 (AM) Participó en la despedida celebrada a los cañeros que se organizó en el Platense Club. Integra un panel que analiza el tema "TESTIMONIOS SOBRE LA REPUBLICA DEMOCRATICA DE COREA" realizado en el Instituto Uruguay-Corea. Actúa en diversos actos apoyando a organizaciones de izquierda. Actualmente se encuentra radicado en México. (no se encuentra documento) (FE)

FECHA	DOCUMENTOS	045096 ANTECEDENTES A REGISTRAR
27.01.84	0725/79 Pág.06	Indica Idem al Documento No.2516/79.- Eval:B-2(AD)

D - 905 045000

DARWIN — APELLIDOS

Roberto — NOMBRES

F5

FOTO

Fecha y Lugar de Nacimiento

Domicilio

Documentos

Nacionalidad uruguaya

Profesión cantante

Nombre del Padre — Nacionalidad

Nombre de la Madre — Nacionalidad

Estado Civil — Nombre del Cónyuge

Nacionalidad del Cónyuge

Nombre y edad de los hijos 100200

Otros datos Aparece como firmante de una declaración de los cantantes populares uru-

FECHA	ORIGEN	045096 ANTECEDENTES FSG
12-1-81	Doc.persona Nº 284	guayos en el exilio:"La cuestión es sólo entre la libertad y el despotismo", en el que se hace referencia al plebiscito de noviembre de 1980. (Inf. ext. PEI Nº127 de Fuerza Aérea).(nnrb).-
29-3-82	Doc. Nº 13.237	
22/3/83	0860/80	

SERVICIO DE INFORMACION DE DEFENSA

Dep. 1

Sección .....

MINISTERIO DE DEFENSA NACIONAL M/F
SERVICIO DE INFORMACION DE DEFENSA

Ficha Nº 045097 confeccionada el 18/XI/1966.-

FOTO

Apellidos DARWIIN

Nombres S. S.

Fecha de Nacimiento: .....

Lugar de Nacimiento: .....

Cred. Cív.: ..... Ced. Identidad: .....

Prontuario: ..... F. Censal: .....

Padre: .....

Madre: .....

Domicilio: ..... Ciudad: Montevideo

Otros datos (Documentos y señas personales) .....

Form. 3

045097

FICHA COMPLEMENTARIA

[illegible]	[illegible]	ANTECEDENTES
[illegible]	13/V/1966	Su nombre aparece en una relación de personas, las cuales reciben correspondencia procedente de países comunistas.- Esta correspondencia la recibe el [illegible] para luego enviarla a : Rev. Brother A. [illegible] Box 167 Port Satnley Falkland Islands Via [illegible] Darwiin.-

045098-1

JUNTA DE COMANDANTES EN JEFE

S. I. D.

Dep. I

Sub Sec.

Ficha 27 Ref.

DARZAL — Julio

Apellidos — Nombres

DOCUMENTOS: C/C AUA 9596 — C/I. ____

Serie — Nro. — Nro. — Dpto.

OTROS DOC. ____

Pasaporte — Lib. Enrol. — etc.

NACIMIENTO: ____

Fecha — Lugar

DOMICILIO: ____

Calle — Nro. — Teléf. — Ciudad

PROFESION U OCUPACION: ____

LUGAR: ____ CARGO: ____

IDEOLOGIA POLITICA: ____ CLASIFICACION: ____

DATOS COMPLEMENTARIOS: ____

Est. Civil — Cónyuge

[redacted]

Otros familiares

040098

Fecha	Documentos	ANTECEDENTES A REGISTRAR
25 SE[illegible] 1978		[illegible] por las listas: 388
[illegible] 2[illegible]		[illegible] 1371 [illegible]
		[illegible] Montevideo [illegible] 330
		.- (0199) (J)

[redacted]

MINISTERIO DE DEFENSA NACIONAL

S I D

[redacted]

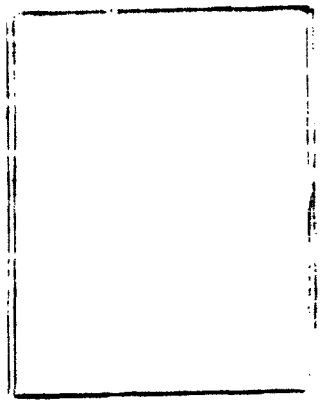

[redacted]

[redacted] 143100-5

[redacted]

[redacted]

Confeccionado el [redacted]

VARIOS

[redacted]

[redacted]

[redacted]

[redacted]

[redacted]

[redacted]

[redacted]

[redacted]

[redacted]

[redacted]

[redacted]

[redacted]

[redacted]

[redacted]

FICHA COMPLEMENTARIA

F12

DOCUMENTO		ANTECEDENTES
Fecha	Origen	
1/2/77	Doc. 17	Figura en una lista de [illegible] de la [illegible] ([illegible]) del P.A. [illegible] [illegible] fue [illegible] en el [illegible] de la [illegible] [illegible] [illegible] [illegible] [illegible] [illegible].

[redacted]

3 L/MM

ABCDEFGHIJKLMNOPQRSTUVWXYZ
abcdefghijklmnopqrstuvwxyz
1234567890$¢£/%#½¼¾—=+×°@*
ABCDEFGHIJKLMNOPQRSTUVWXYZ1234567890
abcdefghijklmnopqrstuvwxyz$¢£/%#½¼¾—=+×°@*
ABCDEFGHIJKLMNOPQRSTUVWXYZ1234567890
abcdefghijklmnopqrstuvwxyz$¢£/%#½¼¾—=+×°@*

SHOULD MEASURE
.20" AT DESIRED REDUCTION

0 12x 16x 20x 24x 28x 30x

1.0 1.1 1.25 1.4 1.6 1.8 2.0 2.2 2.5 2.8 3.2 3.6 4.0 4.5 5.0 5.6

Photographic Sciences Corporation
33 WEST MAIN STREET
WEBSTER, N.Y. 14580
(716) 872-4503

ABCDEFGHIJKLMNOPQRSTUVWXYZ

R

18